

Loc de joacă vest

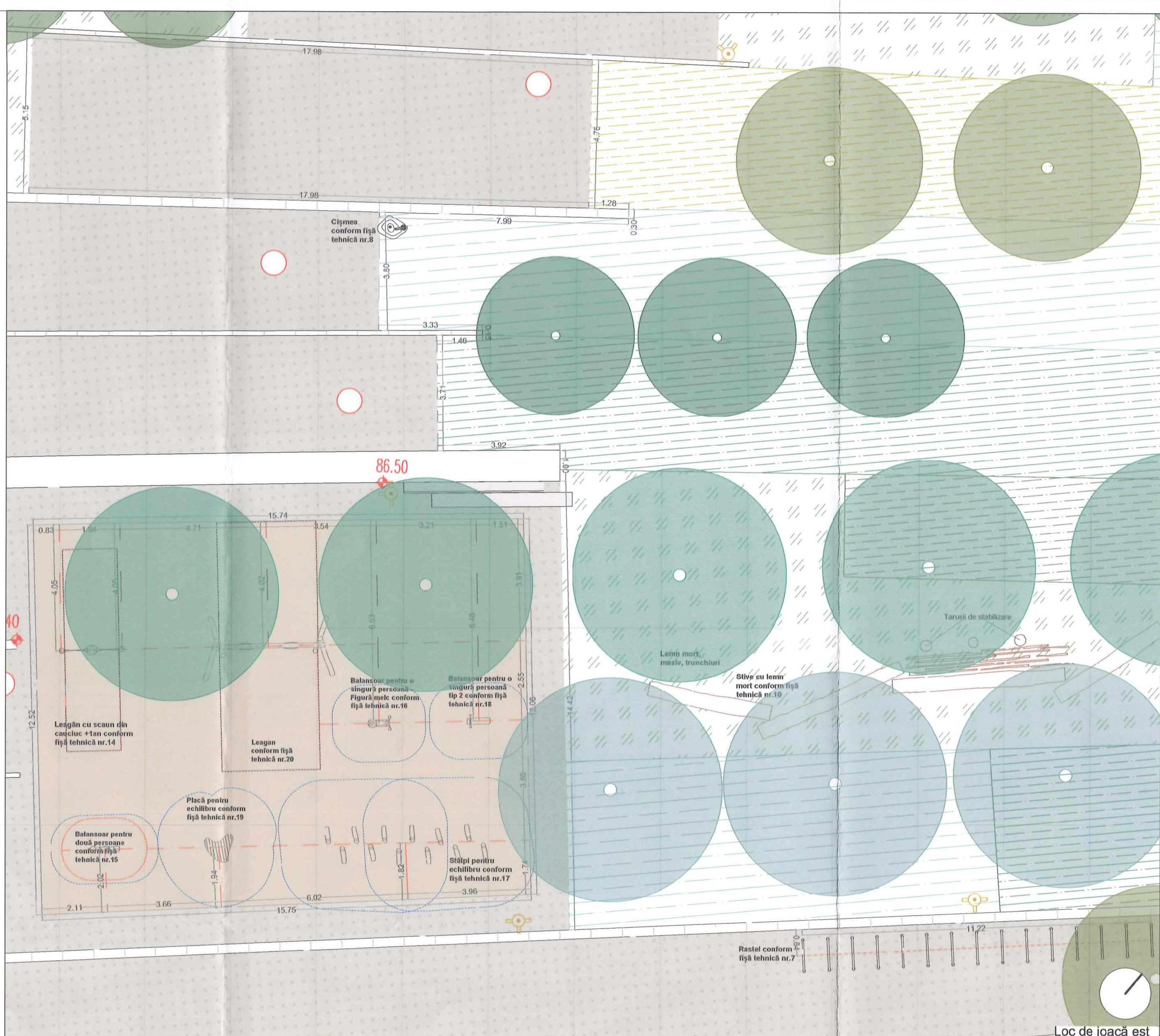

Loc de joacă est

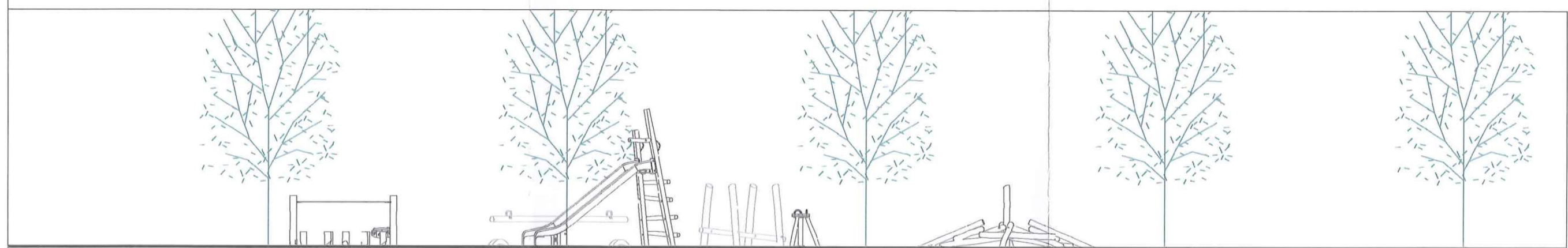

Vedere loc de joacă vest

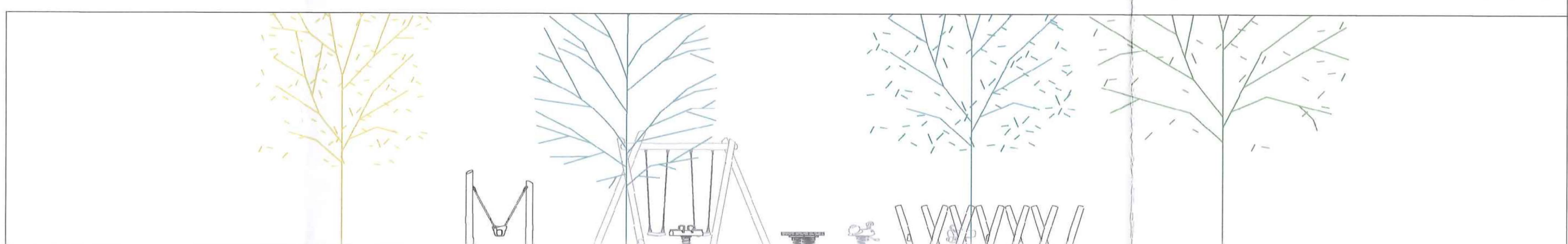

Vedere loc de joacă est

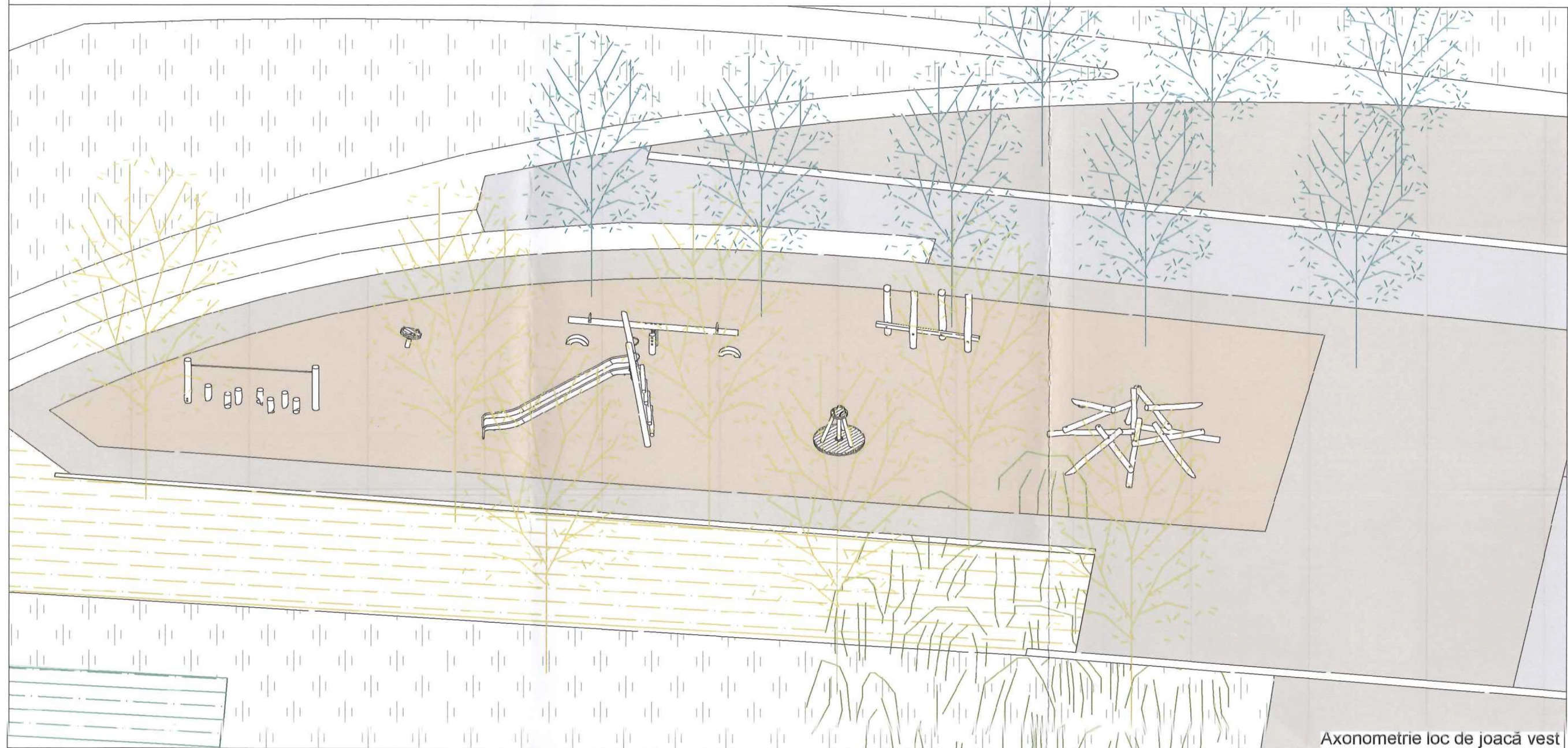

Axonometrie loc de joacă vest

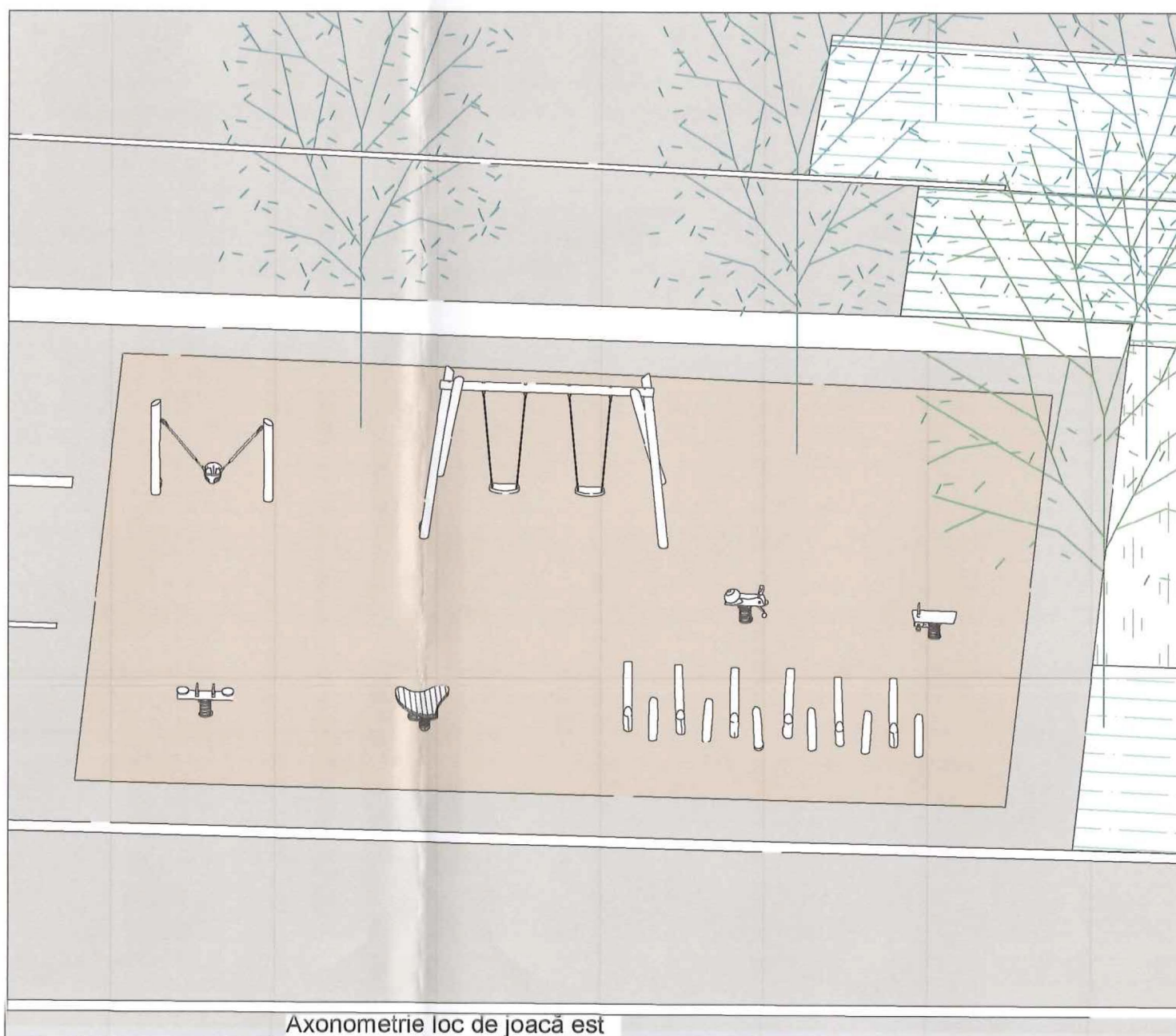

Axonometrie loc de joacă est

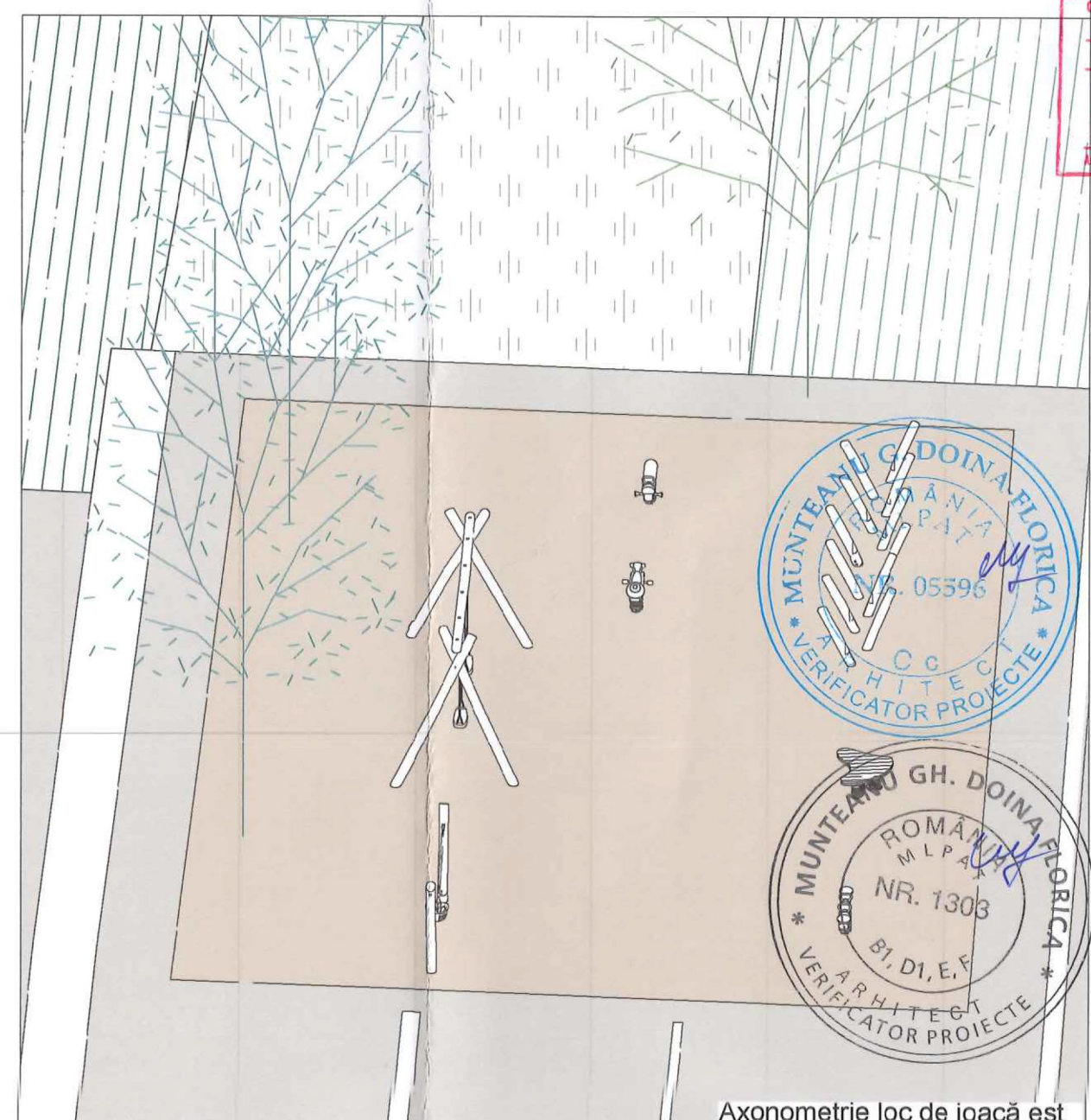

Axonometrie loc de joacă est

- Legendă**
- Elemente propuse**
- Colțul teren amenajat
 - Suprafață de siguranță adiacentă elementelor de joacă
 - Zonă de cădere de adiacentă elementelor de joacă
 - Axe de simetrie pentru amplasarea elementelor de mobilier
 - Suprafețe agregate legate
 - Suprafețe beton deactivat
 - Suprafețe beton parțial
 - Suprafețe de nisip (pe întreaga suprafață aferentă locurilor de joacă)
 - Cură câmin de vizitare

Beneficiar:
SECTORUL 6 AL MUNICIPIULUI BUCUREȘTI

Proiectant general, arhitectură, peisaj, amenajări exterioare:

METAPOLIS Architects
Av. de la Chapelle 40, 1200 Bruxelles, Belgia, BE 0674856516
Str. Al. Macedonski 17, Cluj-Napoca, Romania, RO 43871229
www.metapolis.eu
Proiectat:

arhitect, urbanist Mircea Munteanu
arhitect, urbanist Cristian Parian
arhitect Diana Sava
arhitect Mihai Som
arhitect Laura Dinu
arhitect Ștefan Mirică

Coordonator specialitate peisaj:
Studio de peisaj ANA HORHAT
Str. Scutarii Verge 6, ap. 8, Cluj, Romania
www.anahorhat.com

Proiectat:
arhitect peisagist Ana Horhat
arhitect Ivona Svini
Inginer peisagist Claudia Uglea
Inginer peisagist Felicia Radoviciu

Proiectant specialități rețele edilitare, inginerie, construcții hidrotermice:

SC PRODECO Arhitectura si Inginerie SRL
Str. Emil Racovita nr. 381, Cluj Napoca
Proiectanți inginerie: Ing. Rareș Oargă
Ing. Cristi Terrence
Ing. Adrian V. Cișpan
Ing. Valentin Leacși
Ing. Domnica Draghici
Ing. Sergiu Sofronie

Aqua Design SRL
Str. Lunii, nr. 19C, Cluj Napoca
Proiectanți: Ing. Ruxandra Dracea
Ing. Poruliu Victor

laculmorii@metapolis.eu
Obiectivul: Parcul Lacul Morii, parte din proiectul: "Regenerare urbană zona Lacul Morii din Sectorul 6 al Municipiului București"
Desfășurare construcții, reconfigurare spațiului, consolidare, amenajare peisagistică, amenajare drum ocazional carosabil, circulații auto și pietonale, amenajare spații de recreere, culturale, educative, sport și comerț și organizare executare lucrări

© Acest document este proprietatea exclusivă de proiectare a Parcului Lacul Morii și nu poate fi folosit, transmis sau reproducă, total sau parțial, fără autorizație expresă și scrisă. Utilizarea sa trebuie să fie conform celui pentru care a fost elaborat. Documentul este valabil numai cu semnăturile și ștampilele în original.

Planșă:
Obiect 2 - Parc Insula Lacul Morii
Plan amplasare elemente de mobilier - locuri de joacă
Faza: DTAC, PT
P.L. nr.: D2_ARH506.01
Data: 15/01/2024
Scara: 1:100