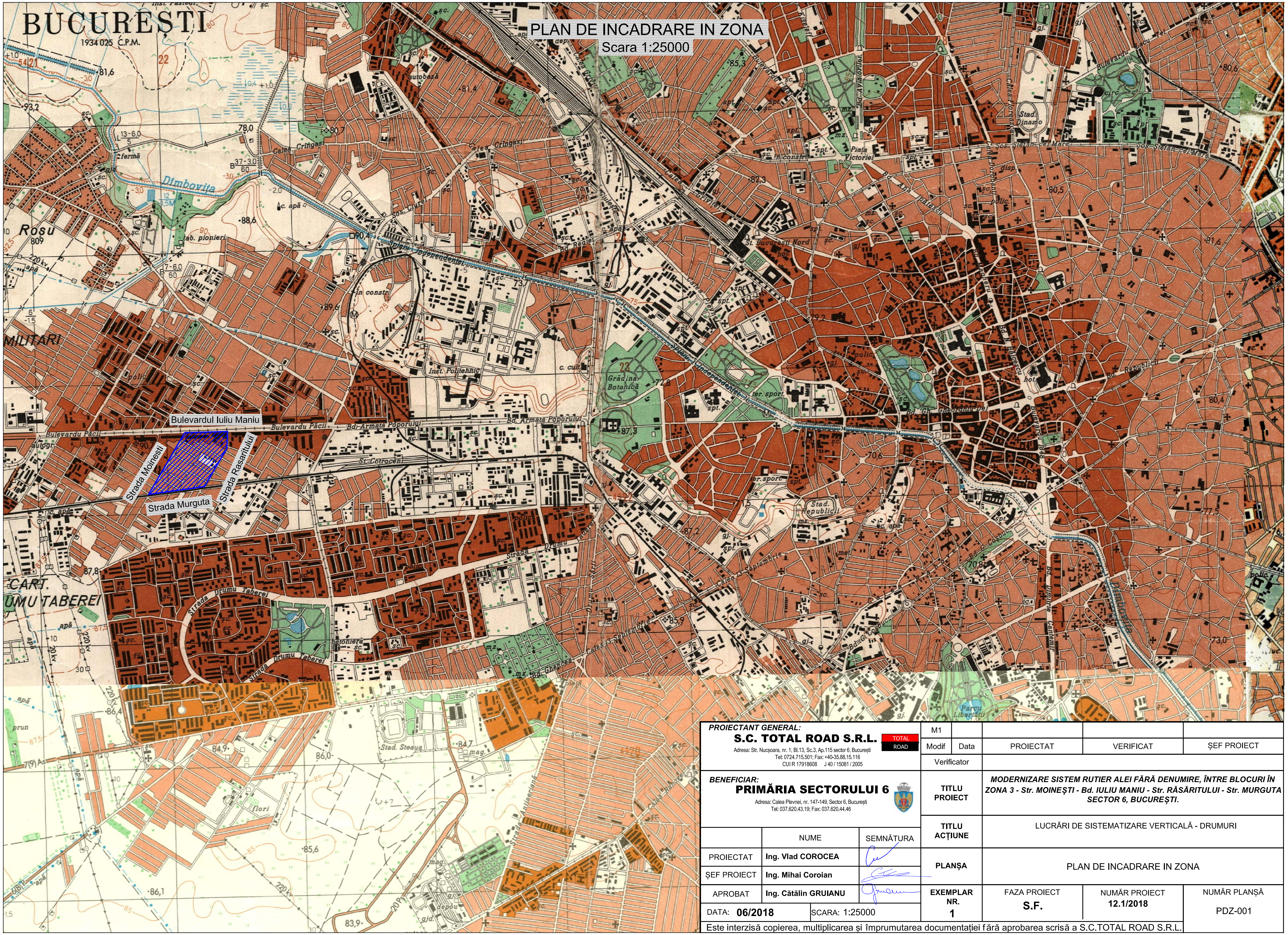

PROIECTANT GENERAL: **S.C. TOTAL ROAD S.R.L.** Adresa: Str. Nucșoara, nr. 1, Bl.13, Sc.3, Ap.115 sector 6, București Tel: 0724.715.501; Fax: +40-35.88.15.116 CUI R 17918608 J 40 / 15081 / 2005		M1			
		Modif / Data	PROIECTAT	VERIFICAT	ȘEF PROIECT
		Verificator			
BENEFICIAR: **PRIMĂRIA SECTORULUI 6** Adresa: Calea Plevnei, nr. 147-149, Sector 6, București Tel: 037.620.43.19; Fax: 037.620.44.46		**TITLU PROIECT**	***MODERNIZARE SISTEM RUTIER ALEI FĂRĂ DENUMIRE, ÎNTRE BLOCURI ÎN ZONA 3 - Str. MOINEȘTI - Bd. IULIU MANIU - Str. RĂSĂRITULUI - Str. MURGUTA SECTOR 6, BUCUREȘTI.***		
	NUME	SEMNĂTURA			
		TITLU ACȚIUNE	LUCRĂRI DE SISTEMATIZARE VERTICALĂ - DRUMURI		
PROIECTAT	**Ing. Vlad COROCEA**		**PLANȘA**	PLAN DE INCADRARE IN ZONA	
ȘEF PROIECT	**Ing. Mihai Coroian**				
APROBAT	**Ing. Cătălin GRUIANU**		**EXEMPLAR NR.** **1**	FAZA PROIECT **S.F.**	NUMĂR PROIECT **12.1/2018**
DATA: **06/2018**	SCARA: 1:25000				NUMĂR PLANȘĂ PDZ-001

Este interzisă copierea, multiplicarea și împrumutarea documentației fără aprobarea scrisă a S.C.TOTAL ROAD S.R.L.