

3.8	Asistență tehnică	16,450.00	3,125.50	19,575.50
	3.8.1. Asistență tehnică din partea proiectantului	8,450.00	1,605.50	10,055.50
	3.8.1.1. pe perioada de execuție a lucrărilor	6,500.00	1,235.00	7,735.00
	3.8.1.2. pentru participarea proiectantului la fazele incluse în programul de control al lucrărilor de execuție, avizat de către Inspectoratul de Stat în Construcții	1,950.00	370.50	2,320.50
	3.8.2. Dirigenție de șantier	8,000.00	1,520.00	9,520.00
Total capitol 3		358,840.14	68,179.63	427,019.76
CAPITOLUL 4 Cheltuieli pentru investiția de bază				
4.1	Construcții și instalații	9,724,882.49	1,847,727.67	11,572,610.16
4.2	Montaj utilaje, echipamente tehnologice și funcționale		0.00	0.00
4.3	Utilaje, echipamente tehnologice și funcționale care necesită montaj		0.00	0.00
4.4	Utilaje, echipamente tehnologice și funcționale care nu necesită montaj și echipamente de transport		0.00	0.00
4.5	Dotări		0.00	0.00
4.6	Active necorporale		0.00	0.00
Total capitol 4		9,724,882.49	1,847,727.67	11,572,610.16
CAPITOLUL 5 Alte cheltuieli				
5.1	Organizare de șantier	48,624.41	9,238.64	57,863.05
	5.1.1. Lucrări de construcții și instalații aferente organizării de șantier	48,624.41	9,238.64	57,863.05
	5.1.2. Cheltuieli conexe organizării șantierului		0.00	0.00
5.2	Comisioane, cote, taxe, costul creditului	107,574.58	0.00	107,574.58
	5.2.1. Comisiunile și dobânzile aferente creditului băncii finanțatoare		0.00	0.00
	5.2.2. Cota aferentă ISC pentru controlul calității lucrărilor de construcții(0,5% * C+M)	48,897.53	0.00	48,897.53
	5.2.3. Cota aferentă ISC pentru controlul statului în amenajarea teritoriului, urbanism și pentru autorizarea lucrărilor de construcții(0,1% * C+M)	9,779.51	0.00	9,779.51
	5.2.4. Cota aferentă Casei Sociale a Constructorilor - CSC- (0,5% * C+M)	48,897.53	0.00	48,897.53
	5.2.5. Taxe pentru acorduri, avize conforme și autorizația de construire/desființare	0.00	0.00	0.00
5.3	Cheltuieli diverse și neprevăzute	0.00	0.00	0.00
5.4	Cheltuieli pentru informare și publicitate		0.00	0.00
Total capitol 5		156,198.99	9,238.64	165,437.63
CAPITOLUL 6 Cheltuieli pentru probe tehnologice și teste				
6.1	Pregătirea personalului de exploatare		0.00	0.00
6.2	Probe tehnologice și teste		0.00	0.00
Total capitol 6		0.00	0.00	0.00
TOTAL GENERAL		10,245,921.62	1,926,285.94	12,172,207.55
din care: C + M (1.2 + 1.3 +1.4 + 2 + 4.1 + 4.2 + 5.1.1)		9,779,506.90	1,858,106.31	11,637,613.21



Proiectant,
S.C. PROSPECT DRILL S.R.L.

**SERVICII DE PROIECTARE DOCUMENTATIE TEHNICA, STUDIU DE FEZABILITATE SI
CANTITATI - ALEI PIETONALE, AMENAJARE PEISAGISTICA PENTRU INSULA LACUL
MORII, BUCURESTI SECTOR 6**

DEVIZUL obiectului

Nr. crt.	Denumirea capitolelor și subcapitolelor de cheltuieli	Valoare (fără TVA)	TVA	Valoare cu TVA
		Lei	Lei	Lei
1	2	3	4	5
Cap. 4 - Cheltuieli pentru investitia de baza				
4.1	Constructii si instalatii			
4.1.1	Lucrari de amenajare alei	3,274,357.380	622,127.902	3,896,485.282
4.1.2	Arhitectura	4,728,290.450	898,375.186	5,626,665.636
4.1.3	Amenajari peisagistice	873,118.250	165,892.468	1,039,010.718
4.1.4	Instalații electrice	849,116.410	161,332.118	1,010,448.528
TOTAL I - subcap. 4.1		9,724,882.490	1,847,727.673	11,572,610.163
4.2	Montaj utilaje, echipamente tehnologice si functionale	0.000	0.000	0.000
TOTAL II - subcap. 4.2		0.000	0.000	0.000
4.3	Utilaje, echipamente tehnologice si functionale care necesita montaj			
TOTAL III - subcap. 4.3		0.000	0.000	0.000
4.4	Utilaje, echipamente tehnologice si functionale care nu necesita montaj și echipamente de	0.000	0.000	0.000
4.5	Dotări	0.000	0.000	0.000
4.6	Active necorporale	0.000	0.000	0.000
Total deviz pe obiect (Total I + Total II + Total III)		9,724,882.490	1,847,727.673	11,572,610.163

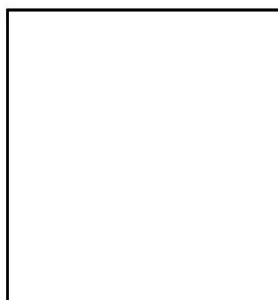

INDICATORI TEHNICO - ECONOMICI
al obiectivului de investitii

**SERVICII DE PROIECTARE DOCUMENTATIE TEHNICA, STUDIU DE FEZABILITATE SI CANTITATI -
ALEI PIETONALE, AMENAJARE PEISAGISTICA PENTRU INSULA LACUL MORII, BUCURESTI
SECTOR 6**

I. Indicatori economici:

TOTAL:	10,245,921.62 lei fara TVA
din care	
C+M:	9,779,506.90 lei fara TVA

II. Indicatori tehnici

- Suprafata insula	32720 mp
- Lungime alei	1.283 km
- Suprafata alei	7304 mp
- Suprafata nisip	15200 mp
- Suprafata tartan	2800 mp
- Suprafata pietris	1900 mp
- Suprafata amenajari spatii verzi	3300 mp
- Sistem automat de irigatie	3300 mp
- Borduri din beton 10x15x50	2979 m

Durata de realizare a investitiei este de:

12 luni



Lista de cantitati generala

Nr crt	Denumire	UM	Cantitate
1	Terasamente (spargeri betoane si sapatura)	mp	915.00
2	Suprafata alei principale si secundare – 3991.15 mp + 1378.08 mp	mp	5369.23
3	Zona granit	mp	1935.00
4	Suprafata zona plaja - nisip	mp	15200.00
5	Suprafata zona sport - tartan	mp	2800.00
6	Suprafata zona gastro - pietris	mp	1900.00
7	Borduri prefabricate 10x15 cm	ml	2979.00
8	Arcade metalice luminate profil I 160 mm	buc	48.00
9	Grup sanitar wc ecologice cu lavoar inclus	buc	6.00
10	Cosuri de gunoi	buc	50.00
11	Gard scris	buc	22.00
12	Alei secundare imbracate in lemn(deck)	mp	400.00
13	Sezlonguri	buc	402.00
14	Pat sezlong	buc	10.00
15	Hamac simplu	buc	8.00
16	Hamac trio	buc	4.00
17	Scaun plaja	buc	10.00
18	Leagan 1 loc	buc	8.00
19	Leagan 3-4 locuri	buc	6.00
20	Foisor	buc	3.00
21	Mese tenis de masa	buc	4.00
22	Umbrar umbrelute	buc	1.00
23	Umbrar vele	buc	2.00
24	Umprele stof	buc	42.00
25	Umprele textil	buc	68.00
26	Fileu tenis	buc	1.00
27	Porti mini fotbal de plaja	buc	2.00
28	Structuri paleti	buc	18.00
29	Teren de tenis	buc	2.00
30	Gard teren tenis – 4 m inaltime	ml	95.00
31	Teren mini fotbal	buc	2.00
32	Gard teren mini fotbal	ml	2.00
33	Fileuri	buc	2.00
34	Porti mini fotbal	buc	4.00
35	Aparate gimnastica aer liber	buc	30.00
36	Cabine de DUS	buc	30.00

37	Grup sanitar femei	buc	10.00
38	Grup sanitar barbati – cabine	buc	5.00
39	Grup sanitar barbati – pisoare	buc	5.00
40	Grup sanitar – baterii(lavoare)	buc	12.00
41	Deck ponton	mp	190.00
42	Stalpi de iluminat - 4 corpuri de iluminat pe stalp	buc	10.00
43	Sistem de irigare prin picurare	ml	250.00
44	Sistem automat de irigație prin aspersie	mp	3300.00
45	Gazon rulou	mp	3300.00
46	Arbori Salix, Taxodium, Larix decidua H 3-3,5	buc	120.00
47	Arbusti diversi (H 0.8-1 m)	buc	350.00
48	Liane pergole Wisteria, Hedera, Lonicera 2 buc/ml H 1,5 m	buc	200.00
49	Plantare arbusti gard viu	ml	300.00
50	Pod norisori	buc	1.00
51	Labirint jet apa	buc	2.00
52	Renovare constructii existente	buc	1.00



PLAN ANSAMBLU



PROIECTANT GENERAL : SC PROSPECT DRILL SRL J40/4403/2008 C.U.I. RO23469376 BUCURESTI email: prospectdrill@yahoo.com	Beneficiar: PRIMĂRIA SECTORULUI 6 Sectorul 6 al Municipiului Bucuresti Adresa: Calea Plevnei nr. 147-149, sector 6, Bucuresti	Proiect nr: 199/2018
	SCARA: Titlu proiect: SERVICII DE PROIECTARE DOCUMENTATIE TEHNICA, STUDIU DE FEZABILITATE SI CANTITATI - ALEI PIETONALE, AMENAJARE PEISAGISTICA PENTRU INSULA LACUL MORII	FAZA: S.F.
	DATA: IANUARIE 2019	PLANSĂ NR. 01
	Titlu plansa: plan ansamblu	

Propunere amenajare

Insula Lacul Morii



PROIECTANT GENERAL : SC PROSPECT DRILL SRL J40/4403/2009 C.U.I. RO23469376 BUCURESTI email: prospectdrill@yahoo.com	Beneficiar: Sectorul 6 al Municipiului Bucuresti Adresa: Calea Plevnei nr. 147-149, sector 6, Bucuresti	Proiect nr: 199/2018
	SCARA: TITLU PROIECT: SERVICII DE PROIECTARE DOCUMENTATIE TEHNICA, STUDIU DE FEZABILITATE SI CANTITATI - ALEI PIETONALE, AMENAJARE PEISAGISTICA PENTRU INSULA LACUL MORII	FAZA: S.F.
	DATA: IANUARIE 2019	PLANSĂ NR. 02

Propunere amenajare

Insula Lacul Morii

In ultimii ani Bucurestiul s-a dezvoltat enorm pe partea sociala, de evenimente etc. Oamenii vor sa iasa din casa, sa participe la cat mai multe activitati sau pur si simplu sa se relaxeze in aer liber. La soare sau la umbra, sa citeasca, sa doarma sau pur si simplu sa interactioneze cu prietenii. Evenimentele muzicale, teatru, film, gastronomie, sport, aventura toate acestea incurajeaza oamenii sa petreaca cat mai mult timp liber in exterior.

La nivel educational, in scoli, lucrurile incep sa devina „altfel” (ex. Scoala altfel - Saptamana altfel – cand profesorii isi duc elevii timp de o saptamana in diverse locatii culturale copii reusind sa invete mult mai usor captivandu-li-se atentia prin interactiune cu materia studiata).

Gasim oriunde mergem oameni din toate catgoriile de varsta plini de optimism si doritori de a incerca lucruri noi.

Desi este aceasta explozie de evenimente si festivaluri culturale locatiile sunt aceleasi, „intre betoane” in mare parte. Aici „Insula” de pe Lacul Morii ar veni cu un mare plus. Ea in sine este o locatie superba, dar o data structurata si amenajata va aduce nu doar locuitori ai cartierului sau al Bucurestiului ci va deveni un punct de atractie turistic. Privelistea locatiei te scoate din cotidian, iar insula este ceva cu adevarat diferit si nu doar pentru tara noastra.

Ne putem gandi la Insula ca la o "bula" care este dornica sa ofere cat mai multe lucruri frumoase la cat mai multi oameni posibil.

Cateva cuvinte cheie pentru „Insula”: interactiune, socializare, distractie, relaxare, activitati, putina aventura, culturalizare, natura, muzica, joaca, dans, libertate, hobbyuri, intalniri, intalniri de afaceri, diversitate.

Am impartit „Insula” in cateva zone/categorii ca plaja de oameni care va ajunge aici sa fie cat mai multumita si sa revina de cate ori are ocazia. Activitatile ce am vrea sa le surprindem in acest loc ar fi: pentru sportivi si pentru cei mai aventurosi o zona unde se va regasi un perete de escalada, mini-skate/role/MTB park, doua mese de ping pong (cu posibilitatea de a inchiria palete si mingi), posibilitatea intinderii unui fileu pentru tenis de plaja, o zona mai boema care va fi acoperita de nisip, unde pe langa scena care va putea gazdui concerte, filme si teatru, mai propunem sa se regaseasca instalatii urbane (de ex: pot fi facute in colaborare cu facultatea de arhitectura, arte plastice din obiecte reciclate) pe care lumea sa le admire si pe care le poate poza, promenada, relaxare pe cearsaf sau sezlong, la umbra sau la soare, o zona gastro (diverse branduri pot inchiria spatiu si isi pot aduce truckuri unde pot vinde mancare si diverse bauturi) si o alta zona in care lumea se poate relaxa privind privelistea de la o terasa cu un cocktail. In total sunt trei zone : Intro area, Sport area si Beach area.



PROIECTANT GENERAL :
SC PROSPECT DRILL SRL
J40/4403/2006 C.U.I. RO23469376 BUCURESTI
email: prospectdrill@yahoo.com



Beneficiar:
Sectorul 6 al Municipiului Bucuresti
Adresa: Calea Plevnei nr. 147-149, sector 6, Bucuresti

Proiect nr:
199/2018

SCARA:

Titlu proiect:
SERVICII DE PROIECTARE DOCUMENTATIE TEHNICA, STUDIU DE FEZABILITATE SI CANTITATI - ALEI PIETONALE, AMENAJARE PEISAGISTICA PENTRU INSULA LACUL MORII

FAZA:
S.F.

DATA:
IANUARIE
2019

Titlu plansa:
prezentare concept

PLANSĂ NR.
03

Propunere amenajare

Insula Lacul Morii

Zona Acces

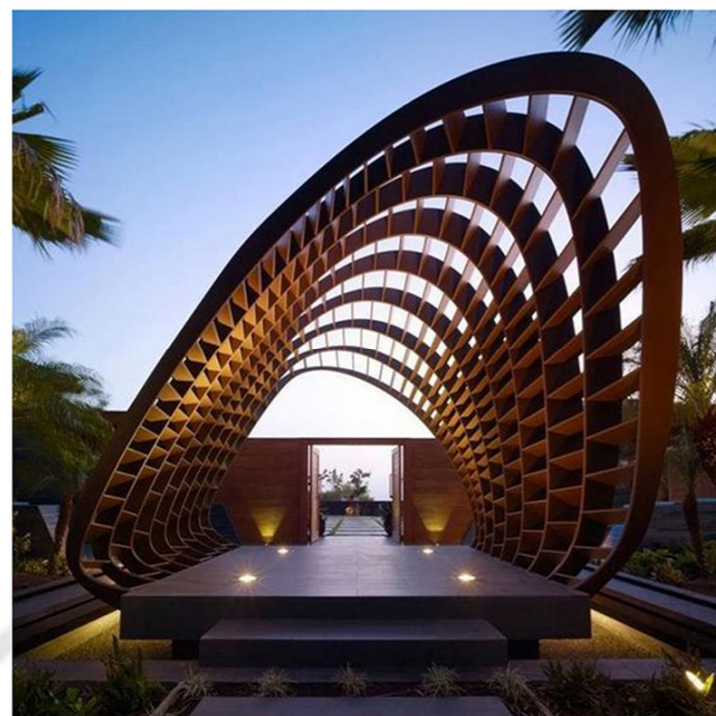

Zona Acces

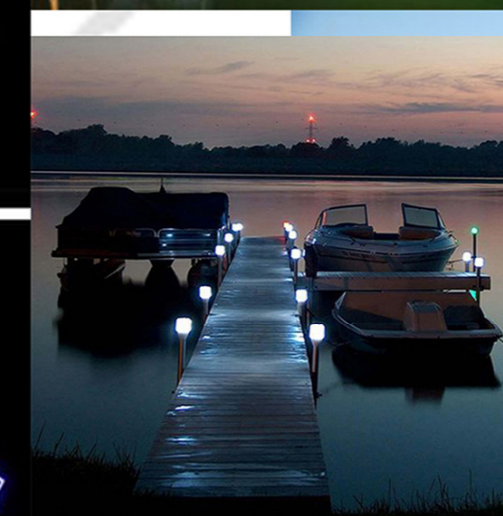
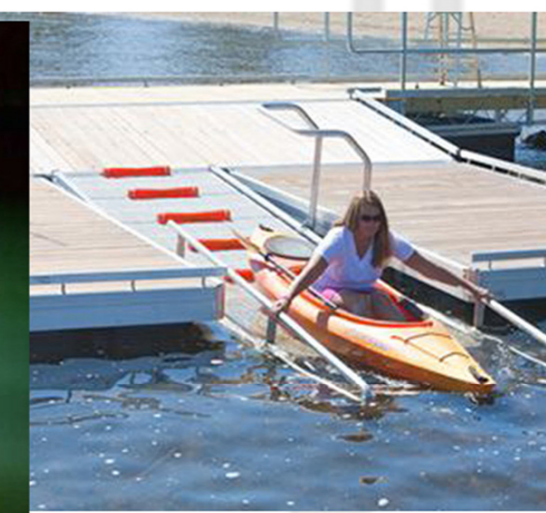
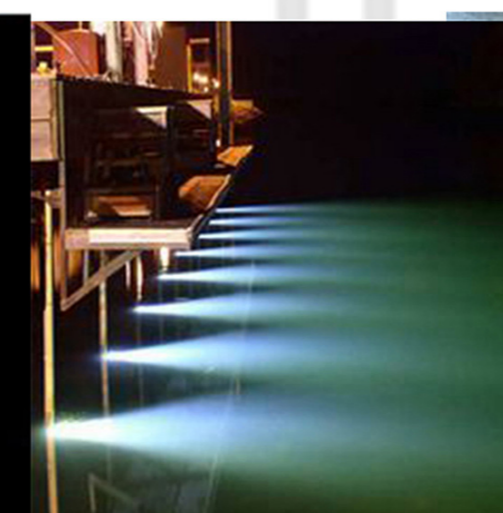
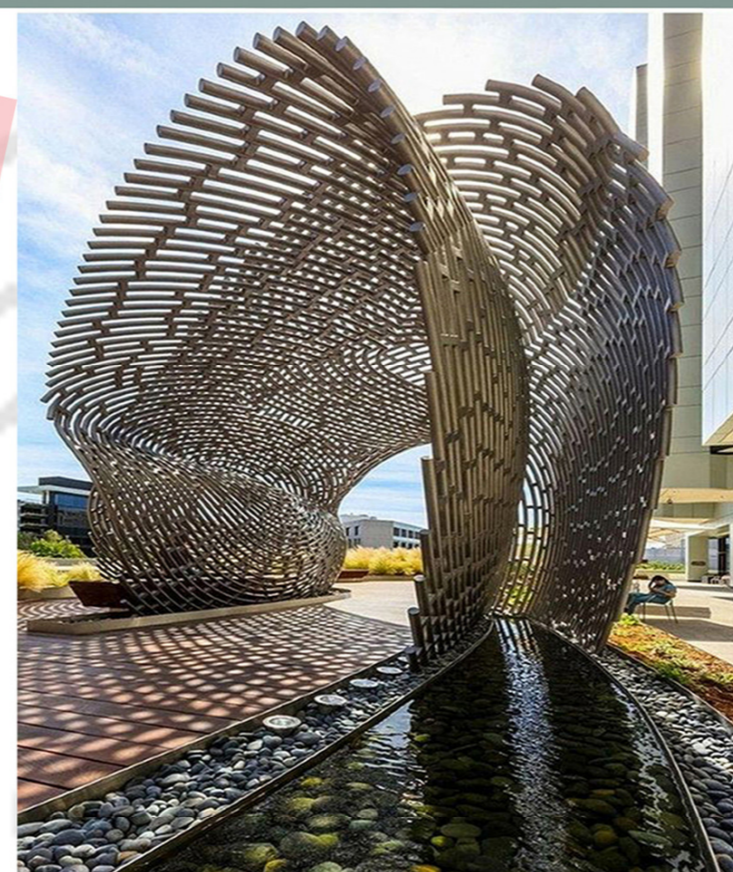

Zona acces reprezinta zona prin care se intra – zona „tampon”. Aceasta zona te „pregateste” pentru ceea ce urmeaza sa gasesti pe „Insula”. Se intra pe sub o instalatie de arcade ce seara se va remarca si prin jocul de lumini intregind peisajul boem pe care-l ofera apa si Digul.
Din aceasta zona se vor inchiria barcile/ hidrobicicletele, paletel de tenis etc, tot aici se vor vinde si biletele cand vor fi evenimente. Vis-a-vis de aceasta zona vom avea cabina pentru paza si protectie. Arcadele existente vor fi reconditionate, la fel si casutele pentru bilete/inchirieri si paza.

PROIECTANT GENERAL : SC PROSPECT DRILL SRL J40/4403/2006 C.U.I. RO23469376 BUCURESTI email: prospectdrill@yahoo.com	Beneficiar: Sectorul 6 al Municipiului Bucuresti Adresa: Calea Plevnei nr. 147-149, sector 6, Bucuresti	Proiect nr: 199/2018
	SCARA: SERVICII DE PROIECTARE DOCUMENTATIE TEHNICA, STUDIU DE FEZABILITATE SI CANTITATI - ALEI PIETONALE, AMENAJARE PEISAGISTICA PENTRU INSULA LACUL MORII	FAZA: S.F.
DATA: IANUARIE 2019	Titlu plansa: prezentare concept	PLANSĂ NR. 04

Propunere amenajare

Insula Lacul Morii

Zona Plaja



latii decorative



instalatii decorative



instalatii decorative



scena



food



instalatii decorative



zona instalatie umbrire



zona instalatie umbrire



labirint



instalatii decorative



instalatii decorative



zona instalatie umbrire



zona instalatie umbrire

Zona plaja

In acest vom regasi.

- zona cu o instalatie ce va umbri permanent
- baldachine
- instalatii decorative care pot fi luminate pe

- food truck
- labirintul din apa
- scena
- toalete eco

Va fi zona unde oamenii se pot delecta prin promenada admirand instalatii facute fie in colaborare cu universitatile de arhitectura/arte, fie cu alti artisti. Pentru dinamism ele pot fi schimbate dupa o anumita perioada. Tot in aceasta zona se va gasi o constructie acoperita din obiecte usoare (ex. umbrele, vele etc) unde lumea poate sta la umbra, fie va putea gazdui ocazional workshopuri (de gatit, mestesugarit, conferinte, cursuri etc). Iar datorita umbrarului va fi o perspectiva mai dinamica.

Se vor gasi food truckuri de unde se pot procura mancaruri sau bauturi, baldachine de inchiriat si labirintul cu apa sau fantana 1 minute Maze - un labirint creat cu ajutorul unei fantani arteziene pe care ai timp sa-l „rezolvi” timp de un minut, dupa care peretii din apa se vor opri timp de inca un minut pana la urmatorul participant. Apa va fi ridicata de pe un plan drept, si va forma un perete din apa de aproximativ 2m lasand cai de trecere pentru a ajuta persoana din interior sa gaseasca iesirea .

Amenajarea ariei unde se afla toaletele este importanta. Trebuie privita ca oricare alta zona incat sa nu se prezinte ca un loc obscur, ci sa-ti ofere conditii decente, o amenajare placuta si luminata. O data trebuie achizitionate cabine cu spalare automata dar in acelasi timp este important tot mediul in care sunt amplasate.

PROIECTANT GENERAL :
SC PROSPECT DRILL SRL
J40/4403/2006 C.U.I. RO23469376 BUCURESTI
email: prospectdrill@yahoo.com



Beneficiar:
Sectorul 6 al Municipiului Bucuresti
Adresa: Calea Plevnei nr. 147-149, sector 6, Bucuresti

Proiect nr:
199/2018

SCARA:

Titlu proiect:
SERVICII DE PROIECTARE DOCUMENTATIE TEHNICA, STUDIU DE FEZABILITATE SI CANTITATI - ALEI PIETONALE, AMENAJARE PEISAGISTICA PENTRU INSULA LACUL MORII

FAZA:
S.F.

DATA:
IANUARIE
2019

Titlu plansa:
prezentare concept

PLANSĂ NR.
05

Propunere amenajare

Insula Lacul Morii

Zona Plaja



Beach Area

Zona plaja este practic plaja cu nisip pe care se vor putea aseza prosoapele de plaja sau mai exista posibilitatea de a inchiria sezlong/ baldachin. Poate fi atat un spatiu liniștit si ferit de zgomot perfect pentru promenada si pentru a admira peisajul, dar seara se poate transforma in spatiu de concert pe plaja. Se mai propun variante de relaxare precum plasa deasupra apei, zone de umbra cu leagane, inaintarea cu un ponton care sa aiba integrata o piscina, baldachine, variante de cinema pe apa in barcute gonflabile.

“Insula” are un mare potential atat din punct de vedere al sporturilor de apa, fiind inconjurata de suprafata mare de apa care permite desfasurarea acestora, cat si includerea unor mici activitati aproape de mal.

PROIECTANT GENERAL :
SC PROSPECT DRILL SRL
J40/4403/2006 C.U.I. RO23469376 BUCURESTI
email: prospectdrill@yahoo.com

Beneficiar:
Primăria Sectorului 6
Sectorul 6 al Municipiului Bucuresti
Adresa: Calea Plevnei nr. 147-149, sector 6, Bucuresti

Proiect nr:
199/2018

SCARA:
Titlu proiect:
SERVICII DE PROIECTARE DOCUMENTATIE TEHNICA, STUDIU DE FEZABILITATE SI CANTITATI - ALEI PIETONALE, AMENAJARE PEISAGISTICA PENTRU INSULA LACUL MORII

FAZA:
S.F.

DATA:
IANUARIE
2019
Titlu plansa:
prezentare concept

PLANSĂ NR.
06

Propunere amenajare

Insula Lacul Morii

Zona Terase

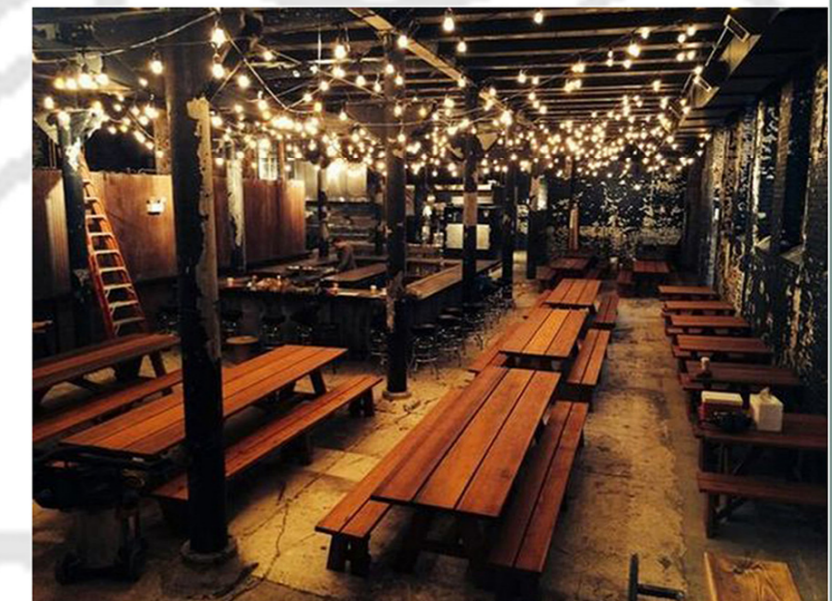
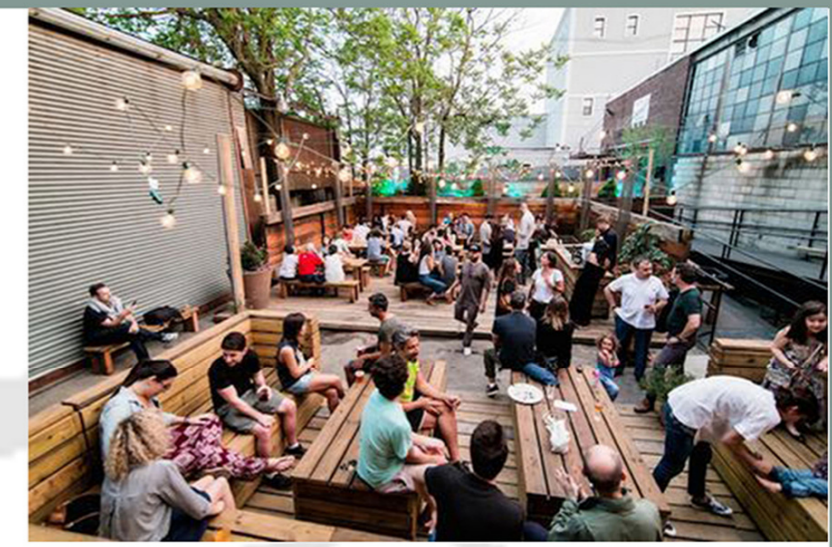

Zona Terase

Zona de terase va fi tot o zona de relaxare, doar ca avem si doua terase pe uscat plus o terasa extinsa pe ponton. Tot aici vom avea o zona de joaca pentru copii mai mici de 8-10 ani iar parintii ii pot supraveghea sau face cu randul avand terasa in imediata apropiere. Terasele vor avea amenajari diferite pentru a satisface mai multe tipuri de clienti. Una dintre ele este propusa cu un concept modern, minimalist iar cealalta din materiale mai brute, cu un aspect industrial. Terasa de pe ponton va tine de cea care a abordat o amenajare minimalista.

PROIECTANT GENERAL :
SC PROSPECT DRILL SRL
J40/4403/2006 C.U.I. RO23469376 BUCURESTI
email: prospectdrill@yahoo.com

PRIMĂRIA
SECTORULUI 6
Bucuresti

Beneficiar:
Sectorul 6 al Municipiului Bucuresti
Adresa: Calea Plevnei nr. 147-149, sector 6, Bucuresti

Proiect nr:
199/2018

SCARA:

Titlu proiect:
SERVICII DE PROIECTARE DOCUMENTATIE TEHNICA, STUDIU DE FEZABILITATE SI CANTITATI - ALEI PIETONALE, AMENAJARE PEISAGISTICA PENTRU INSULA LACUL MORII

FAZA:
S.F.

DATA:
IANUARIE
2019

Titlu plansa:
prezentare concept

PLANSĂ NR.
07

Propunere amenajare Zona Sport Insula Lacul Morii



Zona sport reprezinta o zona in care iubitorii de sport si de aventura se pot simti in largul lor. In acest perimetru se creaza subdiviziuni: –

- 2 terenuri baschet/ minifotbal
- 2 terenuri tenis de camp/ volei
- aparate pentru fitness
- porti minifotbal pe nisip
- fileu volei pe nisip
- zona joaca copii

- in aceasta zona se vor gasi doua mese de ping pong avand posibilitatea de a inchiria paletete si mingea de la intrare, unul sau doua terenuri de street ball, iar pe acelasi teren pot fi montate si porti pentru footabll.



PROIECTANT GENERAL :
SC PROSPECT DRILL SRL
J40/4403/2008 C.U.I. RO23489376 BUCURESTI
email: prospectdrill@yahoo.com



Beneficiar:
PRIMAĂRIA
SECTORULUI 6
Sectorul 6 al Municipiului Bucuresti
Adresa: Calea Plevnei nr. 147-149, sector 6, Bucuresti

Proiect nr:
199/2018

SCARA:

Titlu proiect:
SERVICII DE PROIECTARE DOCUMENTATIE TEHNICA, STUDIU DE FEZABILITATE SI CANTITATI - ALEI PIETONALE, AMENAJARE PEISAGISTICA PENTRU INSULA LACUL MORII

FAZA:
S.F.

DATA:
IANUARIE
2019

Titlu plansa:
prezentare concept

PLANSA NR.
08

© THIES BOGNER

PLAN ZONIFICARE

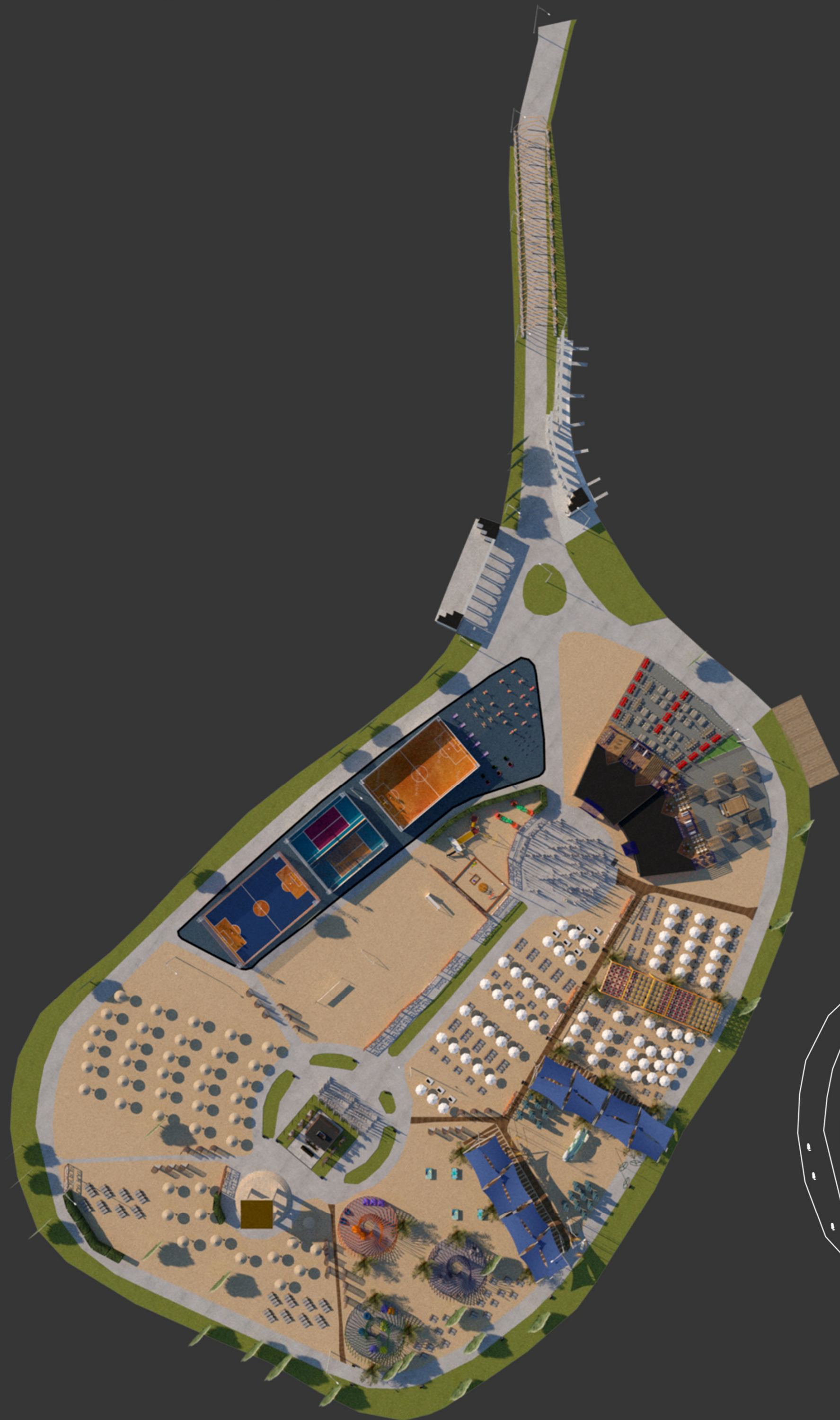

LEGENDA

- 1 - intrare
- 2 - paza/caserie
- 3 - grup sanitar
- 4 - teren mini fotbal, tenis si baschet - pardoseala din tartan
- 5 - sport pe nisip - volei, minifotbal, tenis + loc de joaca pentru copii
- 6 - labirint cu pereti din apa
- 7 - terase (2 concepte diferite)
- 8 - zona sezlonguri
- 9 - zona sezlonguri
- 10 - zona foisoare si instalatii
- 11 - zona cearsafuri + sezlonguri
- 12 - zona cearsafuri
- 13 - zona umbrita accesoriata cu pufuri sau alte locuri de sedere
- 14 - grup sanitar
- 15 - labirint cu pereti din apa

- zona cu gupuri de dusuri in aer liber

PROIECTANT GENERAL : SC PROSPECT DRILL SRL J40/4403/2008 C.U.I. RO23469376 BUCURESTI email: prospectdrill@yahoo.com	 Beneficiar: Sectorul 6 al Municipiului Bucuresti Adresa: Calea Plevnei nr. 147-149, sector 6, Bucuresti	Proiect nr: 199/2018
		FAZA: S.F.
SCARA:	Titlu proiect: SERVICII DE PROIECTARE DOCUMENTATIE TEHNICA, STUDIU DE FEZABILITATE SI CANTITATI - ALEI PIETONALE, AMENAJARE PEISAGISTICA PENTRU INSULA LACUL MORII	PLANSĂ NR. 09
DATA: IANUARIE 2019	Titlu plansa: plan zonificare	

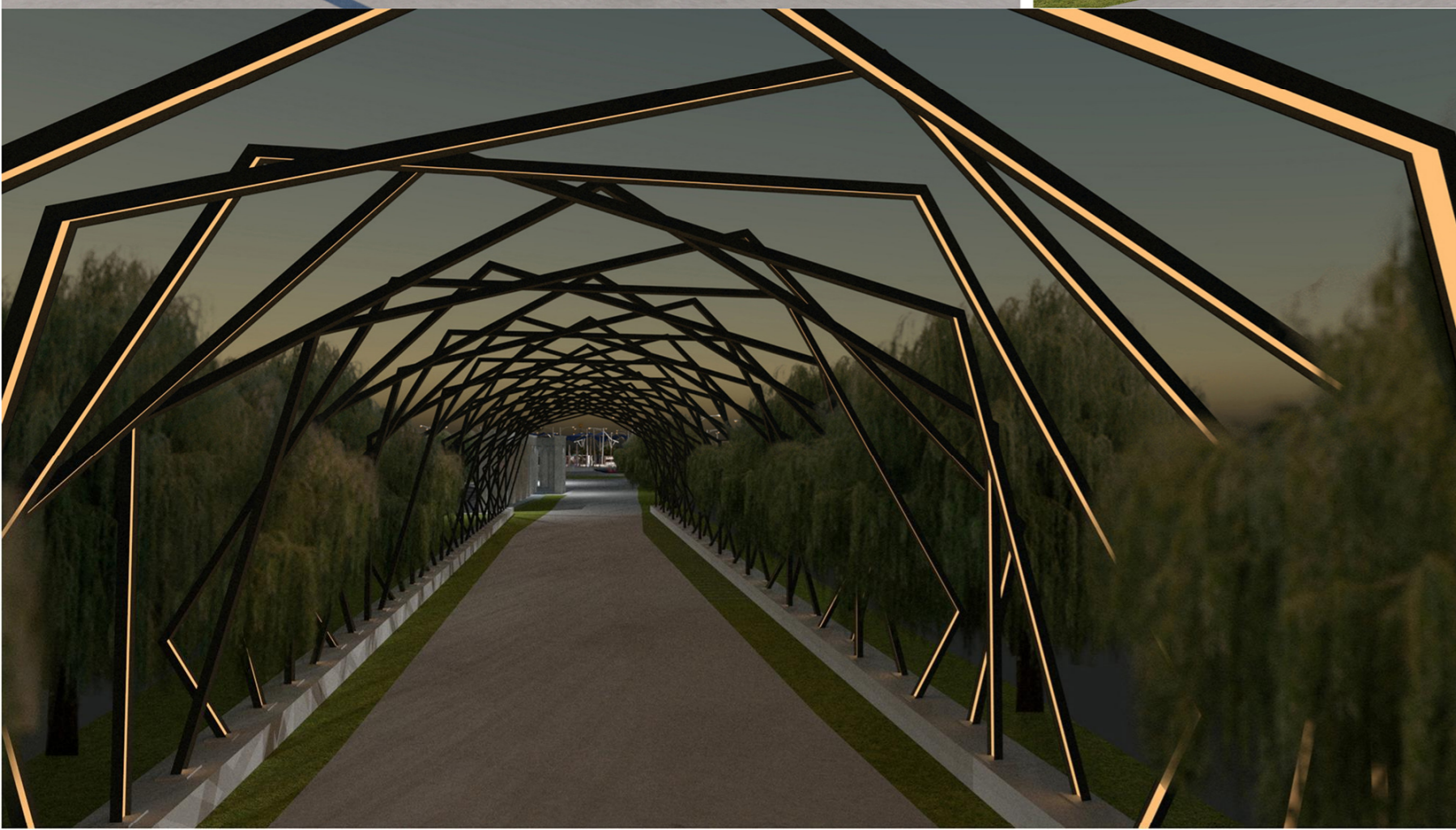
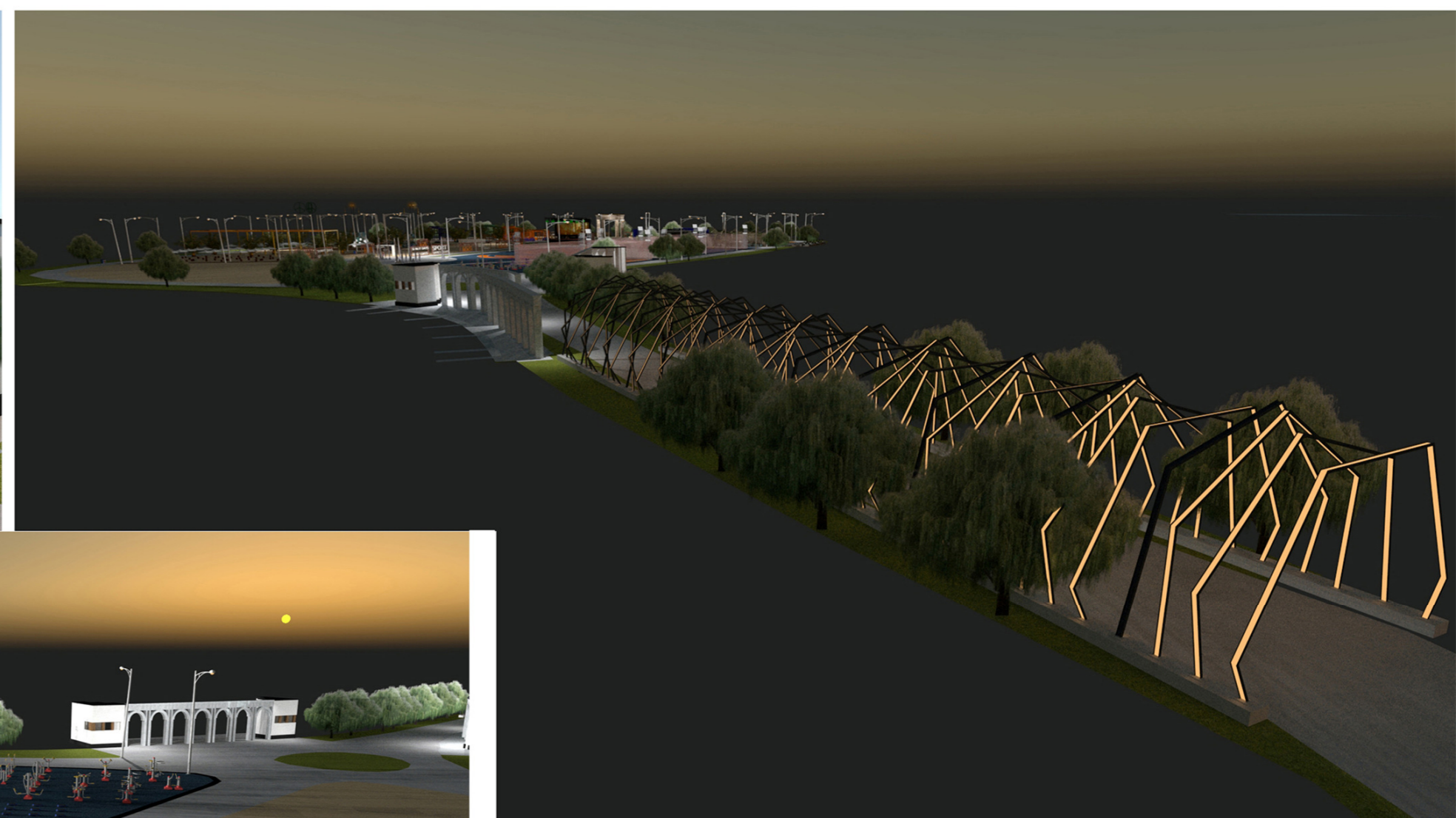
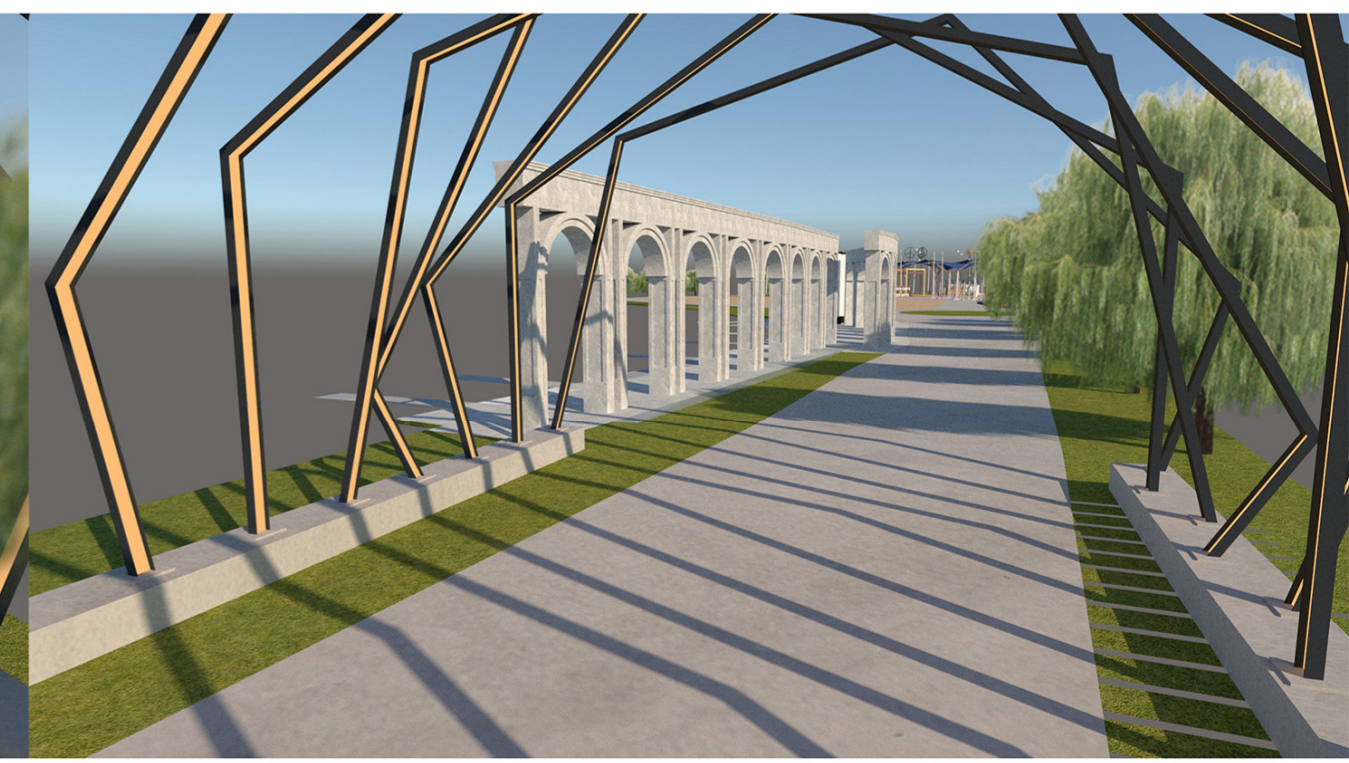
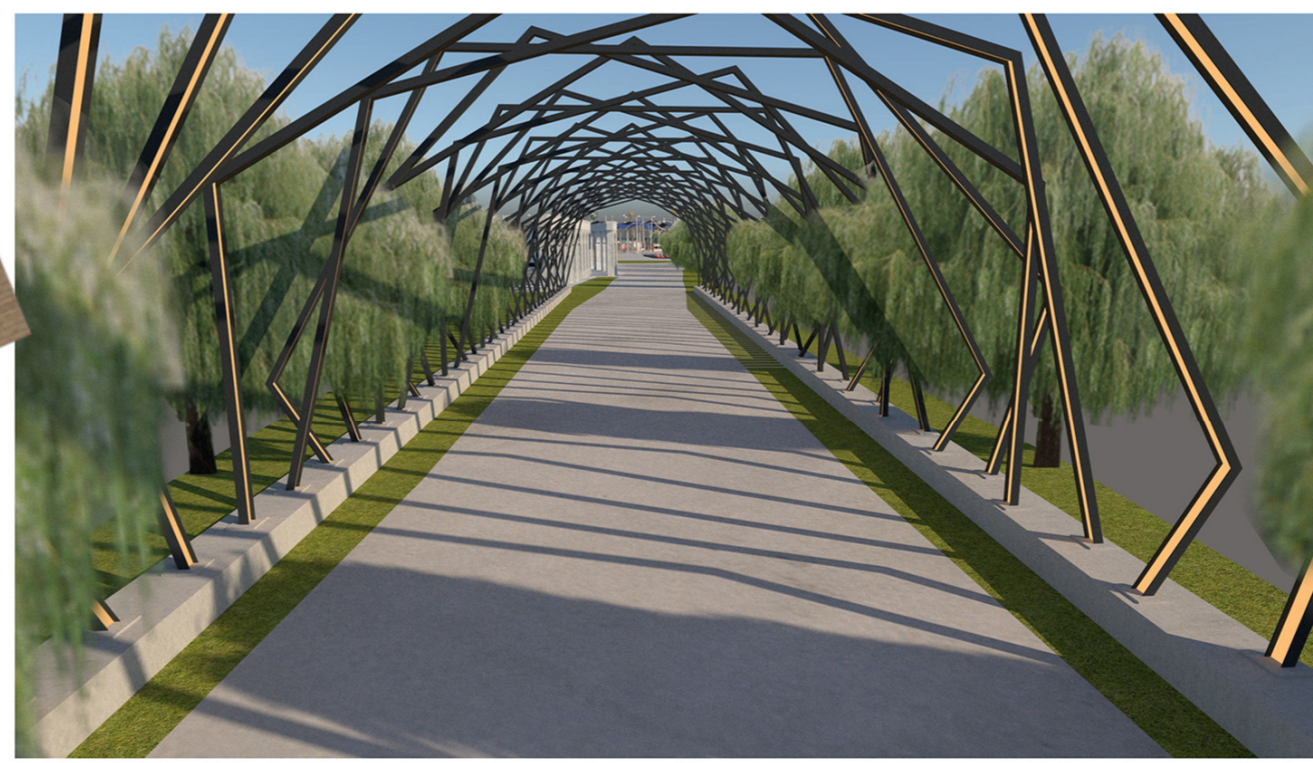

ZONA ACCES

PROIECTANT GENERAL : SC PROSPECT DRILL SRL J40/4403/2008 C.U.I. RO23469376 BUCURESTI email: prospectdrill@yahoo.com	PRIMĂRIA SECTORULUI 6 Municipalitatea București	Beneficiar: Sectorul 6 al Municipiului București Adresa: Calea Plevnei nr. 147-149, sector 6, București	Proiect nr: 199/2018
	SCARA:	Titlu proiect: SERVICII DE PROIECTARE DOCUMENTATIE TEHNICA, STUDIU DE FEZABILITATE SI CANTITATI - ALEI PIETONALE, AMENAJARE PEISAGISTICA PENTRU INSULA LACUL MORII	FAZA: S.F.
	DATA: IANUARIE 2019	Titlu plansa: randari - Intro Area zona intrare	PLANSA NR. 10

Zona Sport

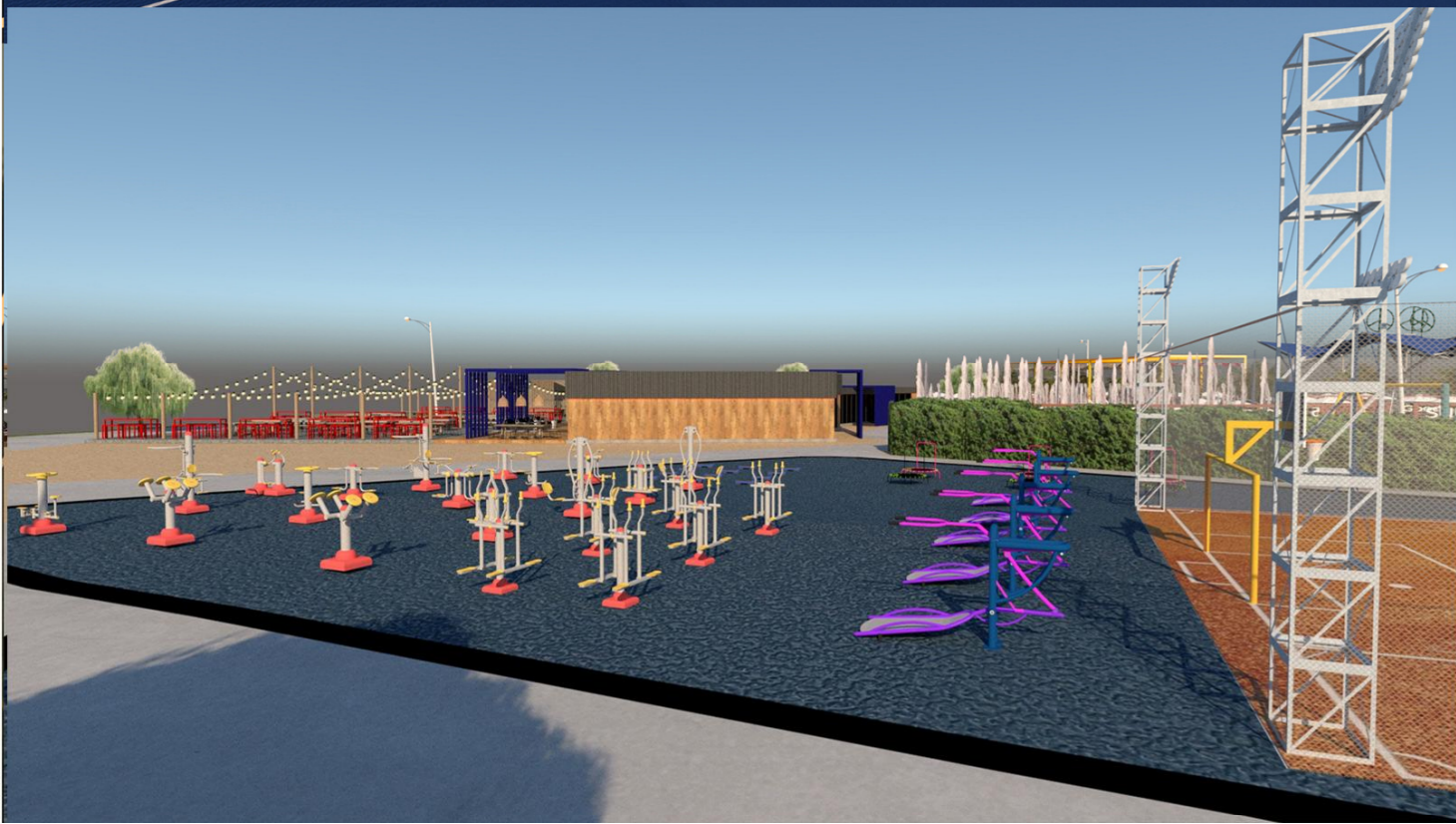

PROIECTANT GENERAL : SC PROSPECT DRILL SRL J40/4403/2008 C.U.I. RO23469376 BUCURESTI email: prospectdrill@yahoo.com	Beneficiar: Sectorul 6 al Municipiului Bucuresti Adresa: Calea Plevnei nr. 147-149, sector 6, Bucuresti	Proiect nr.: 199/2018
SCARA:	Tytu proiect: SERVICII DE PROIECTARE DOCUMENTATIE TEHNICA, STUDIU DE FEZABILITATE SI CANTITATI - ALEI PIETONALE, AMENAJARE PEISAGISTICA PENTRU INSULA LACUL MORII	FAZA: S.F.
DATA: IANUARIE 2019	Tytu plansa: randari - Zona Sport teren fotbal/tenis, volei/fotbal pe nisip si loc de joaca	PLANSĂ NR. 11

Zona Plaja

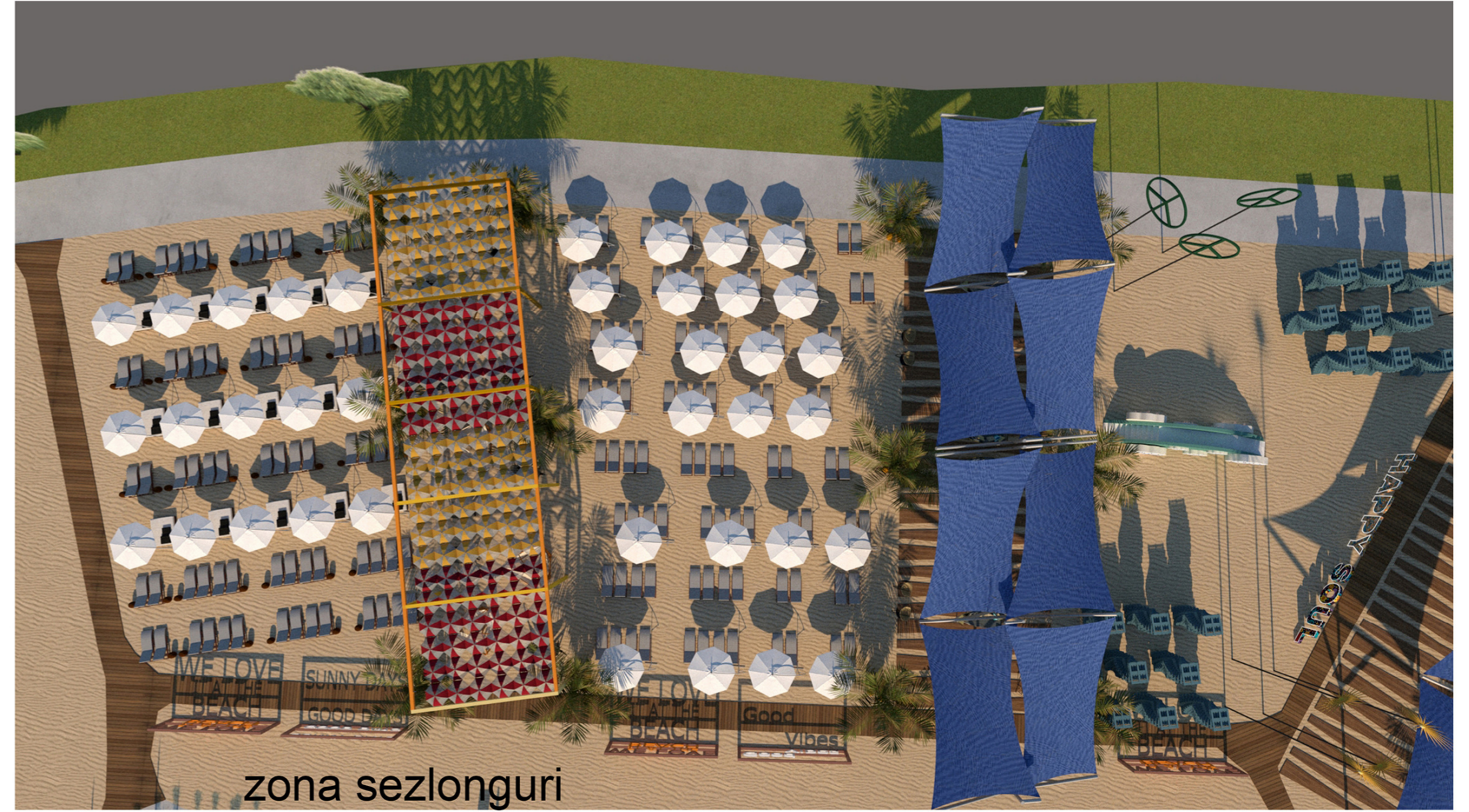

zona sezlonguri



zona sezlonguri



zona sezlonguri



zona sezlonguri



zona sezlonguri



zona sezlonguri



zona sezlonguri

PROIECTANT GENERAL : SC PROSPECT DRILL SRL J40/4403/2008 C.U.I. RO23469376 BUCURESTI email: prospectdrill@yahoo.com	PRIMĂRIA SECTORULUI 6 Bucuresti	Beneficiar: Sectorul 6 al Municipiului Bucuresti Adresa: Calea Plevnei nr. 147-149, sector 6, Bucuresti	Proiect nr: 199/2018
	SCARA:	Titlu proiect: SERVICII DE PROIECTARE DOCUMENTATIE TEHNICA, STUDIU DE FEZABILITATE SI CANTITATI - ALEI PIETONALE, AMENAJARE PEISAGISTICA PENTRU INSULA LACUL MORII	FAZA: S.F.
	DATA: IANUARIE 2019	Titlu plansa: randari - Zona Plaja zona sezlonguri	PLANSĂ NR. 12

Zona Plaja

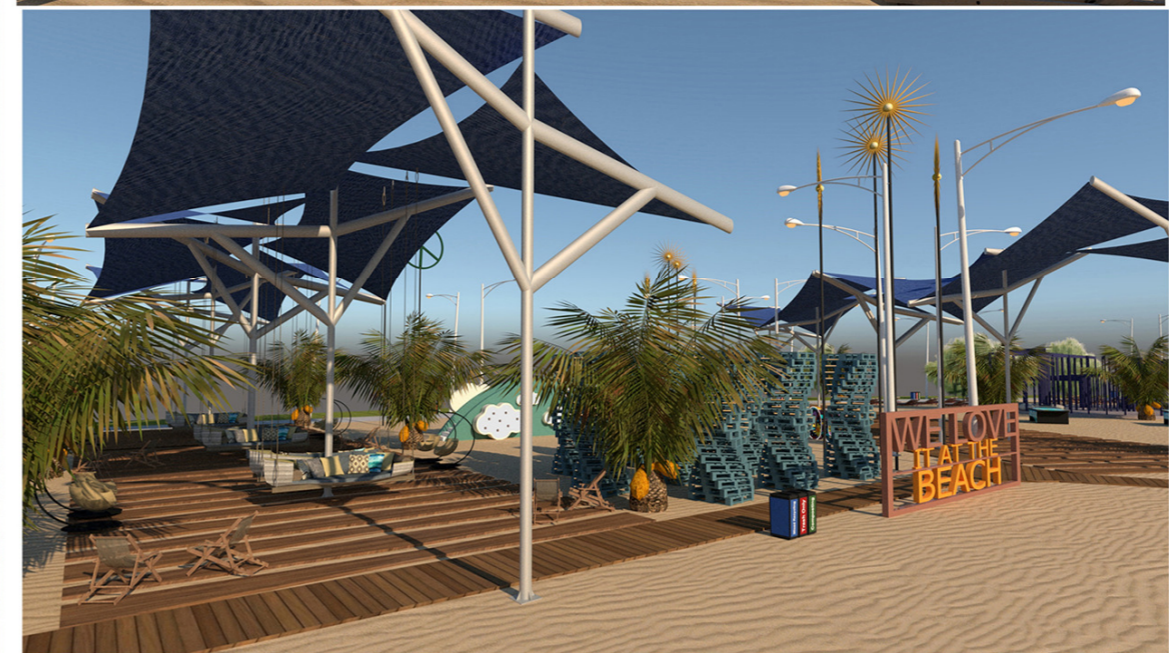
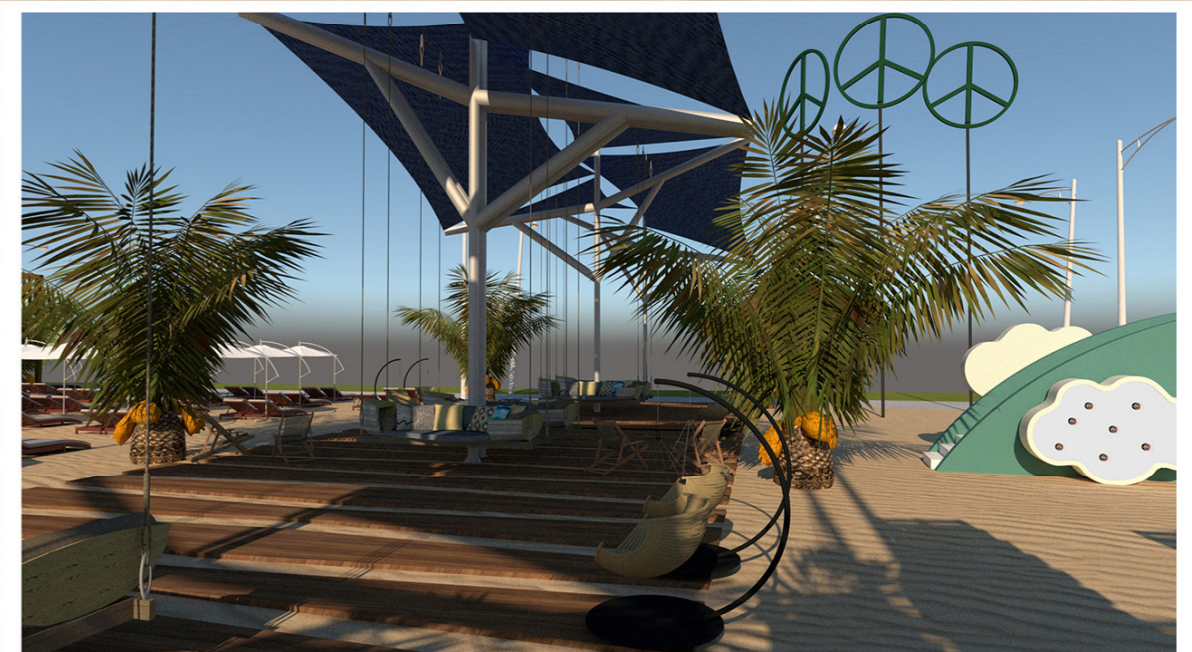

PROIECTANT GENERAL : SC PROSPECT DRILL SRL J40/4403/2008 C.U.I. RO23469376 BUCURESTI email: prospectdrill@yahoo.com	Beneficiar: Sectorul 6 al Municipiului București Adresa: Calea Plevnei nr. 147-149, sector 6, București	Proiect nr: 199/2018
	SCARA: Titlu proiect: SERVICII DE PROIECTARE DOCUMENTATIE TEHNICA, STUDIU DE FEZABILITATE SI CANTITATI - ALEI PIETONALE, AMENAJARE PEISAGISTICA PENTRU INSULA LACUL MORII	FAZA: S.F.
	DATA: IANUARIE 2019	PLANSĂ NR. 13

Zona Plaja

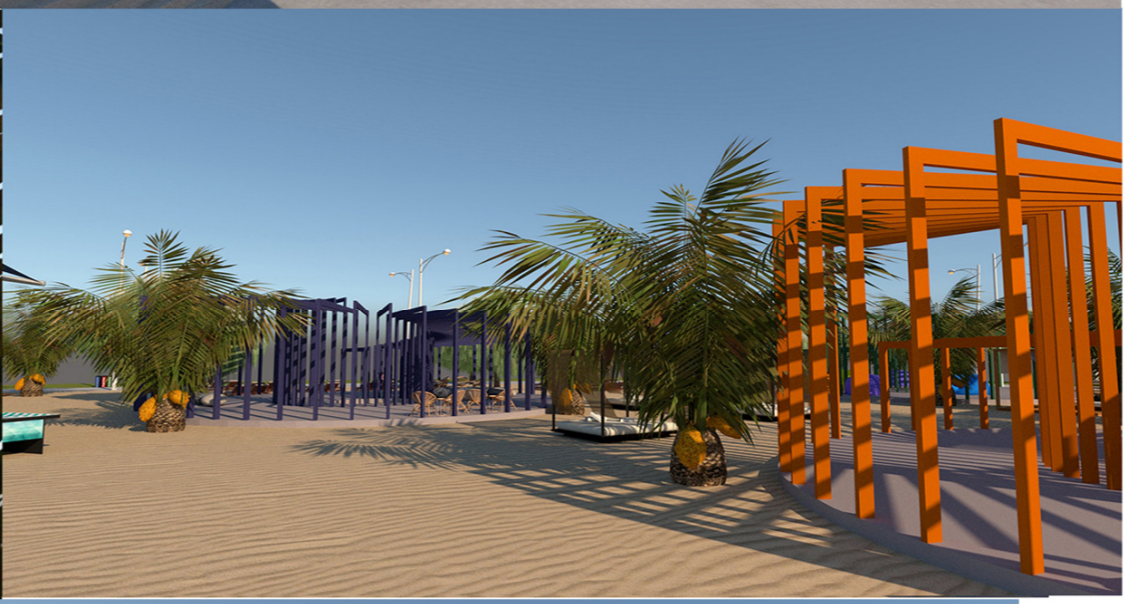
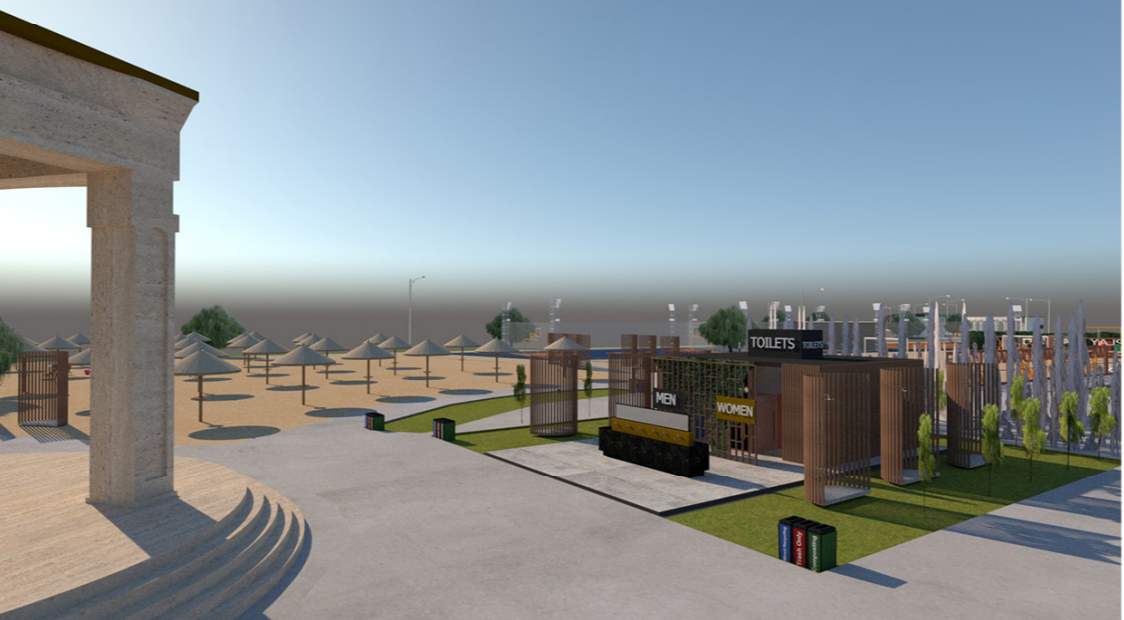
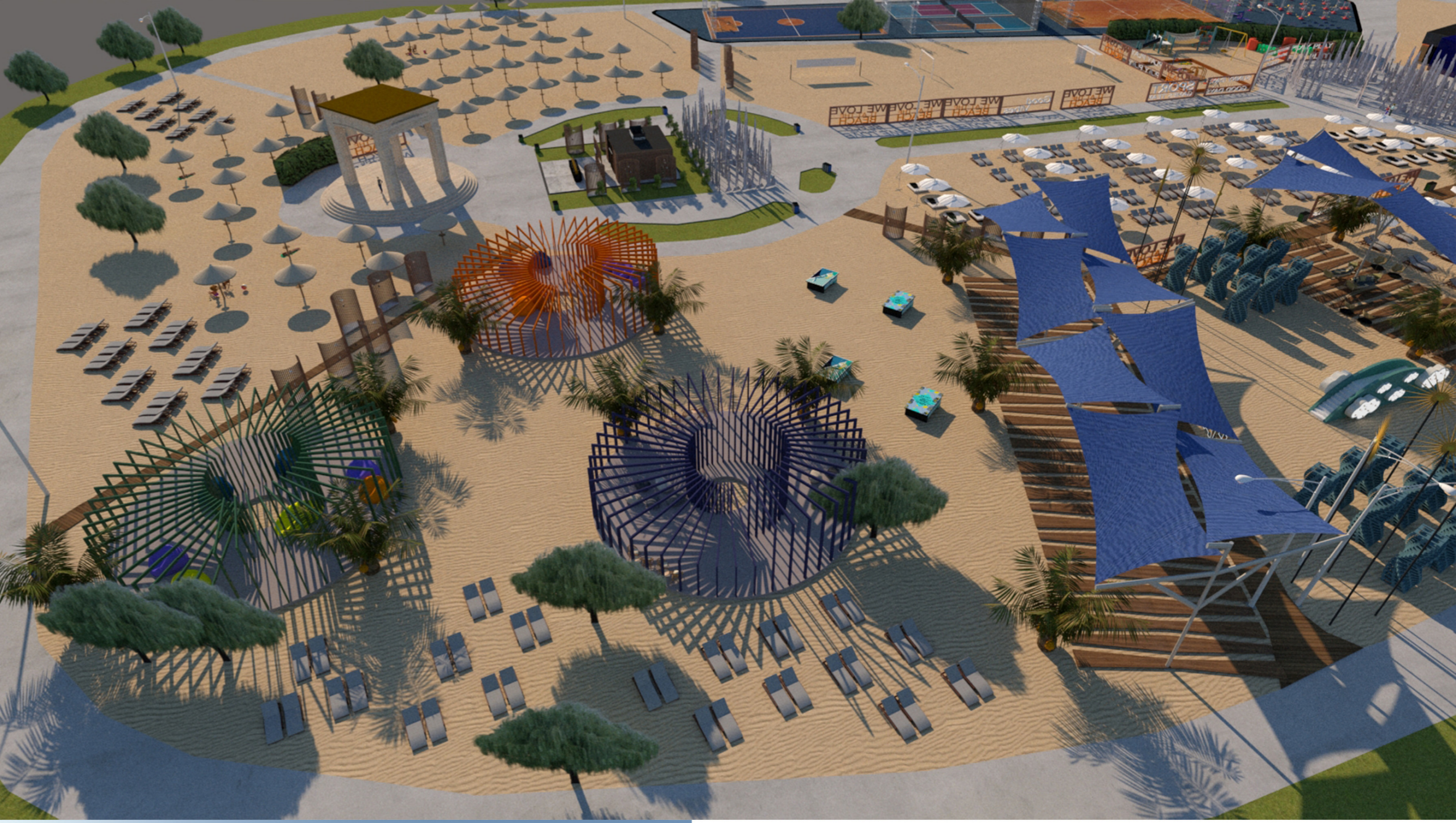

PROIECTANT GENERAL : SC PROSPECT DRILL SRL J40/4403/2006 C.U.I. RO23469376 BUCURESTI email: prospectdrill@yahoo.com	Beneficiar: PRIMĂRIA SECTORULUI 6 Sectorul 6 al Municipiului Bucuresti Adresa: Calea Plevnei nr. 147-149, sector 6, Bucuresti	Proiect nr: 199/2018
	SCARA: SERVICII DE PROIECTARE DOCUMENTATIE TEHNICA, STUDIU DE FEZABILITATE SI CANTITATI - ALEI PIETONALE, AMENAJARE PEISAGISTICA PENTRU INSULA LACUL MORII	Titlu proiect: FAZA: S.F.
DATA: IANUARIE 2019	Titlu plansa: randari - Zona Plaja zona sezlonguri	PLANSA NR. 14

Zona Plaja

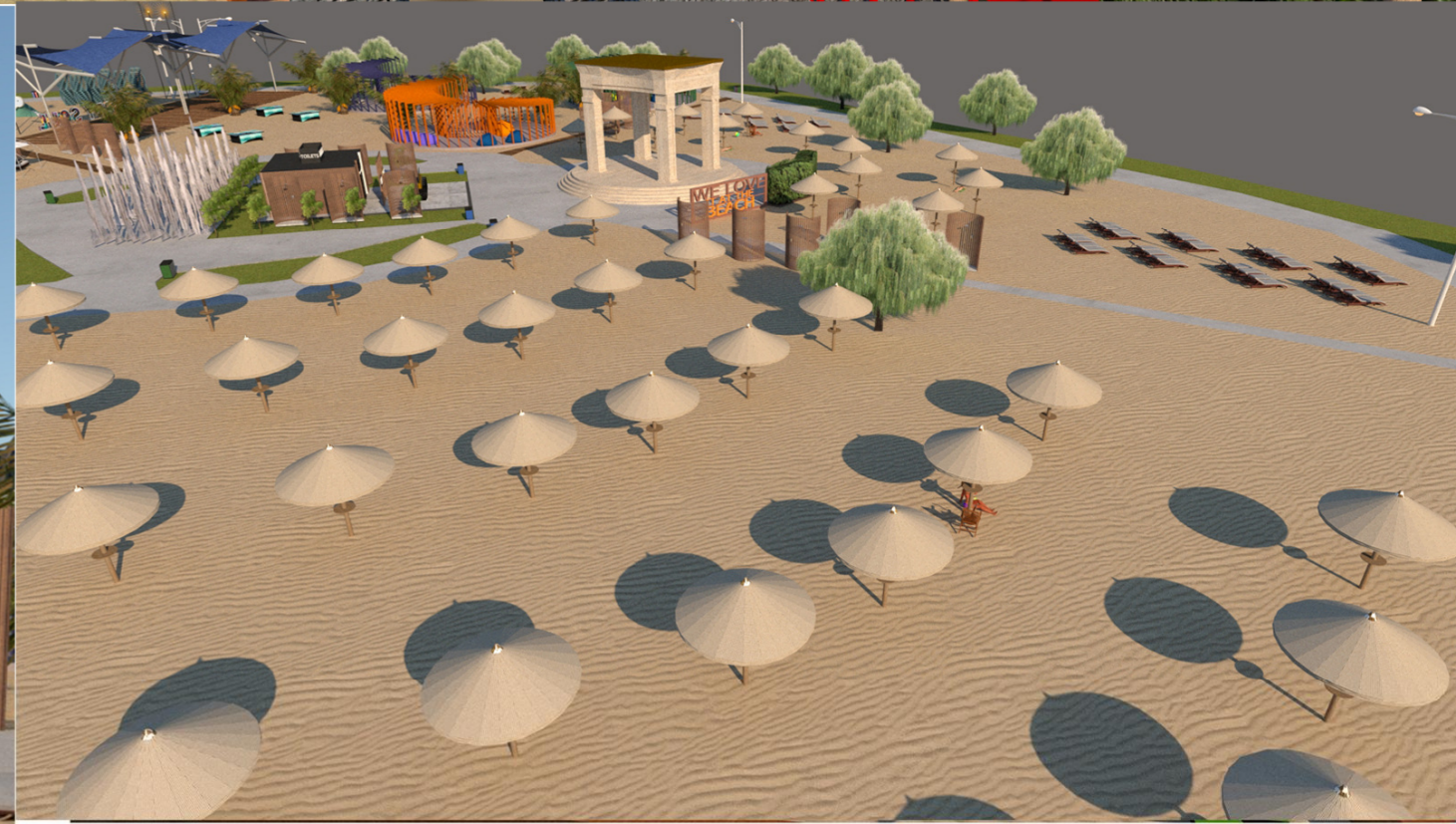
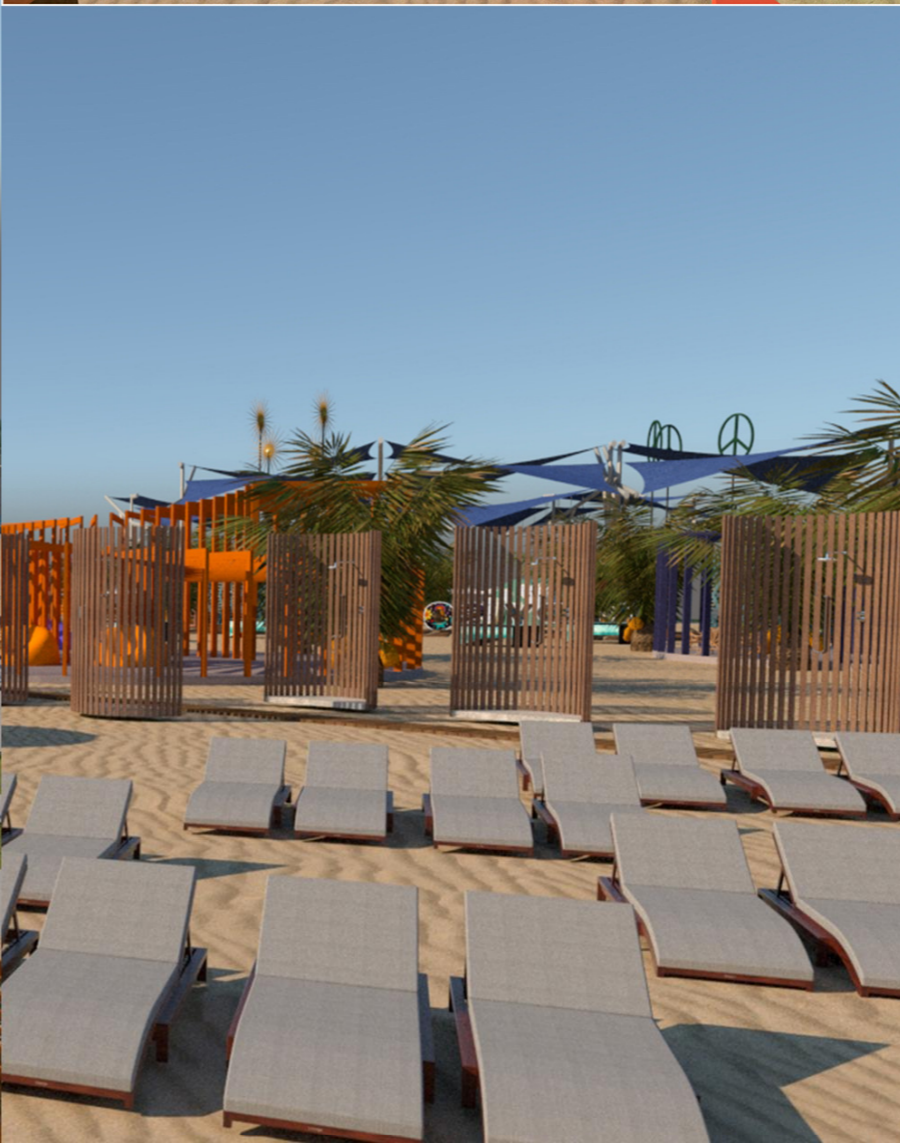
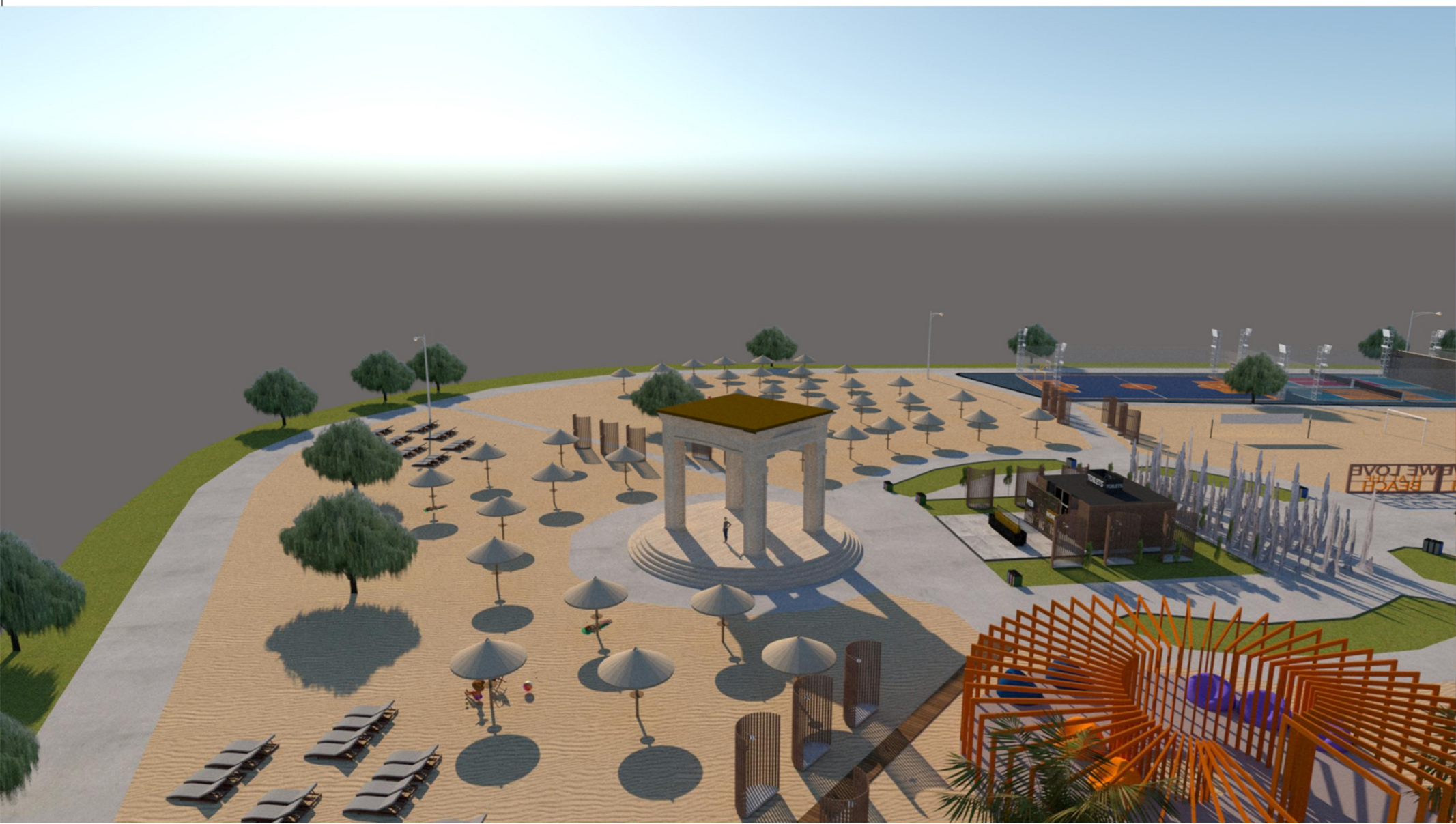
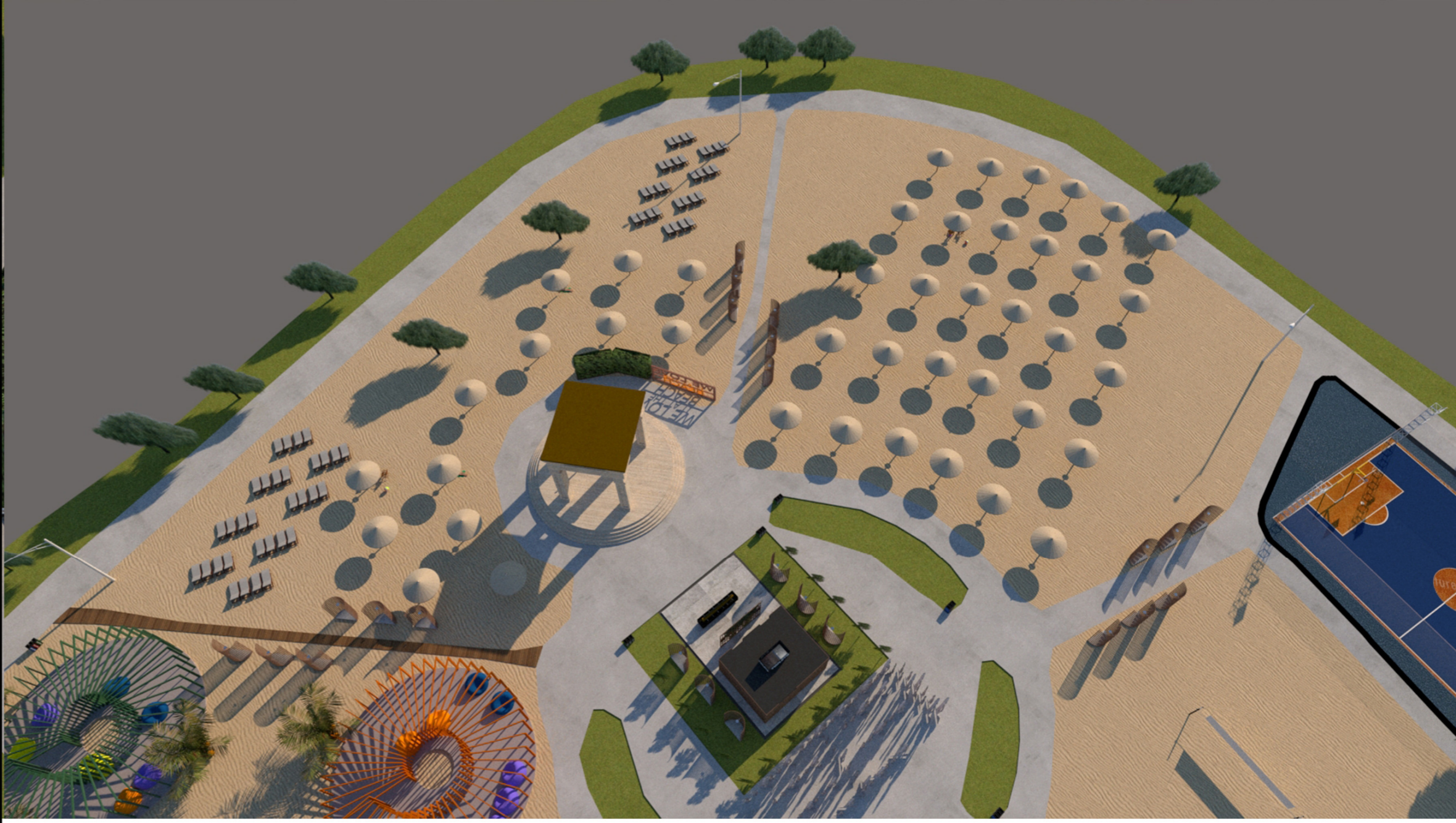

PROIECTANT GENERAL : SC PROSPECT DRILL SRL J40/4403/2008 C.U.I. RO23469376 BUCURESTI email: prospectdrill@yahoo.com	Beneficiar: PRIMĂRIA SECTORULUI 6 Sectorul 6 al Municipiului Bucuresti Adresa: Calea Plevnei nr. 147-149, sector 6, Bucuresti	Proiect nr: 199/2018
	SCARA: Titlu proiect: SERVICII DE PROIECTARE DOCUMENTATIE TEHNICA, STUDIU DE FEZABILITATE SI CANTITATI - ALEI PIETONALE, AMENAJARE PEISAGISTICA PENTRU INSULA LACUL MORII	FAZA: S.F.
DATA: IANUARIE 2019	Titlu plansa: randari - Zona Plaja zona de cearsafuri	PLANSA NR. 15

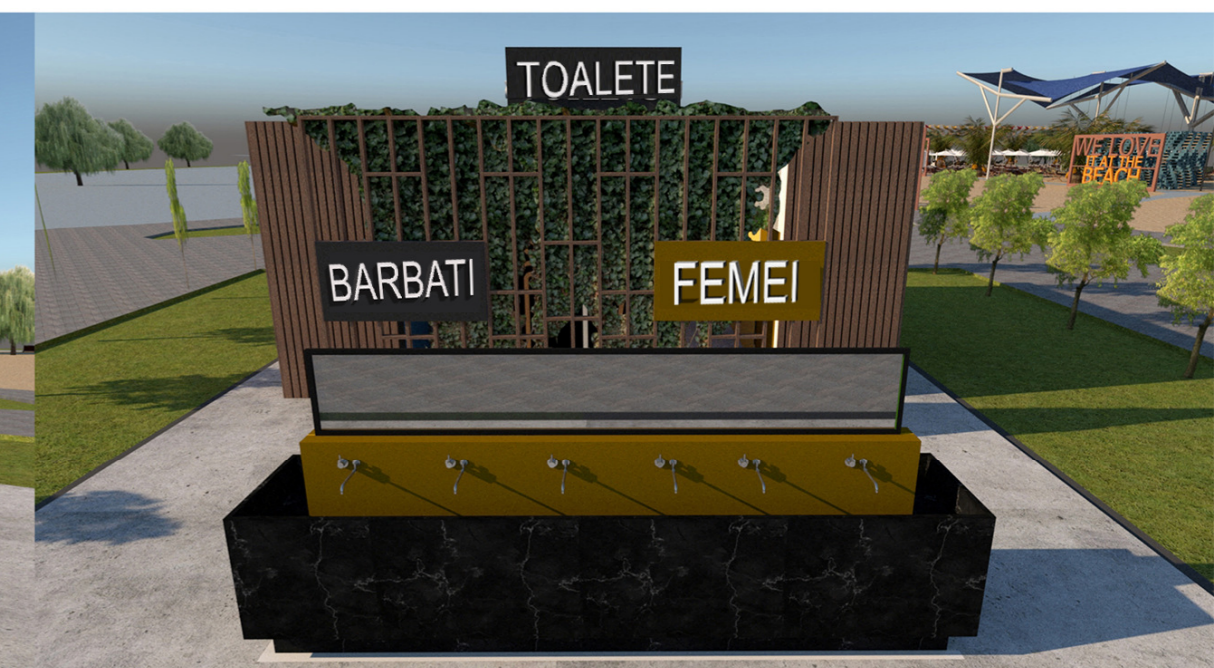

PROIECTANT GENERAL :
 SC PROSPECT DRILL SRL
 J40/4403/2008 C.U.I. RO23469376 BUCURESTI
 email: prospectdrill@yahoo.com

Beneficiar:
 Sectorul 6 al Municipiului Bucuresti
 Adresa: Calea Plevnei nr. 147-149, sector 6, Bucuresti

Proiect nr:
 199/2018

SCARA:
 TITLU PROIECT:
 SERVICII DE PROIECTARE DOCUMENTATIE TEHNICA, STUDIU DE FEZABILITATE SI CANTITATI - ALEI PIETONALE, AMENAJARE PEISAGISTICA PENTRU INSULA LACUL MORII

FAZA:
 S.F.

DATA:
 IANUARIE
 2019

PLANSĂ NR.
 16

TITLU PLANSA:
 randari - Zona Plaja
 zona grup sanitar

Zona Terase

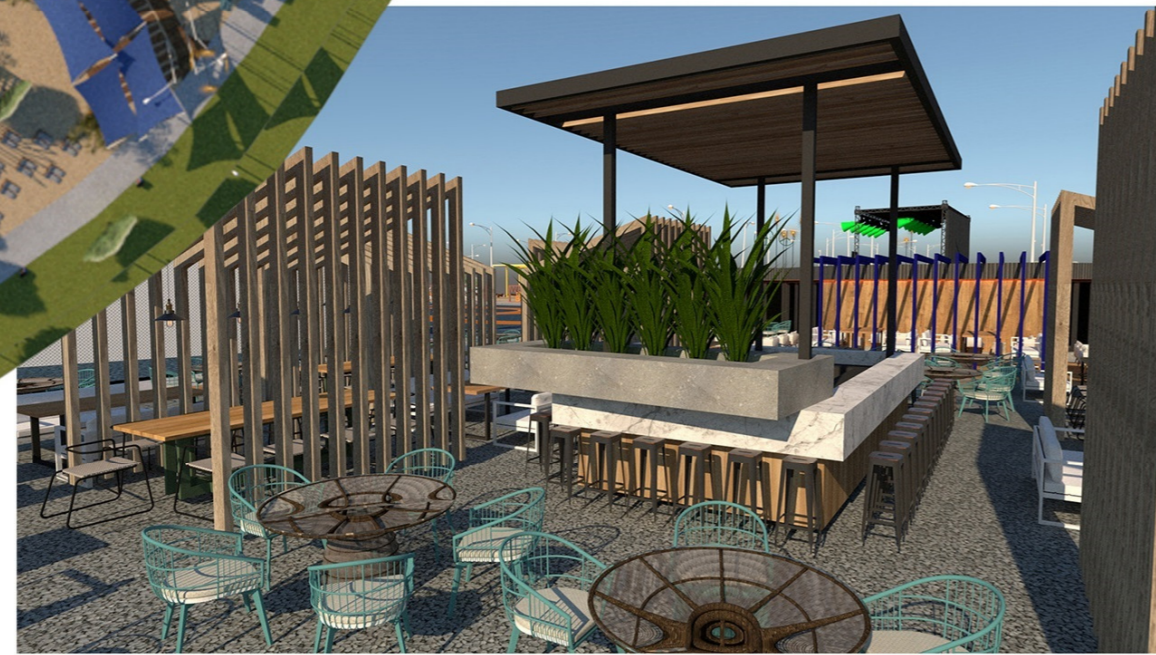

PROIECTANT GENERAL :
 SC PROSPECT DRILL SRL
 J40/4403/2008 C.U.I. RO23469376 BUCURESTI
 email: prospectdrill@yahoo.com

Beneficiar:
 PRIMĂRIA
 SECTORULUI 6
 Sectorul 6 al Municipiului Bucuresti
 Adresa: Calea Plevnei nr. 147-149, sector 6, Bucuresti

Proiect nr:
 199/2018

SCARA:
 Titlu proiect:
 SERVICII DE PROIECTARE DOCUMENTATIE TEHNICA, STUDIU DE FEZABILITATE SI CANTITATI - ALEI PIETONALE, AMENAJARE PEISAGISTICA PENTRU INSULA LACUL MORII

FAZA:
 S.F.

DATA:
 IANUARIE
 2019
 Titlu plansa:
 randari - Zona Terase

PLANSĂ NR.
 17

Zona Terase

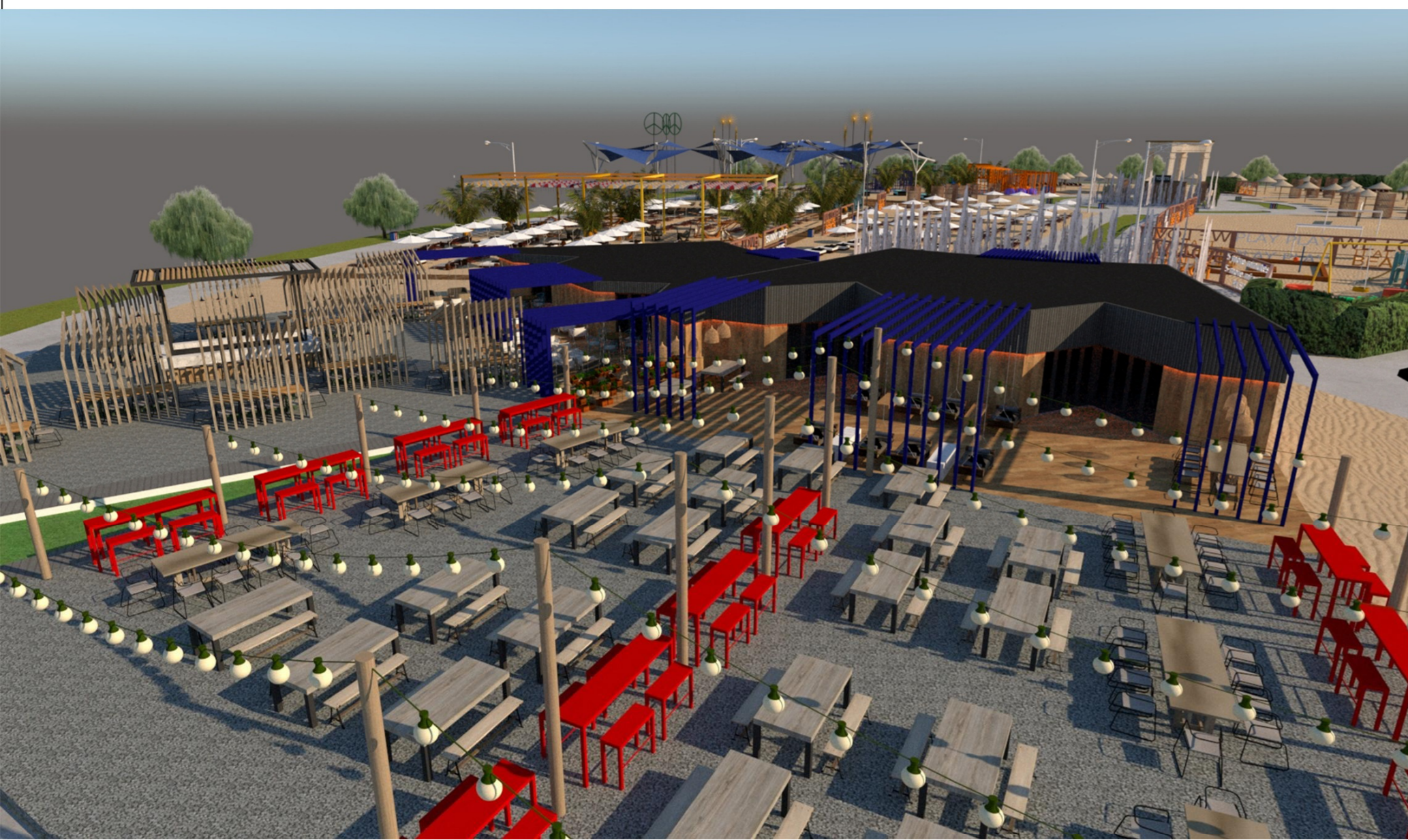
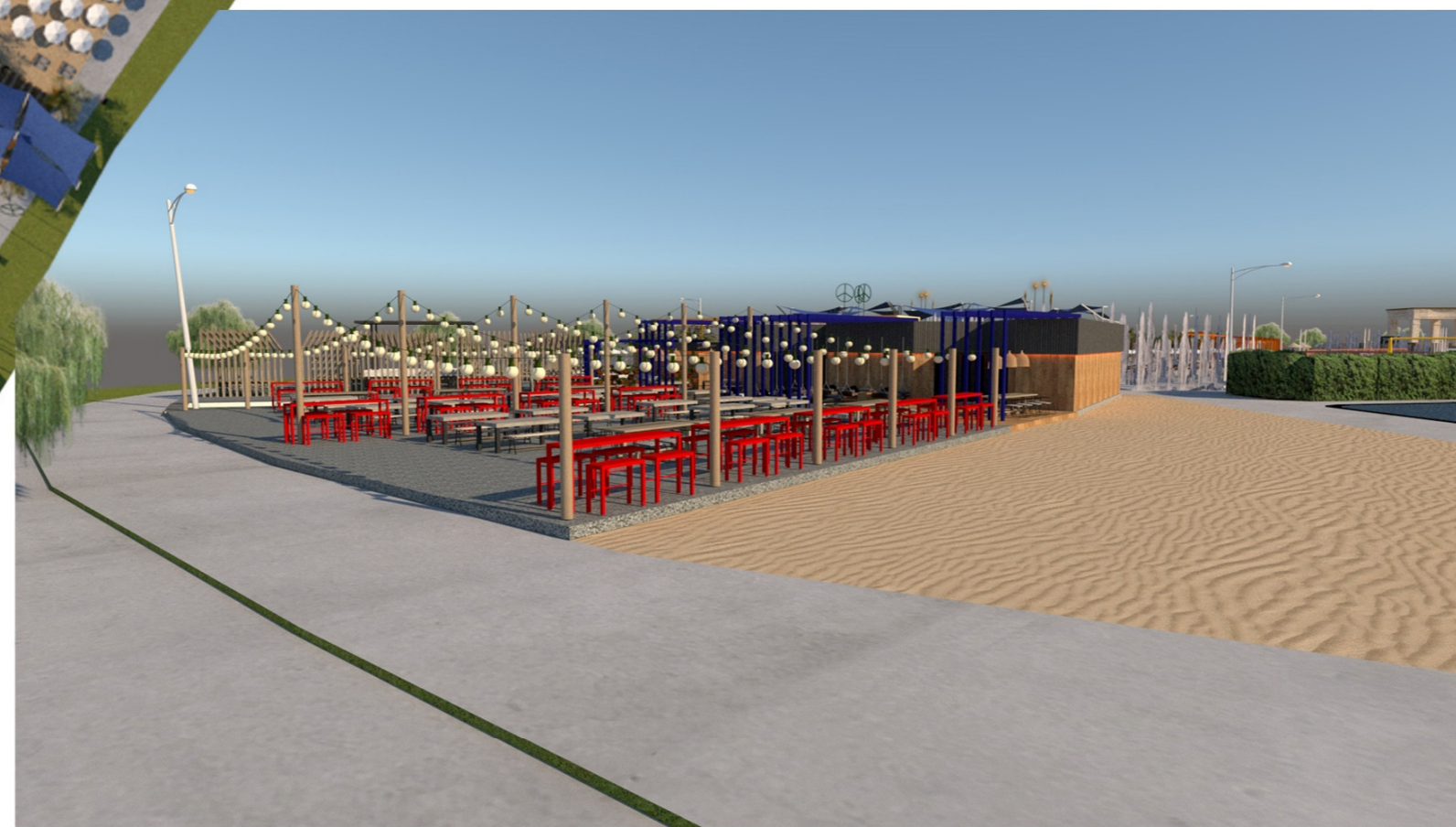
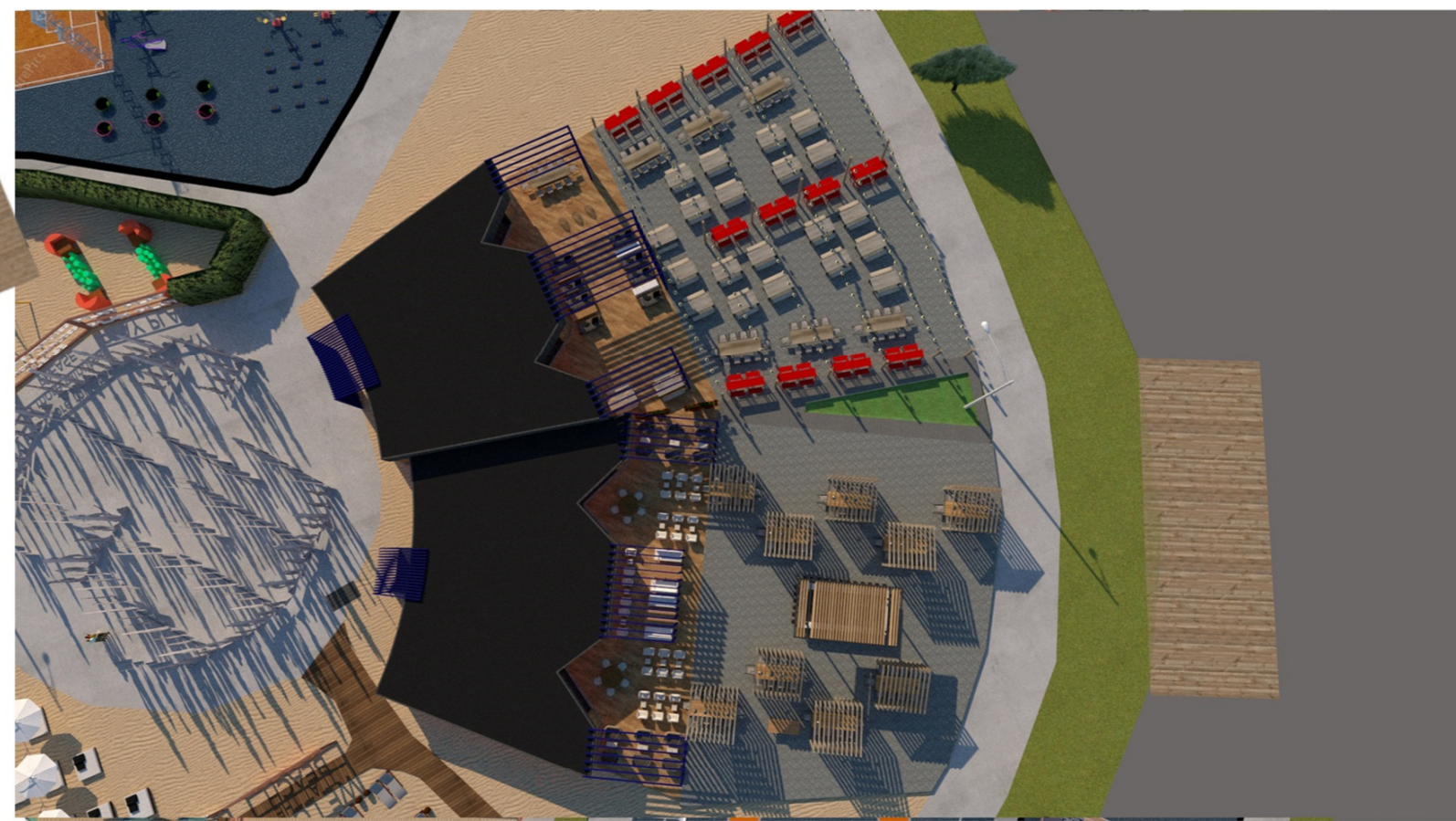

PROIECTANT GENERAL :
 SC PROSPECT DRILL SRL
 J40/4403/2008 C.U.I. RO23469376 BUCURESTI
 email: prospectdrill@yahoo.com



Beneficiar:
 Sectorul 6 al Municipiului Bucuresti
 Adresa: Calea Plevnei nr. 147-149, sector 6, Bucuresti

Proiect nr:
 199/2018

SCARA:

Titlu proiect:
 SERVICII DE PROIECTARE DOCUMENTATIE TEHNICA, STUDIU DE FEZABILITATE SI CANTITATI - ALEI PIETONALE, AMENAJARE PEISAGISTICA PENTRU INSULA LACUL MORII

FAZA:
 S.F.

DATA:
 IANUARIE
 2019

Titlu plansa:
 randari - Zona Terase

PLANSĂ NR.
 18

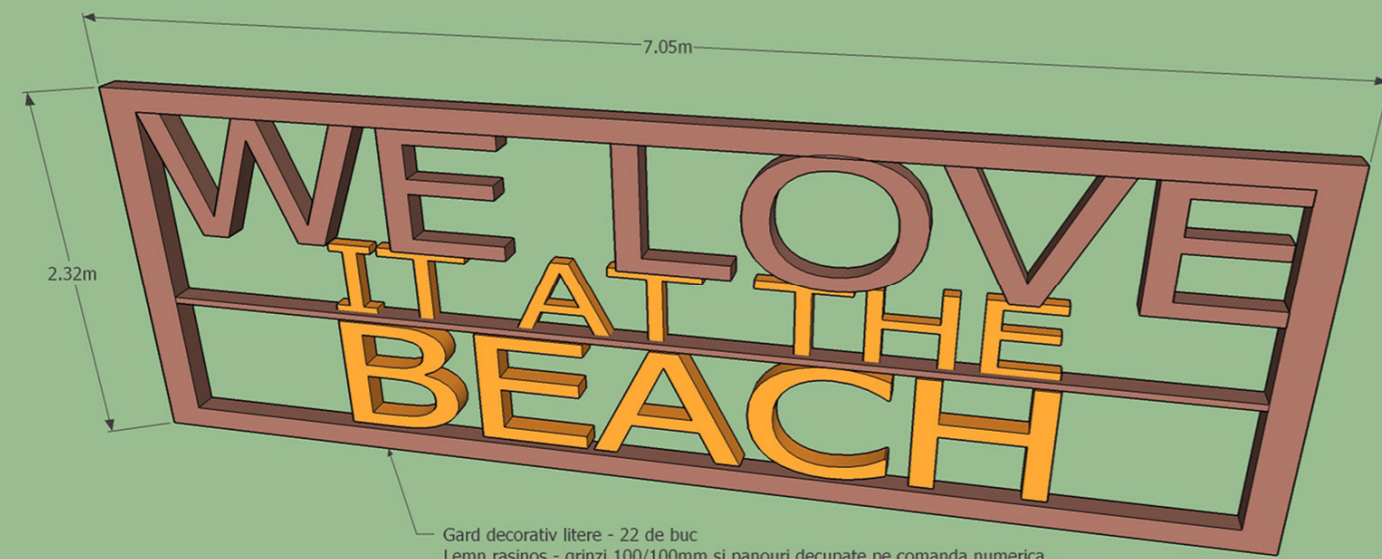

Gard decorativ litere - 22 de buc
Lemn rasinos - girnzi 100/100mm si panouri decupate pe comanda numerica
Ancorare de fundatie beton
Vopsite - vopsea de lem pentru exterior

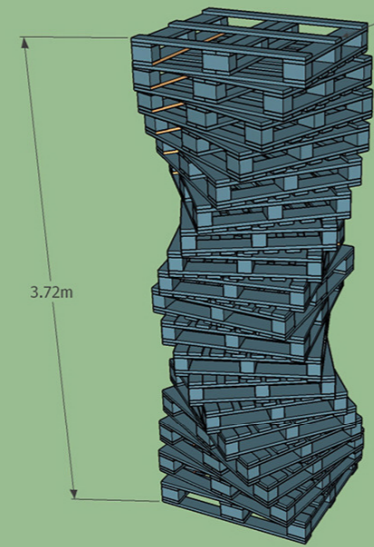

Instalatie decorative iluminata din interior - 18 buc
Paleti - europaleti
Vopsiti RAL 5021

Zona Plaja



Litere decorative iluminate - 1 set
Grosime de 20 de cm
Structura metalica 40/40mm
Placare cu plexiglas de 3mm alb lapitos
Autocalant desene
Lumina LED

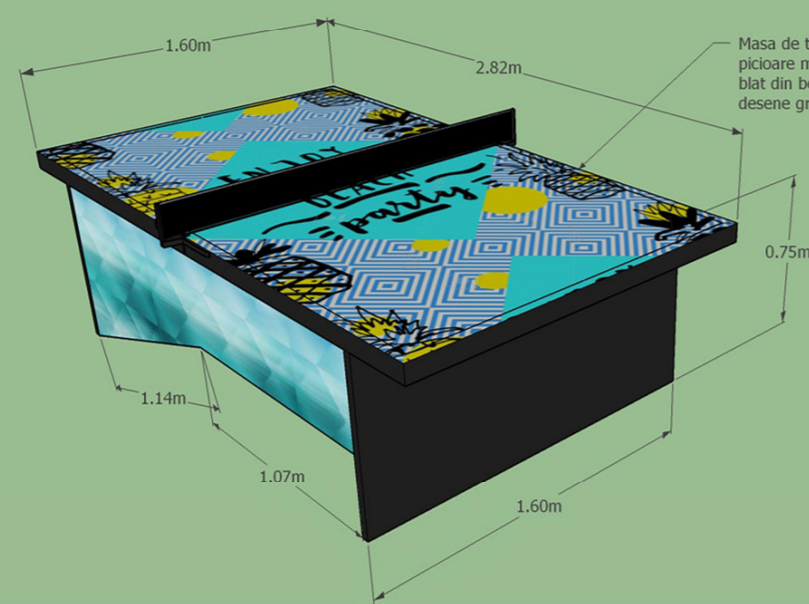

Masa de tenis de masa - 4 buc
picioare metalice
blat din beton de 8 cm grosime
desene grafice pe blat + protectie rasina

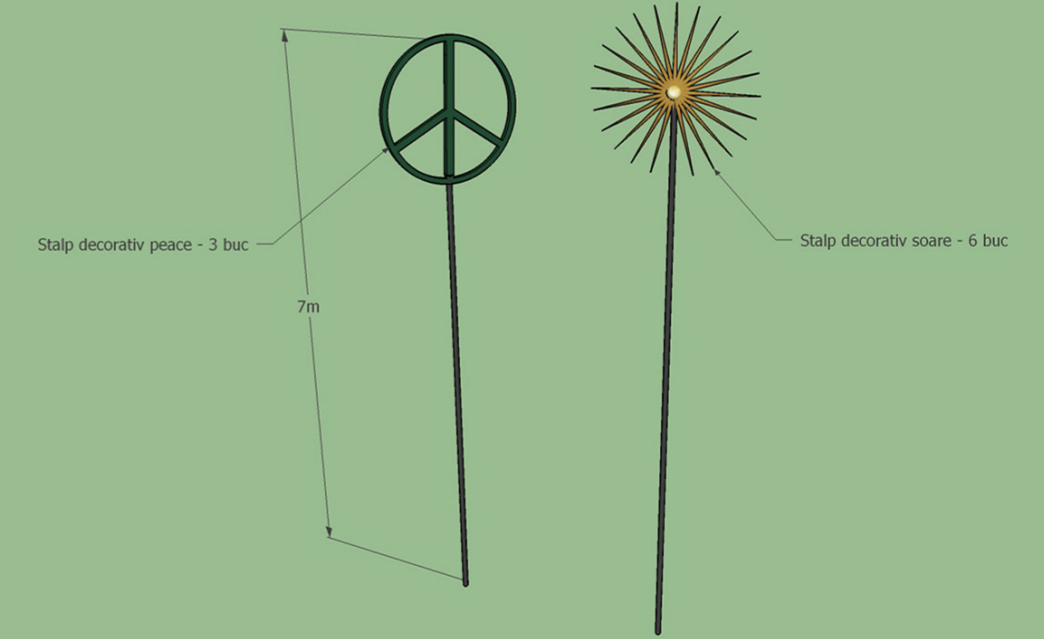

Stalp decorativ peace - 3 buc

Stalp decorativ soare - 6 buc

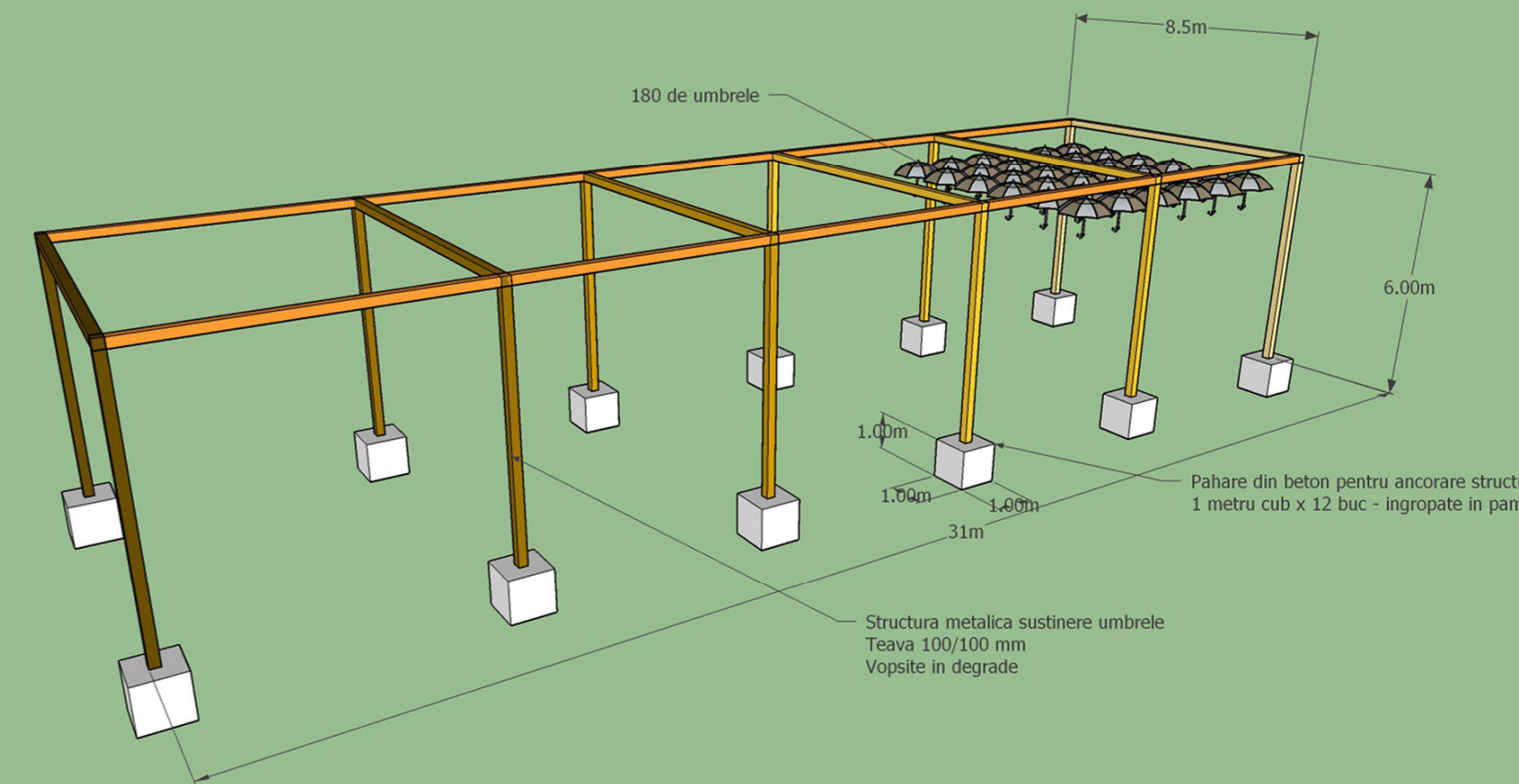

180 de umbrele

Pahare din beton pentru ancorare struct
1 metru cub x 12 buc - ingropate in pan

Structura metalica sustinere umbrele
Teava 100/100 mm
Vopsite in degrade

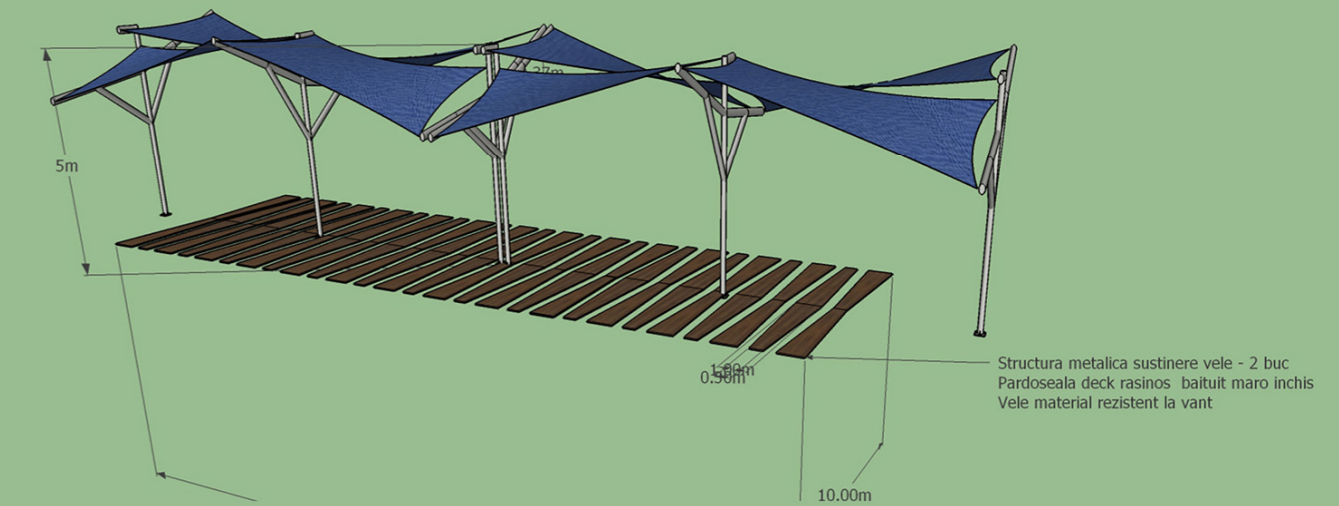

Structura metalica sustinere vele - 2 buc
Pardoseala deck rasinos baituit maro inchis
Vele material rezistent la vant

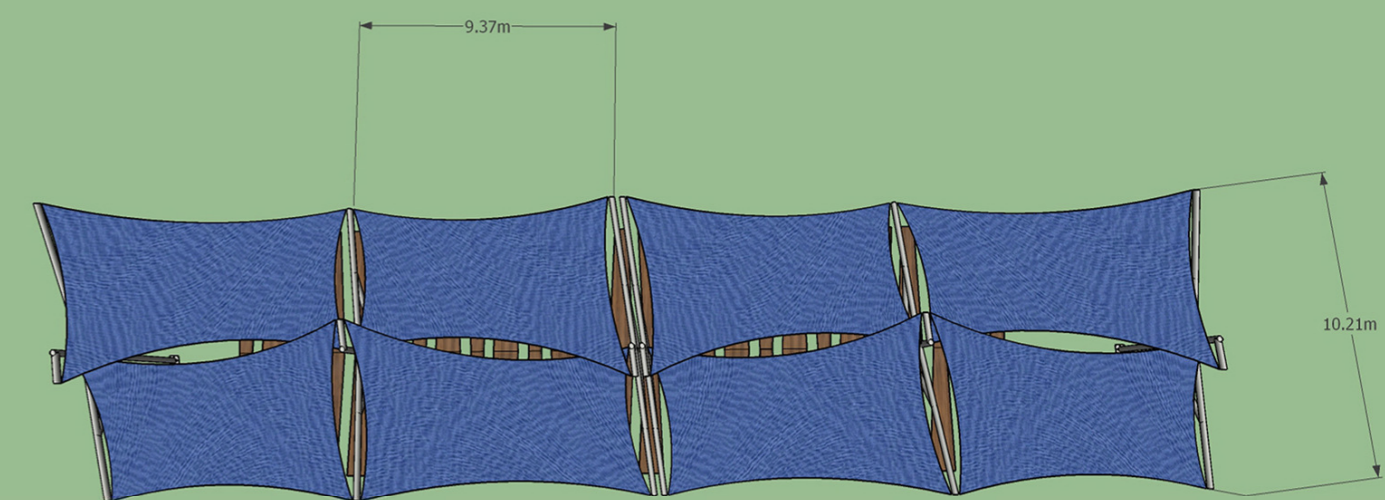

PROIECTANT GENERAL :
SC PROSPECT DRILL SRL
J40/4403/2008 C.U.I. RO23469376 BUCURESTI
email: prospectdrill@yahoo.com



Beneficiar:
Sectorul 6 al Municipiului Bucuresti
Adresa: Calea Plevnei nr. 147-149, sector 6, Bucuresti

Proiect nr:
199/2018

SCARA:

Titlu proiect:
SERVICII DE PROIECTARE DOCUMENTATIE TEHNICA, STUDIU DE FEZABILITATE SI CANTITATI - ALEI PIETONALE, AMENAJARE PEISAGISTICA PENTRU INSULA LACUL MORII

FAZA:
S.F.

DATA:
IANUARIE
2019

Titlu plansa:
detalii tehnice - zona plaja

PLANSA NR.
19

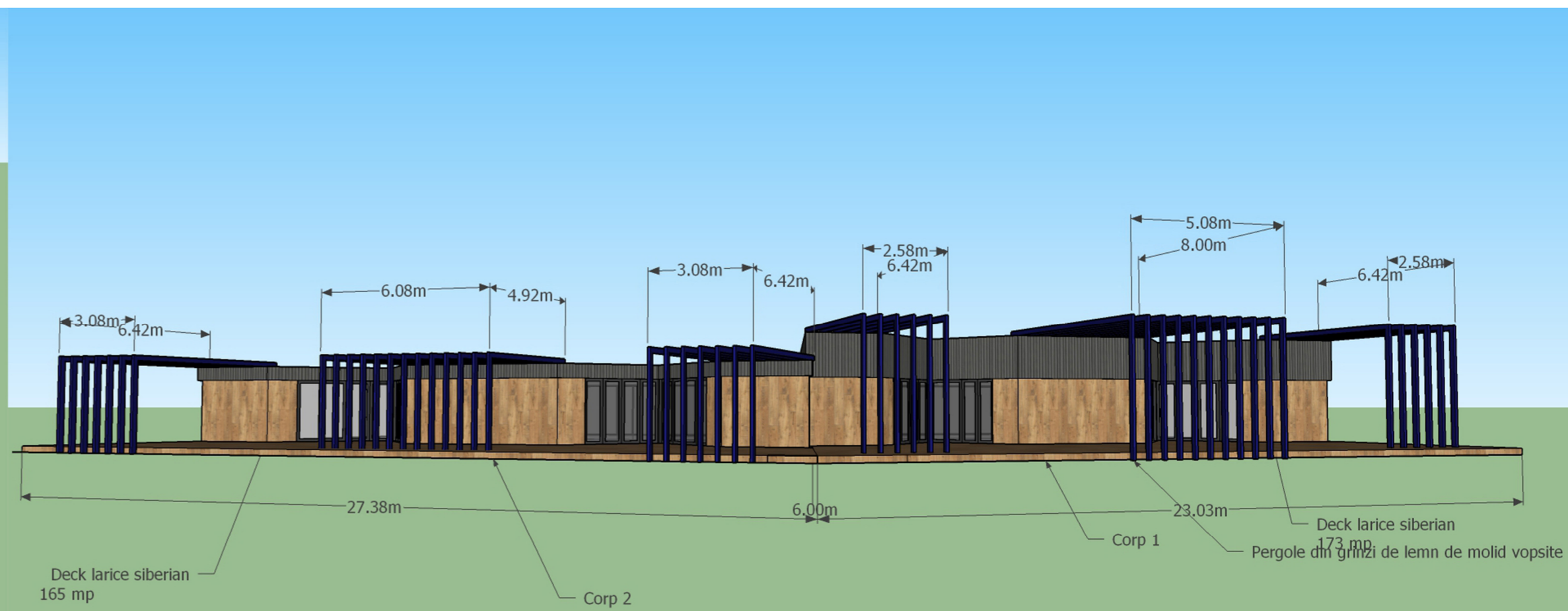
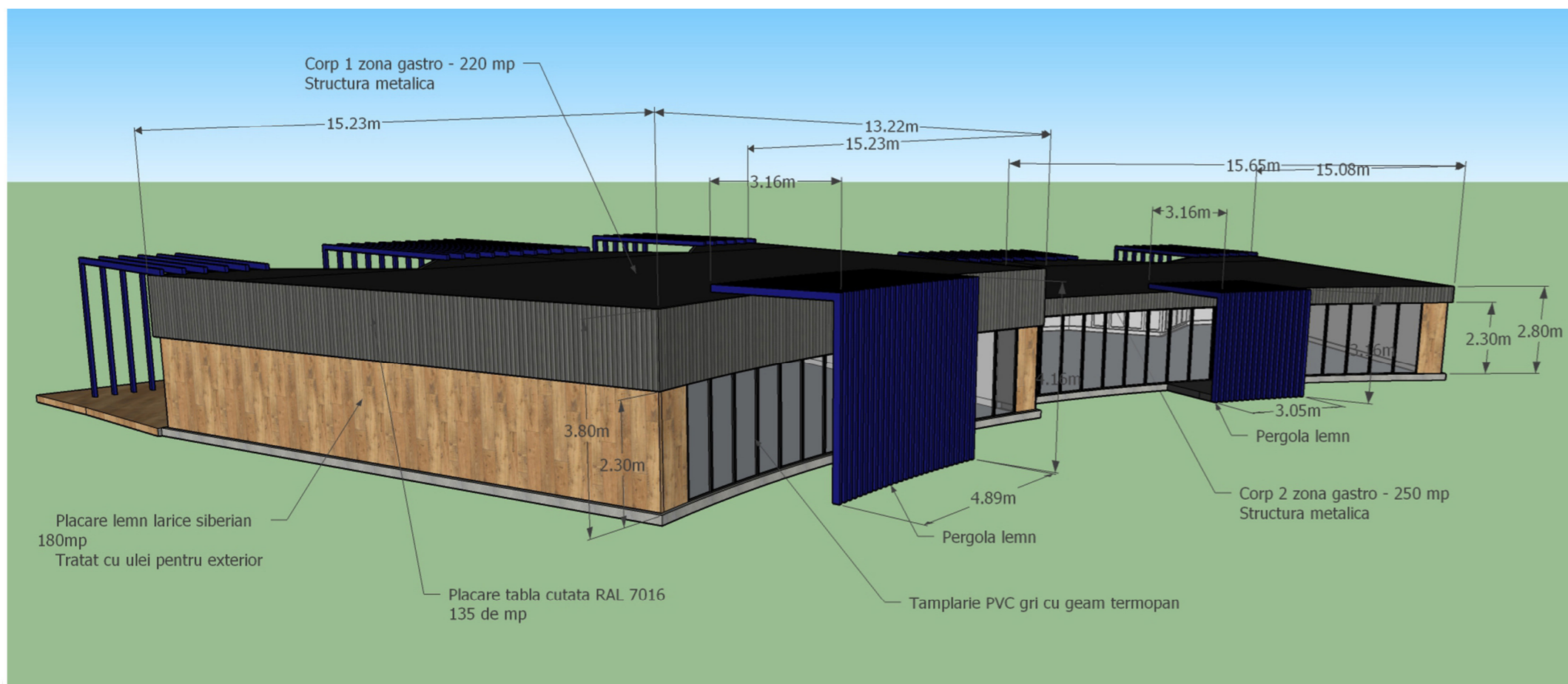

Zona Terase

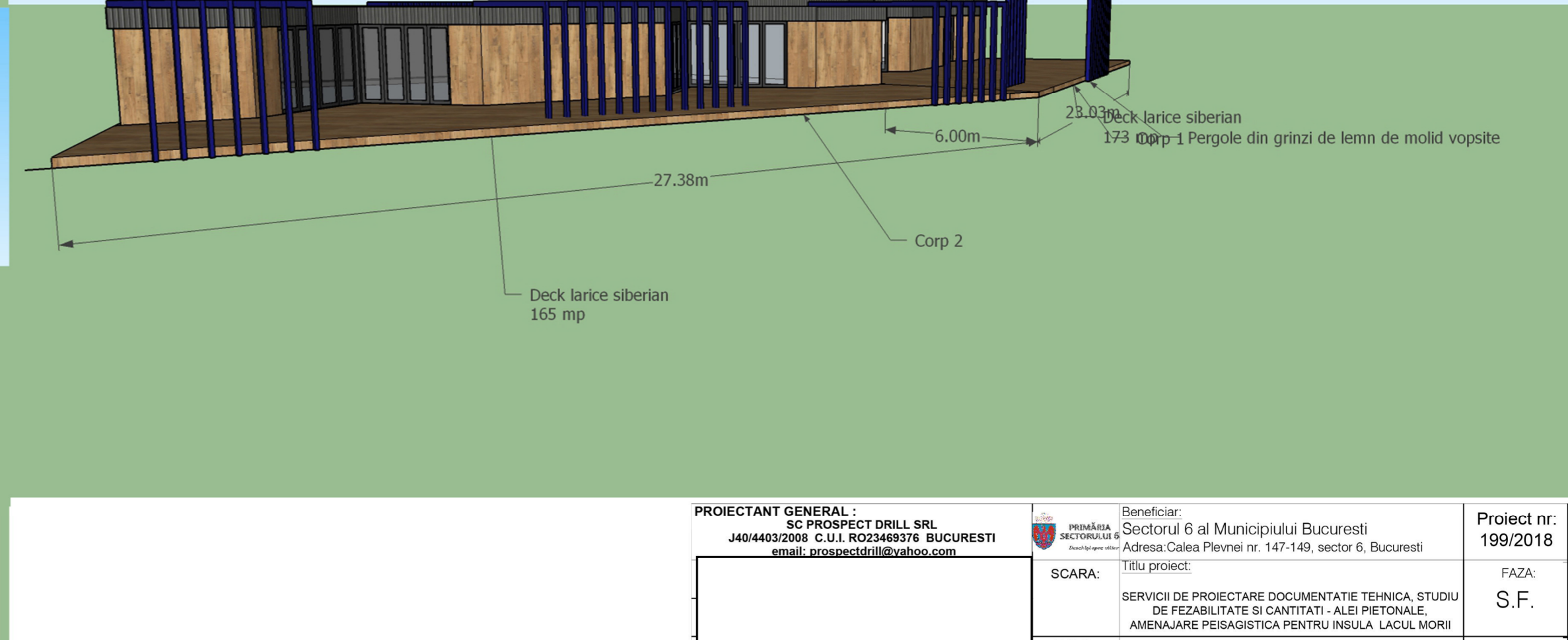
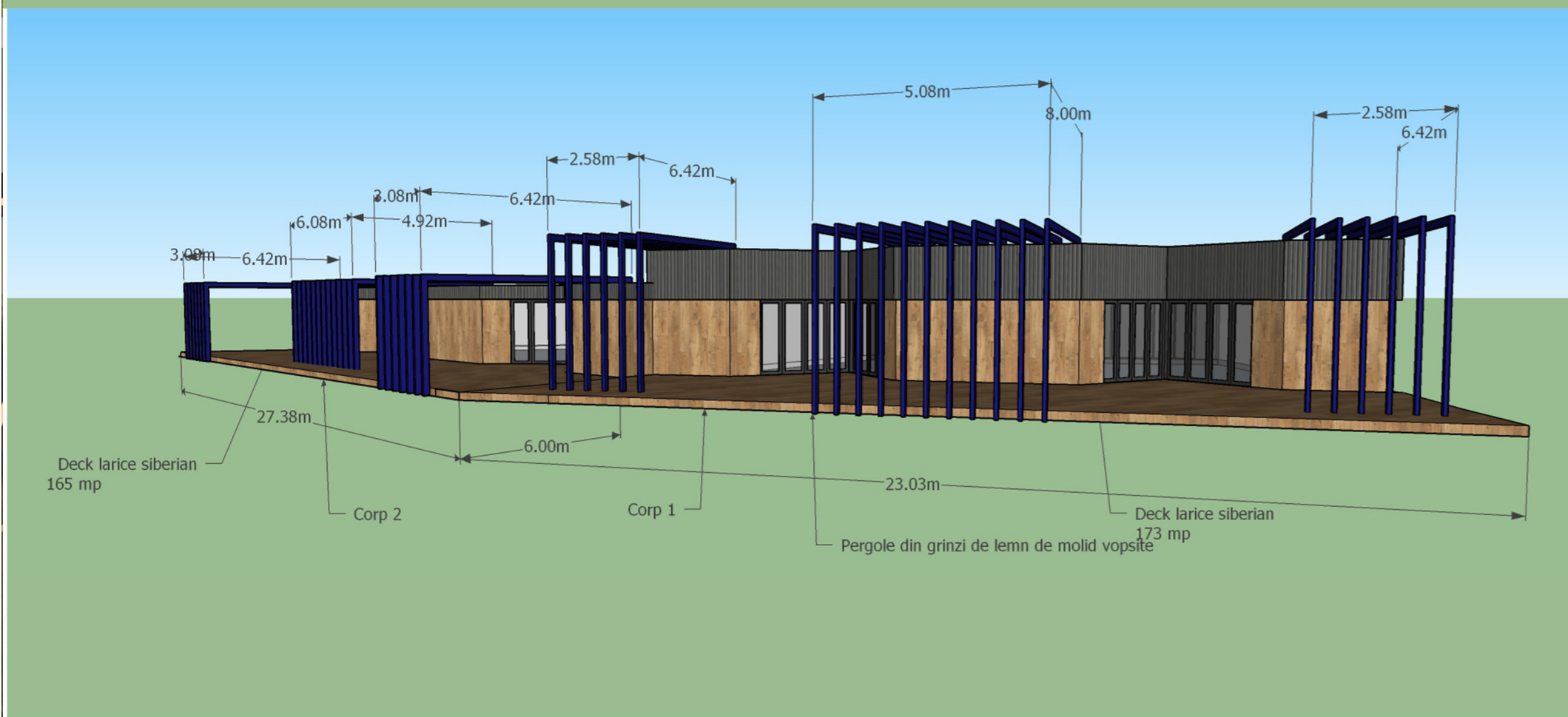

PROIECTANT GENERAL : SC PROSPECT DRILL SRL J40/4403/2008 C.U.I. RO23469376 BUCURESTI email: prospectdrill@yahoo.com	Beneficiar: Sectorul 6 al Municipiului Bucuresti Adresa: Calea Plevnei nr. 147-149, sector 6, Bucuresti	Proiect nr: 199/2018
SCARA:	Titlu proiect: SERVICII DE PROIECTARE DOCUMENTATIE TEHNICA, STUDIU DE FEZABILITATE SI CANTITATI - ALEI PIETONALE, AMENAJARE PEISAGISTICA PENTRU INSULA LACUL MORII	FAZA: S.F.
DATA: IANUARIE 2019	Titlu plansa: detalii tehnice - zona terase	PLANSA NR. 20

Zona Acces

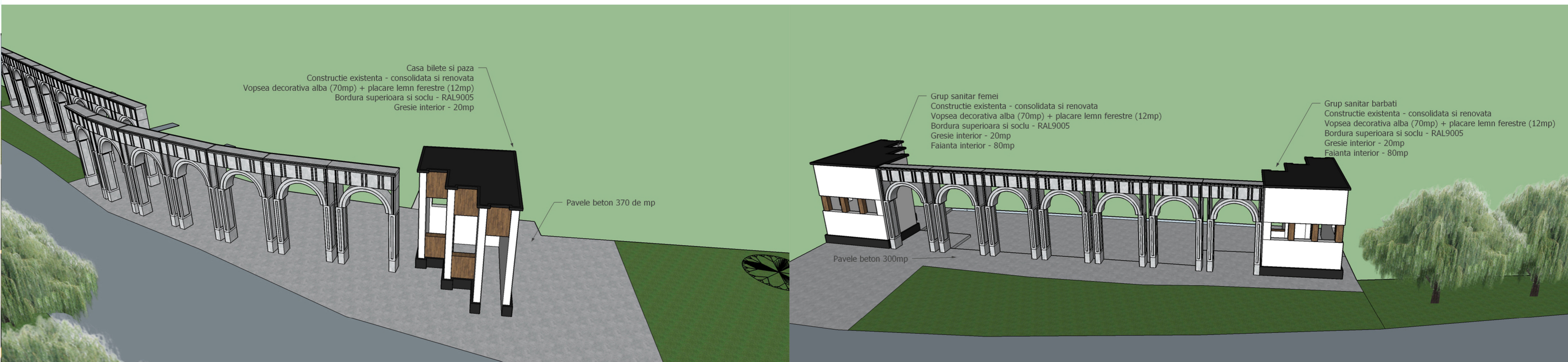
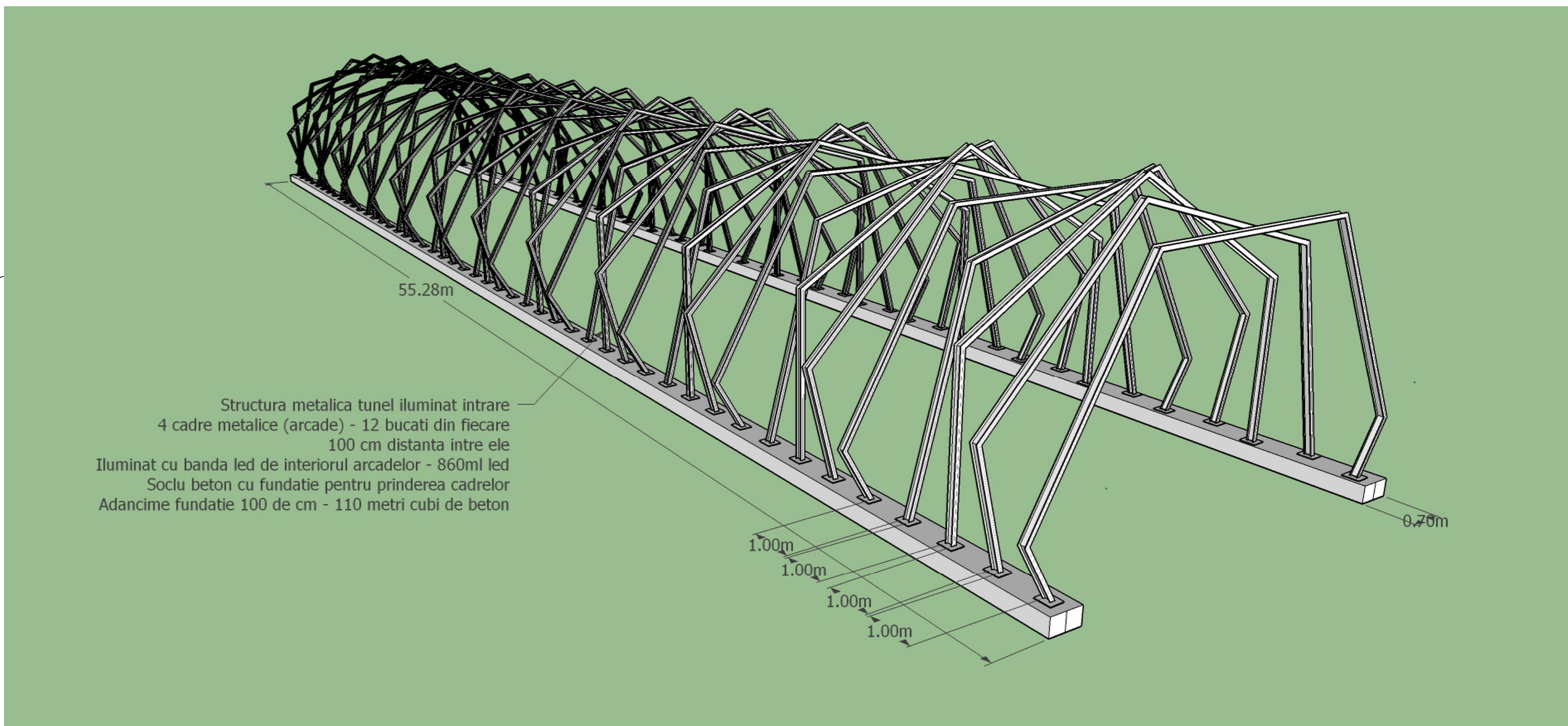
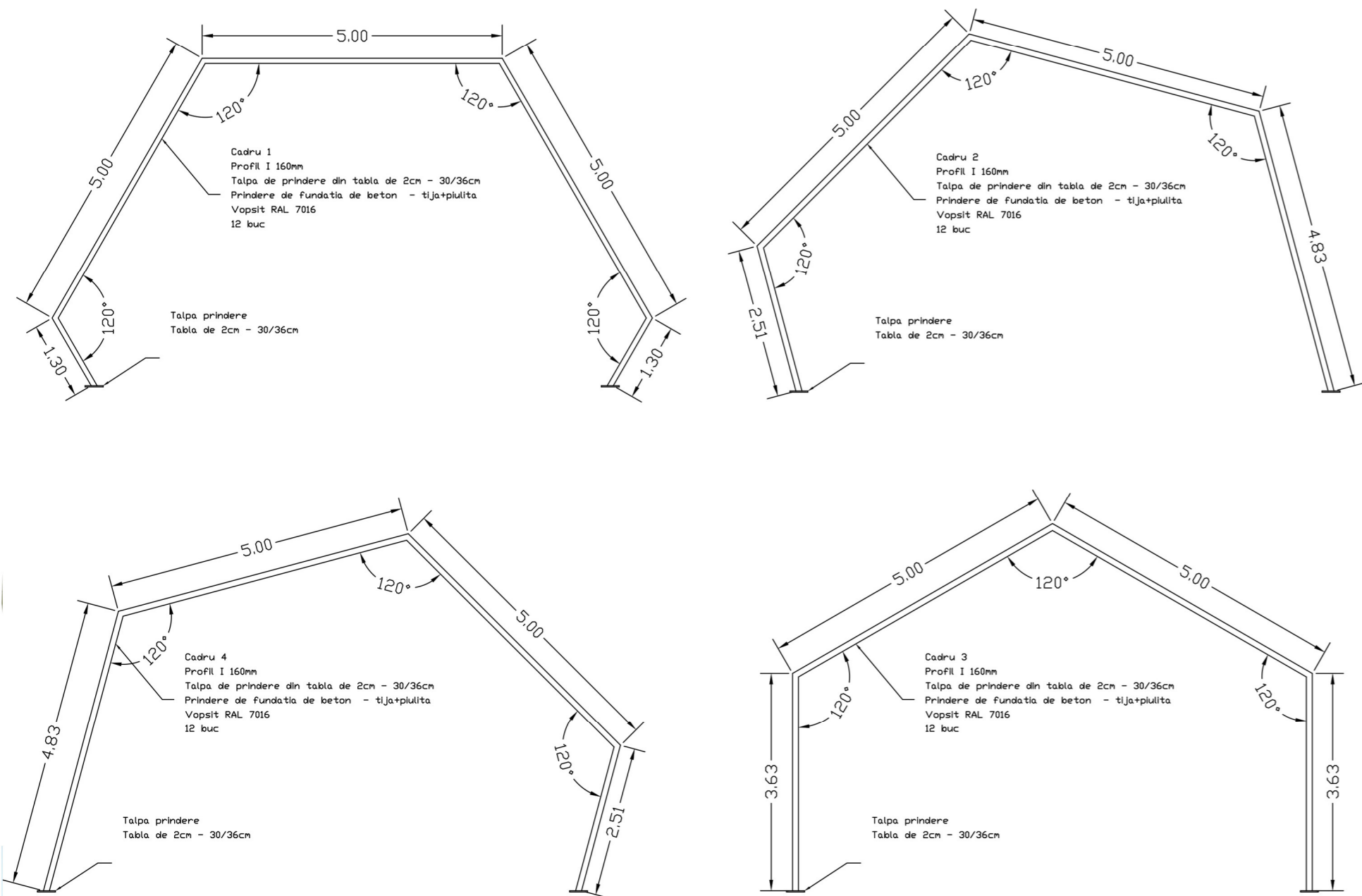

PROIECTANT GENERAL : SC PROSPECT DRILL SRL J40/4403/2008 C.U.I. RO23469376 BUCURESTI email: prospectdrill@yahoo.com	Beneficiar: Sectorul 6 al Municipiului Bucuresti Adresa: Calea Plevnei nr. 147-149, sector 6, Bucuresti	Proiect nr: 199/2018
	SCARA: Titlu proiect: SERVICII DE PROIECTARE DOCUMENTATIE TEHNICA, STUDIU DE FEZABILITATE SI CANTITATI - ALEI PIETONALE, AMENAJARE PEISAGISTICA PENTRU INSULA LACUL MORII	FAZA: S.F.
	DATA: IANUARIE 2019	PLANSĂ NR. 21

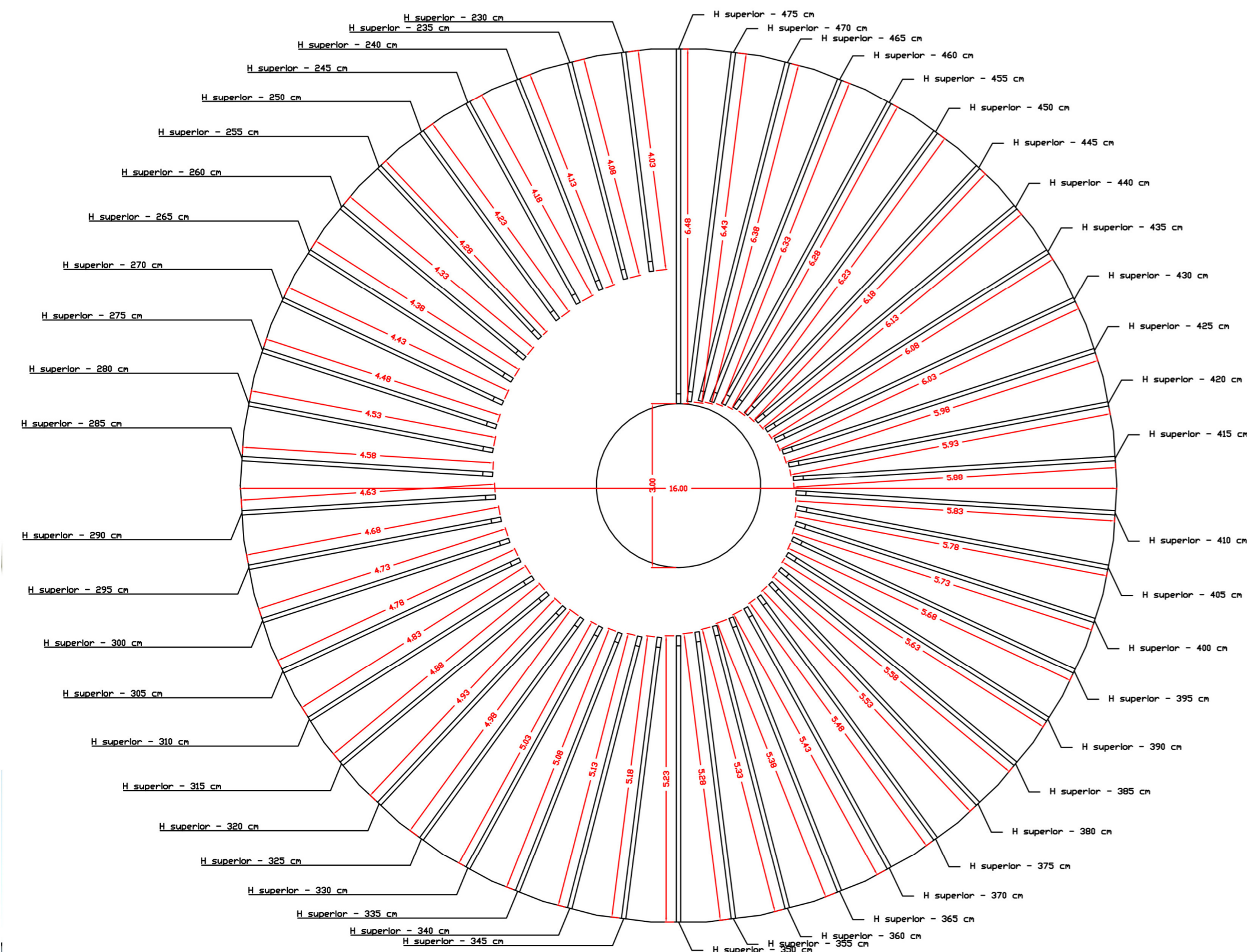

PLAN SPATIU ACOPERIT
(FOISOR) - 3 buc

201mp

pardoseala tartan gri

radier general din BA
30cm - 201 mp

beton - 60 de metri
cubi

cadre din grinzi de
molid 180/80mm - 615 ml

Cadrele din lemn sunt
vopsite toate aceeasi
culoare (fiecare foisor
o sa aiba alta culoare)

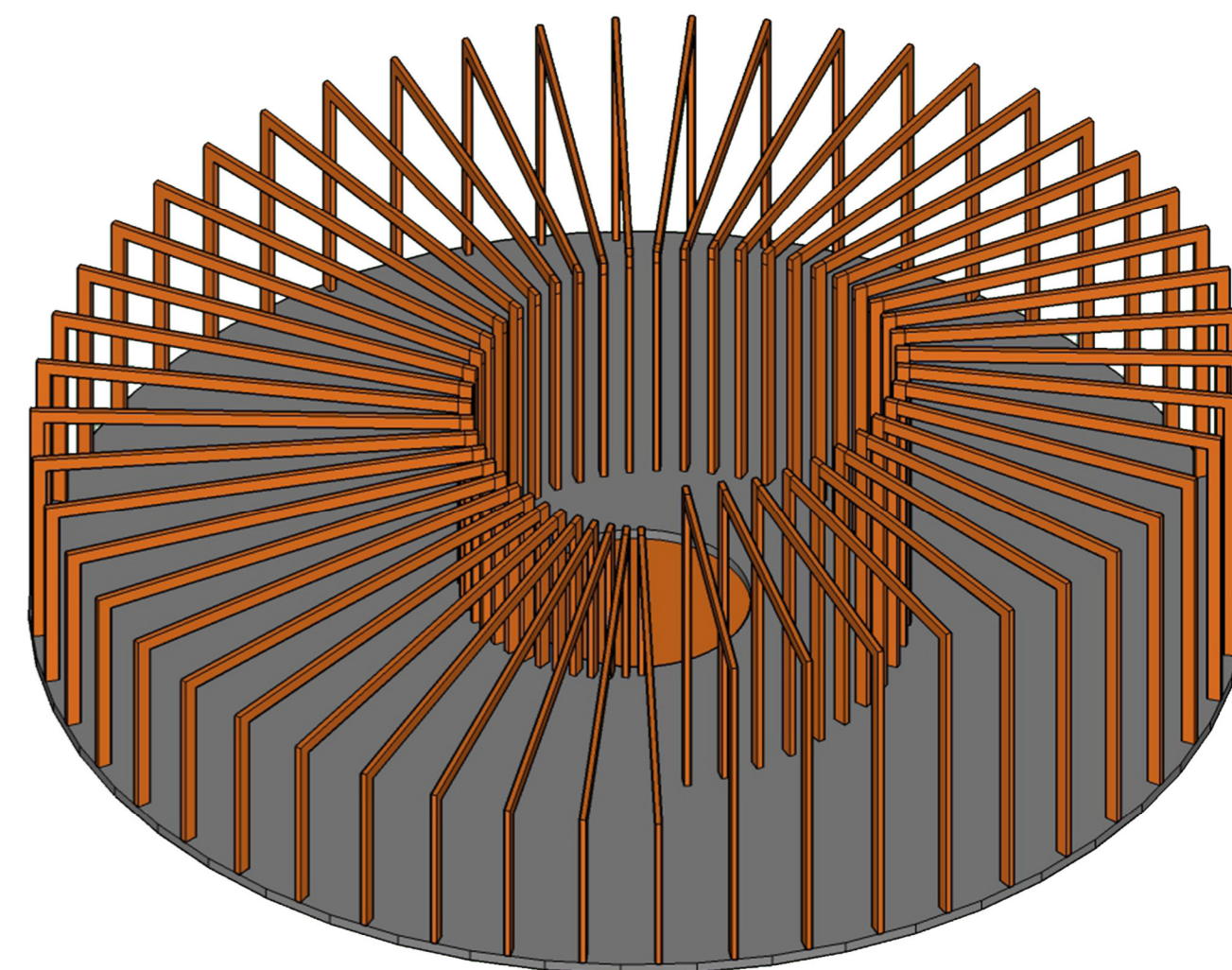

Zona Plaja

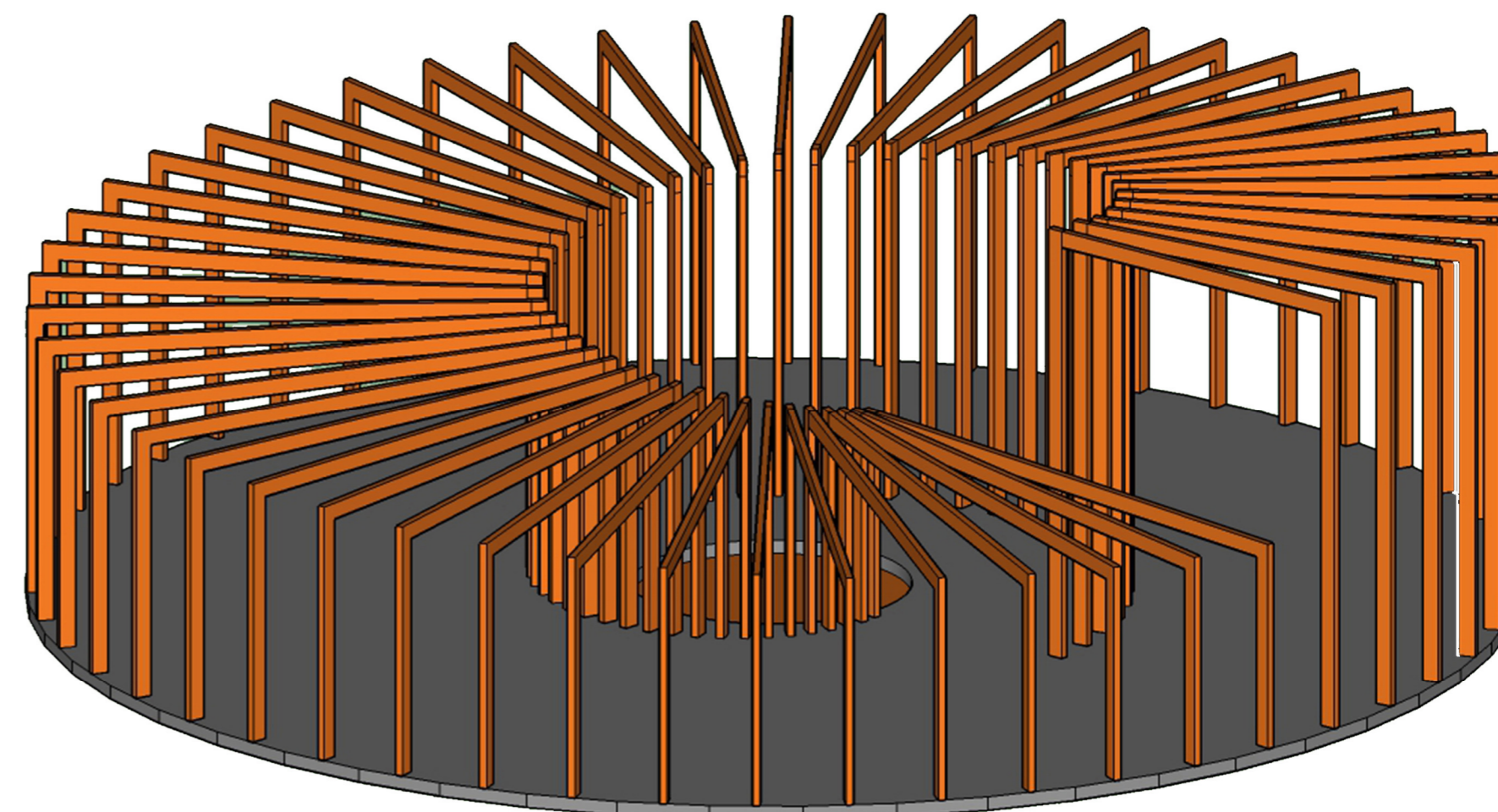
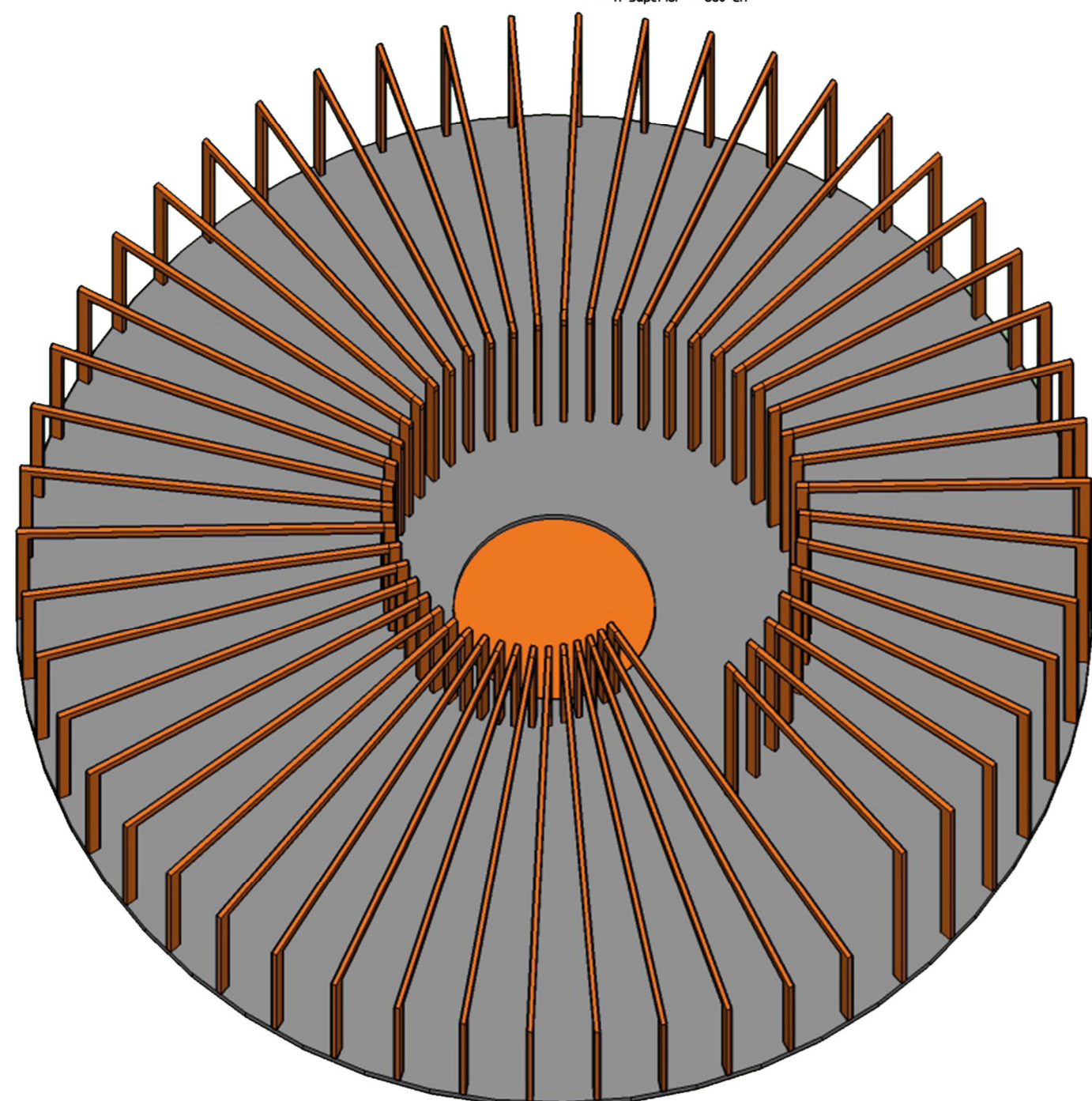

PROIECTANT GENERAL : SC PROSPECT DRILL SRL J40/4403/2009 C.U.I. RO23469376 BUCURESTI email: prospectdrill@yahoo.com	PRIMĂRIA SECTORULUI 6 Municipality of Bucharest	Beneficiar:	Sectorul 6 al Municipiului Bucuresti	Proiect nr.:	199/2018
		Adresa:	Calea Plevnei nr. 147-149, sector 6, Bucuresti	FAZA:	S.F.
	SCARA:	Titlu proiect:	SERVICII DE PROIECTARE DOCUMENTATIE TEHNICA, STUDIU DE FEZABILITATE SI CANTITATI - ALEI PIETONALE, AMENAJARE PEISAGISTICA PENTRU INSULA LACUL MORII	PLANSĂ NR.:	22
	DATA:	Titlu plansa:	detalii tehnice - zona plaja foisor		
	IANUARIE 2019				

Zona Plaja

Pod "Norisori"

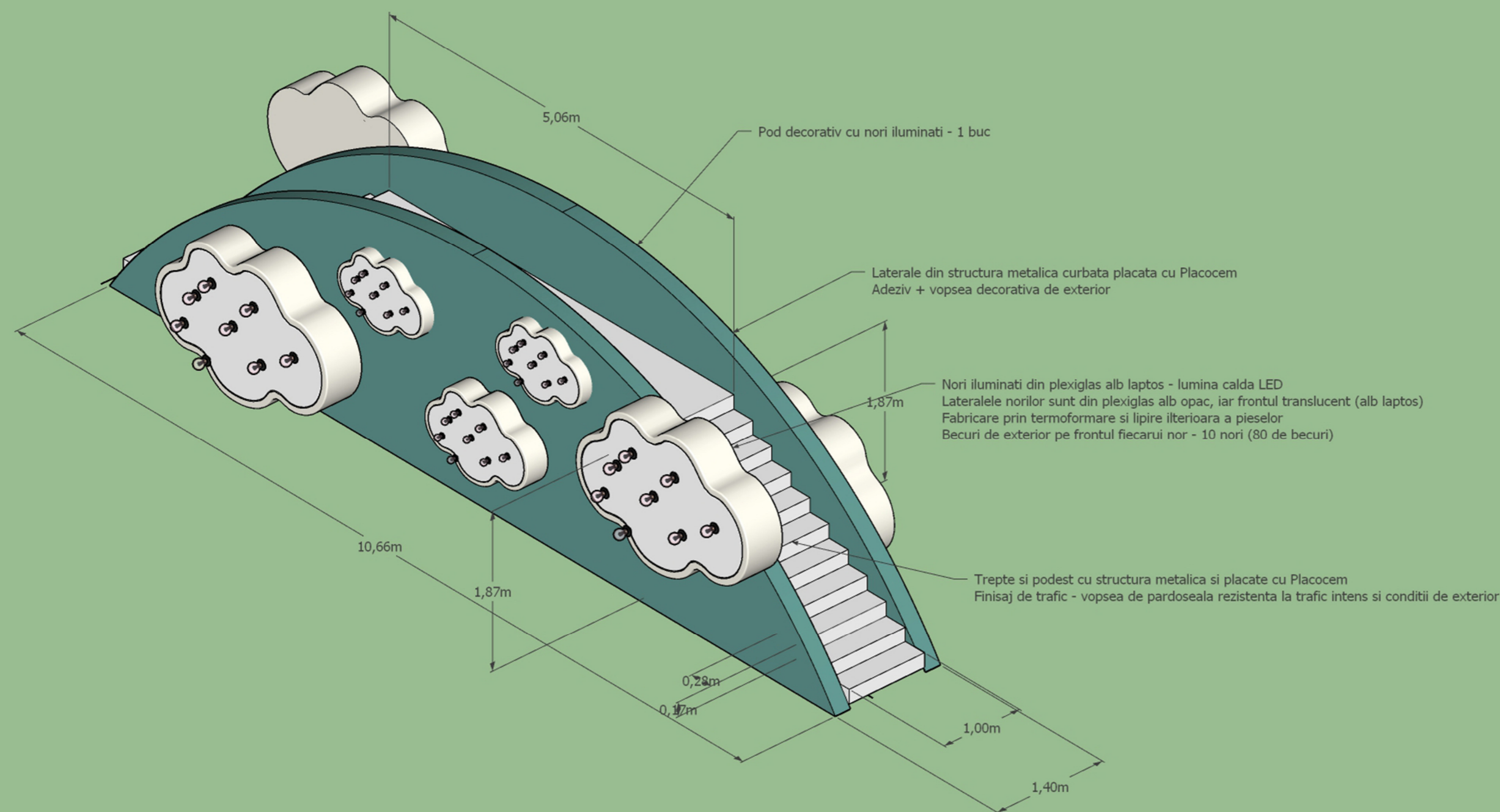
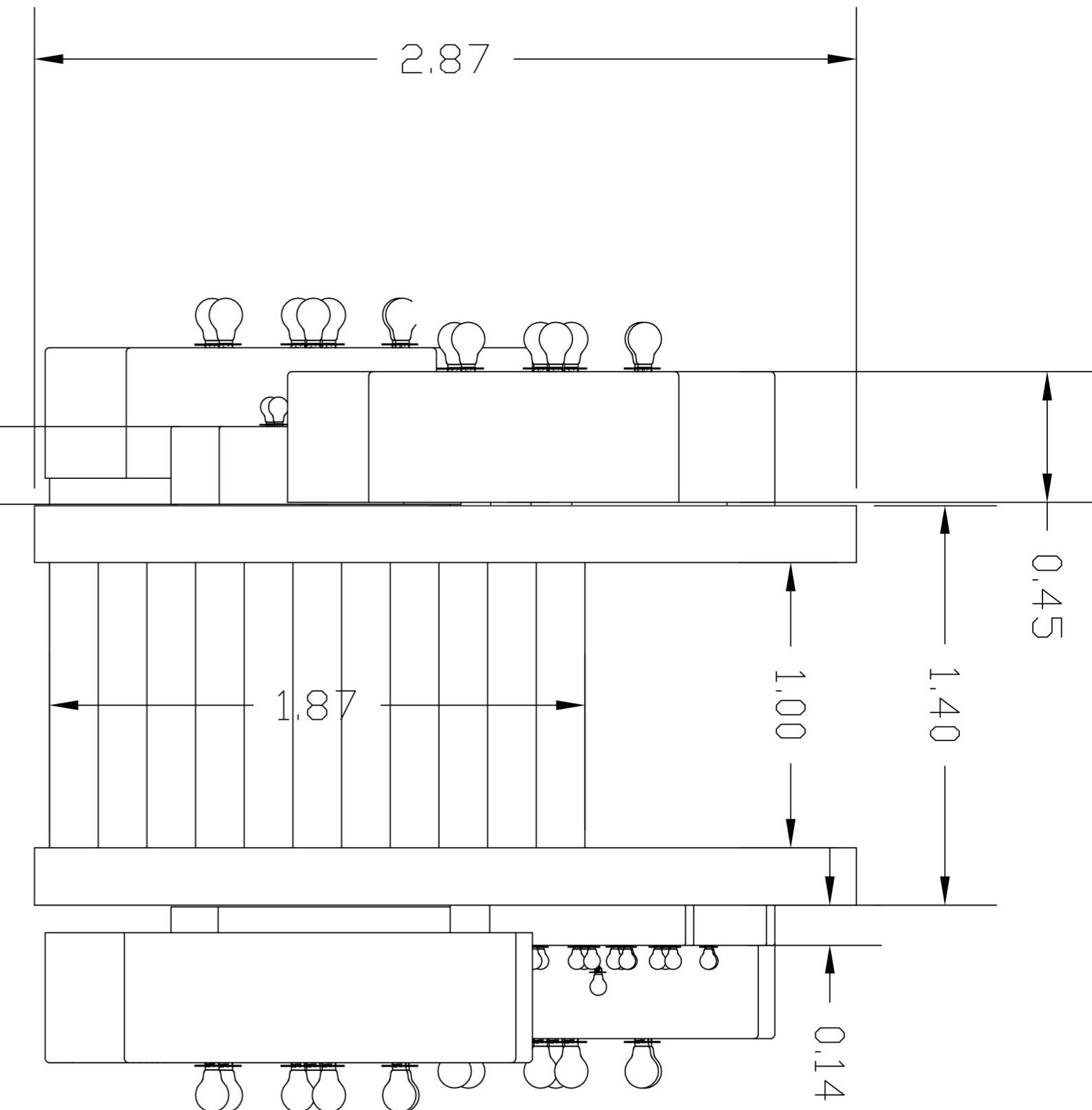
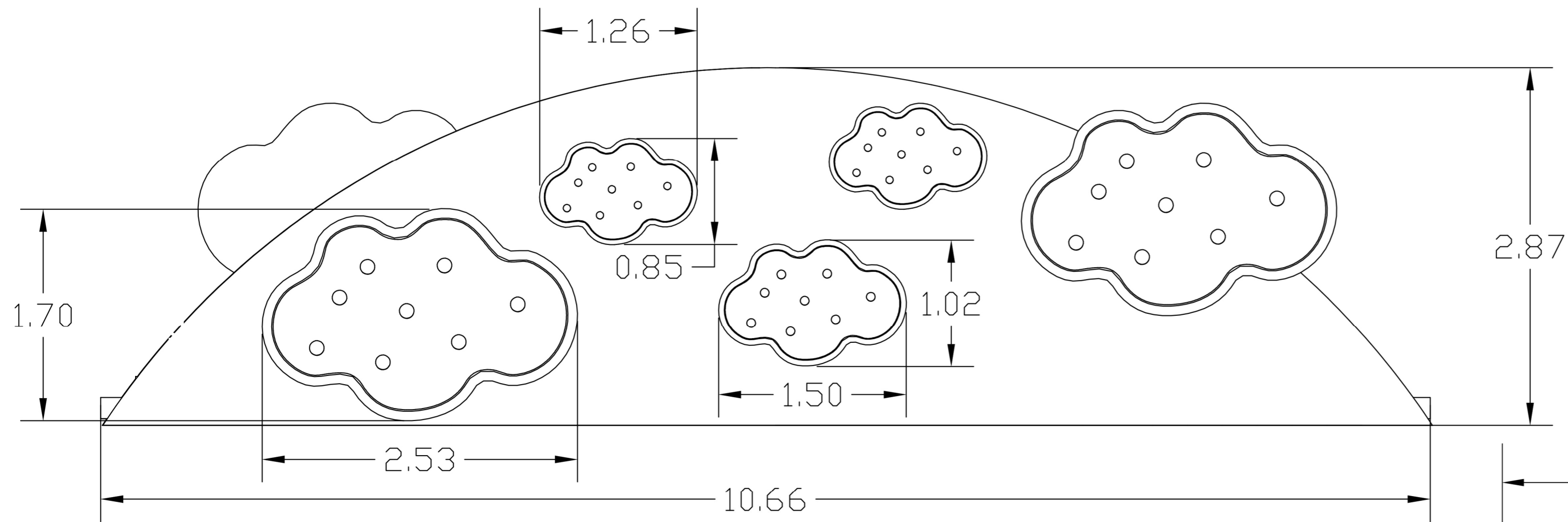

PROIECTANT GENERAL : SC PROSPECT DRILL SRL J40/4403/2008 C.U.I. RO23469376 BUCURESTI email: prospectdrill@yahoo.com	Beneficiar: Sectorul 6 al Municipiului Bucuresti Adresa: Calea Plevnei nr. 147-149, sector 6, Bucuresti	Proiect nr: 199/2018
SCARA: Serviciu de proiectare documentatie tehnica, studiu de fezabilitate si cantitati - alei pietonale, amenajare peisagistica pentru insula Lacul Morii	Titlu proiect: Serviciu de proiectare documentatie tehnica, studiu de fezabilitate si cantitati - alei pietonale, amenajare peisagistica pentru insula Lacul Morii	FAZA: S.F.
DATA: IANUARIE 2019	Titlu plansa: detalii tehnice - pod "Norisori"	PLANSA NR. 23

Fantana Labirint

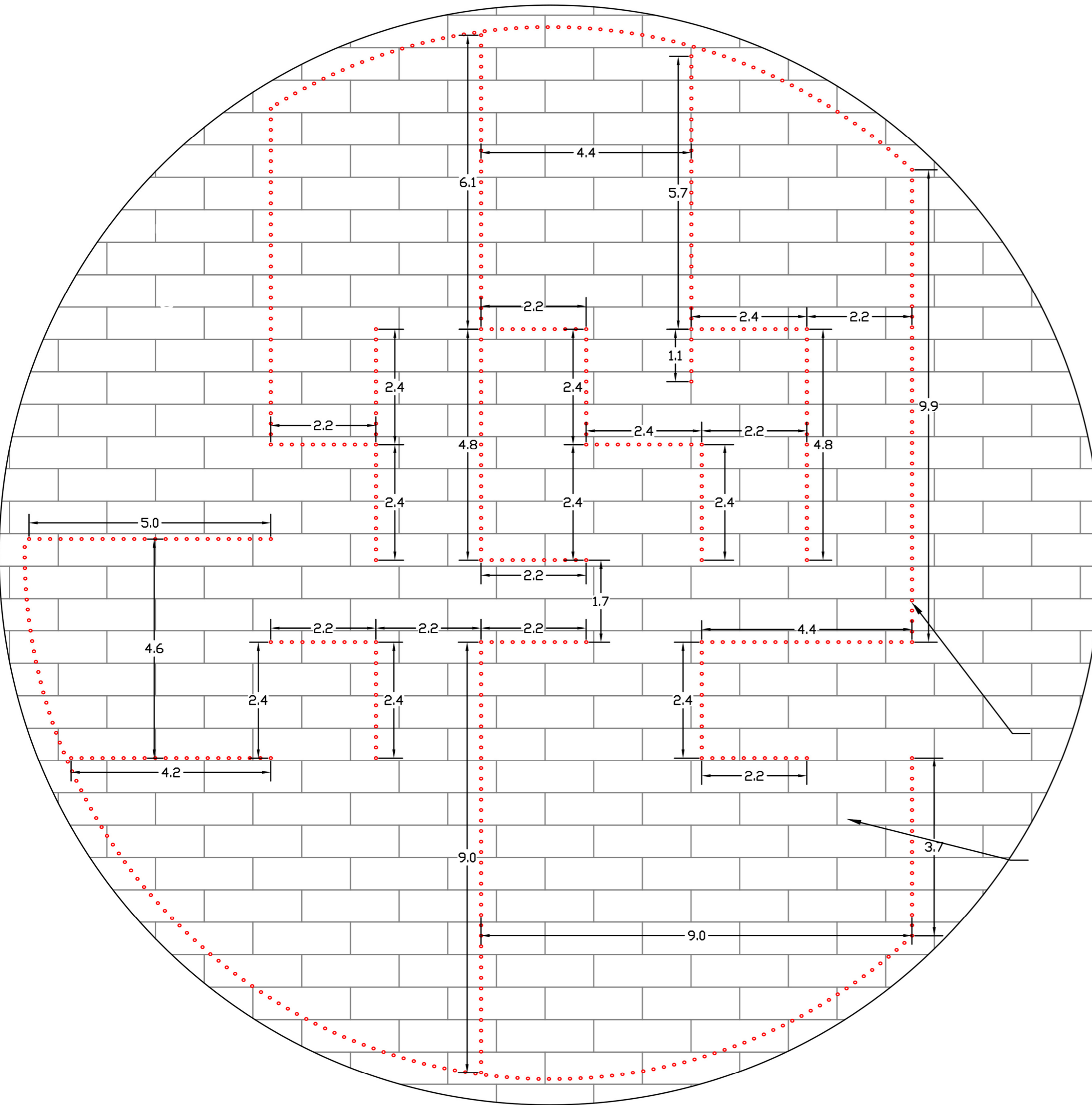
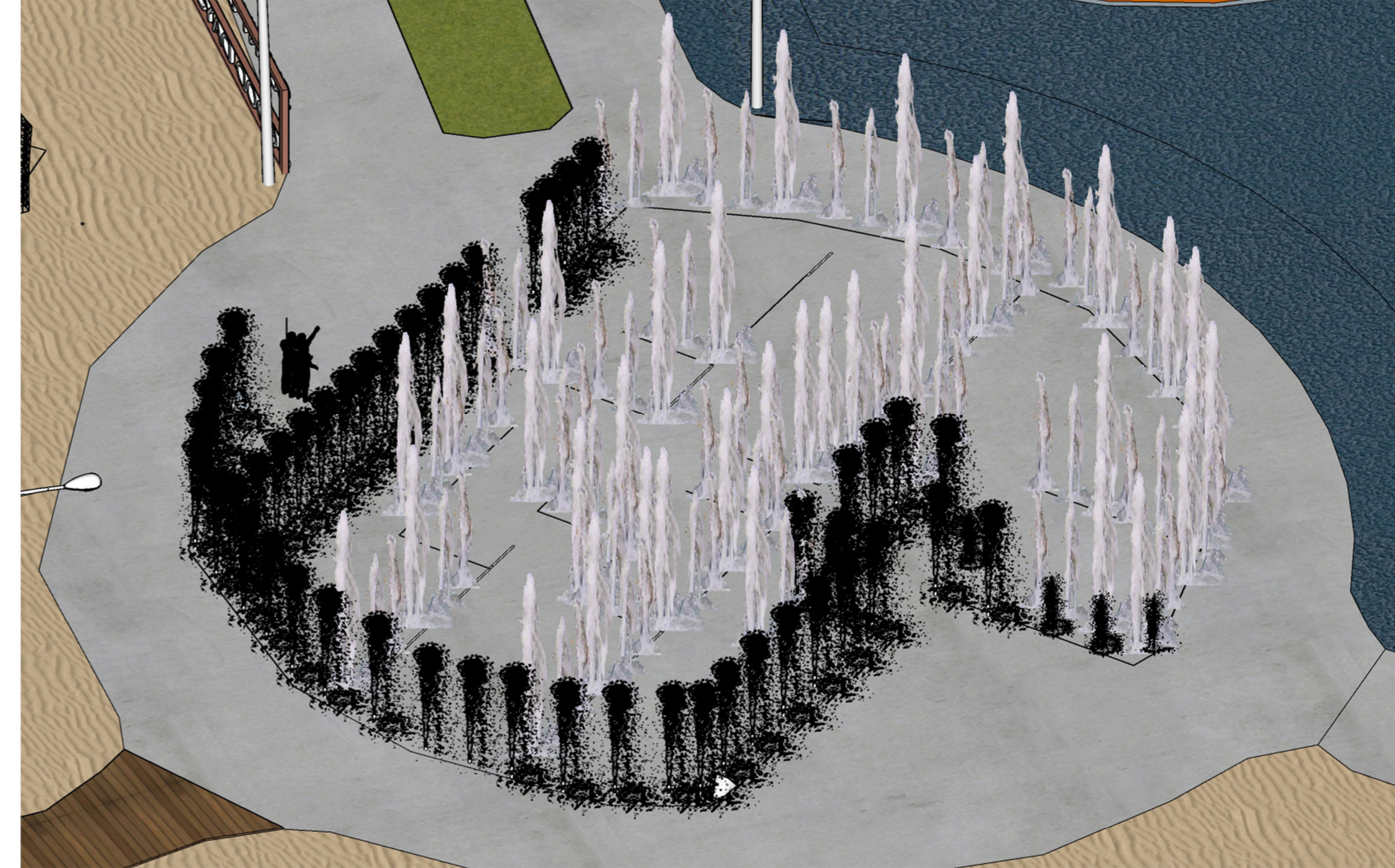

PLAN LABIRINT JETURI APA

duze apa la nivel cu pardoseala
640 de bucati

pardoseala granit fiamat gri
420 de mp

PROIECTANT GENERAL : SC PROSPECT DRILL SRL J40/4403/2008 C.U.I. RO23469376 BUCURESTI email: prospectdrill@yahoo.com	PRIMĂRIA SECTORULUI 6 Municipality of Bucharest Sector 6	Beneficiar: Sectorul 6 al Municipiului Bucuresti Adresa: Calea Plevnei nr. 147-149, sector 6, Bucuresti	Proiect nr: 199/2018
	SCARA: Servicii de proiectare documentatie tehnica, studiu de fezabilitate si cantitati - alei pietonale, amenajare peisagistica pentru insula Lacul Morii	Titlu proiect: Servicii de proiectare documentatie tehnica, studiu de fezabilitate si cantitati - alei pietonale, amenajare peisagistica pentru insula Lacul Morii	FAZA: S.F.
	DATA: IANUARIE 2019	Titlu plansa: detalii tehnice - labirint	PLANSA NR. 24

Grup sanitar

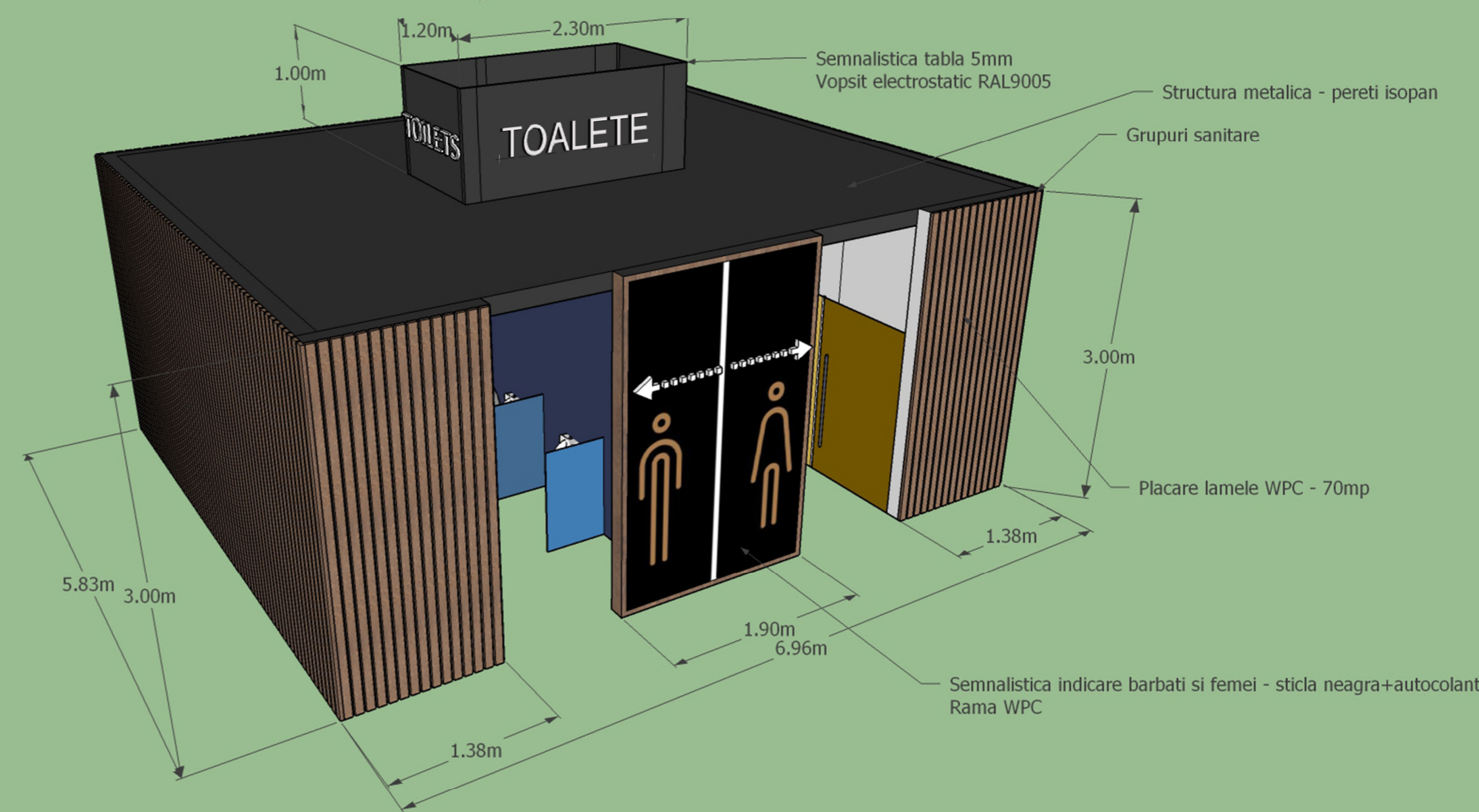
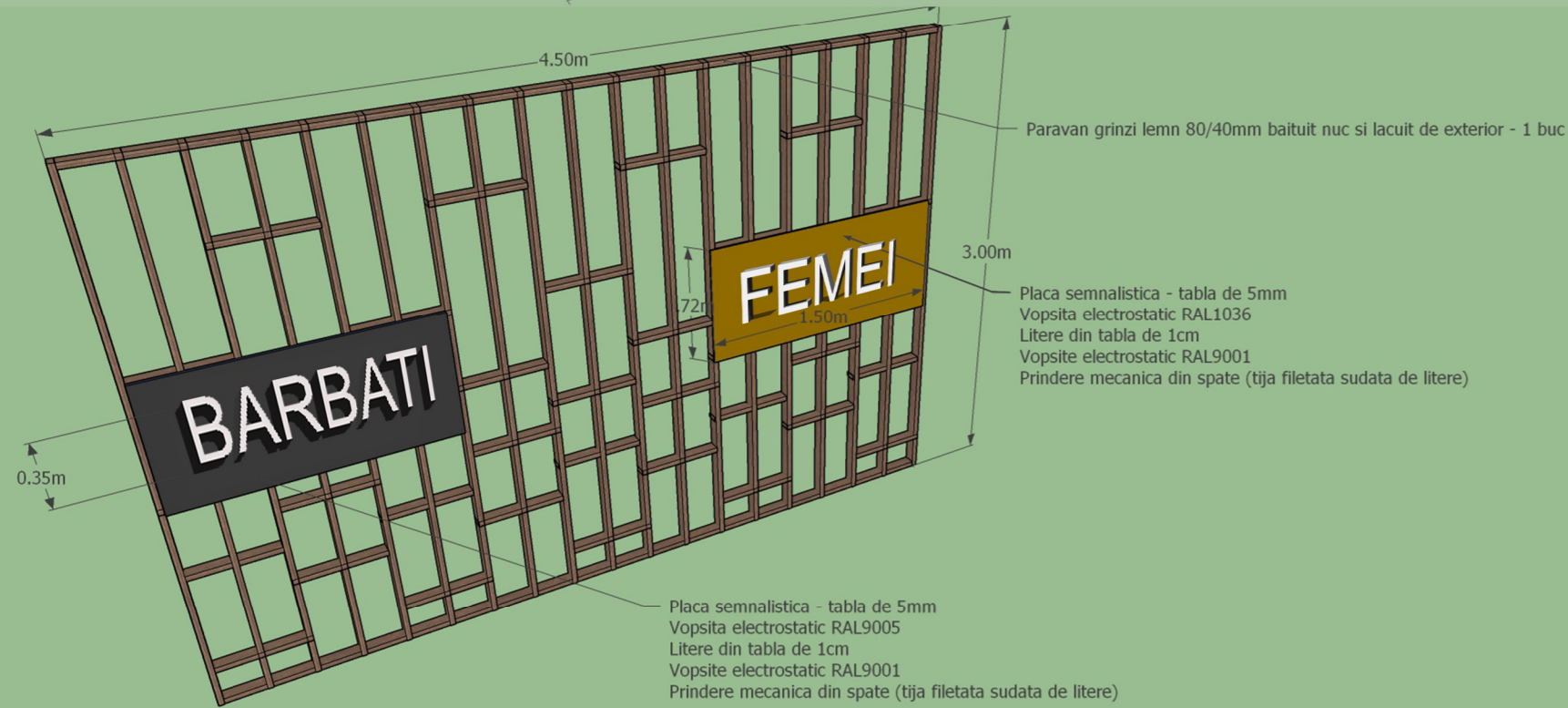
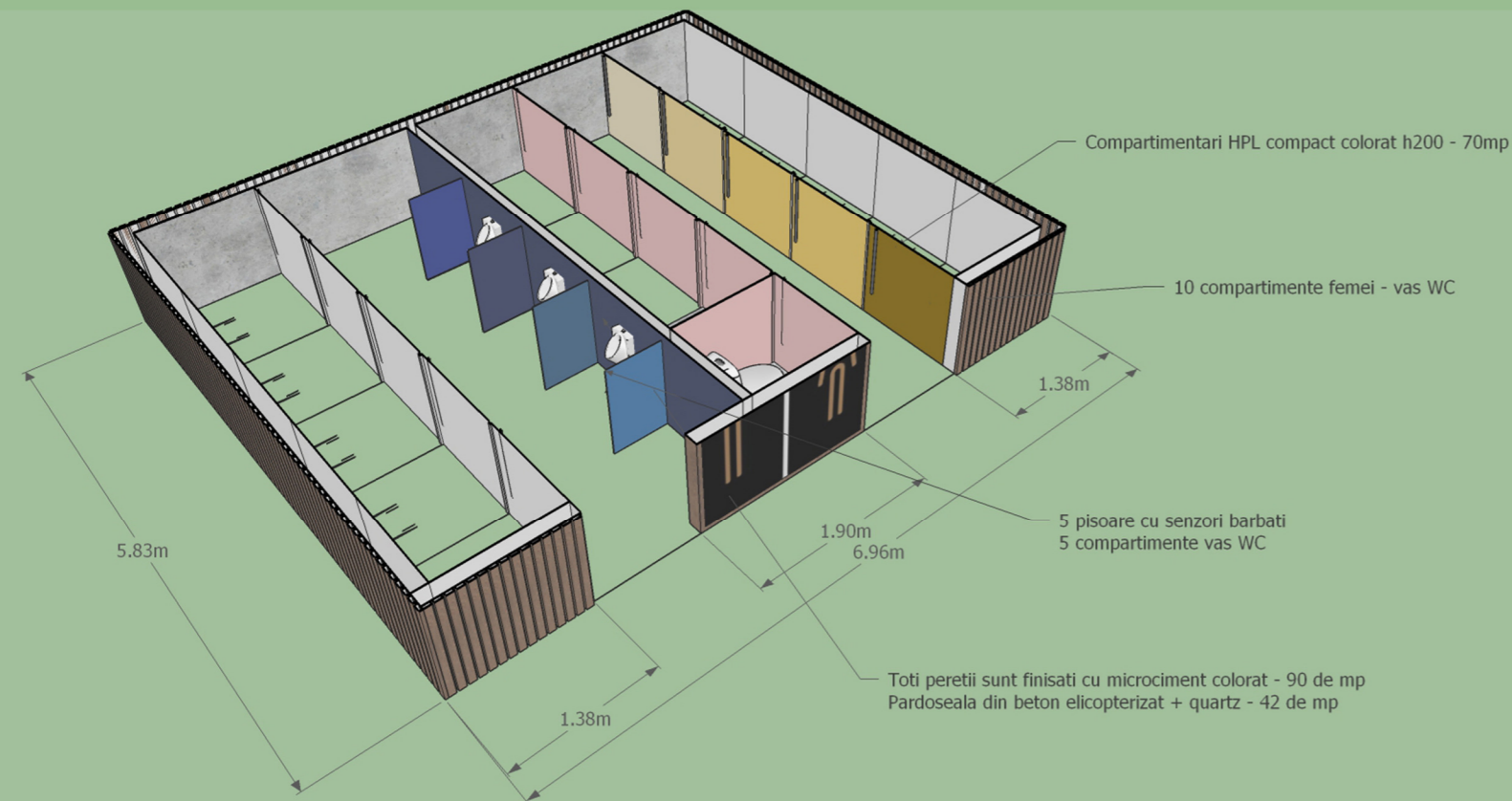
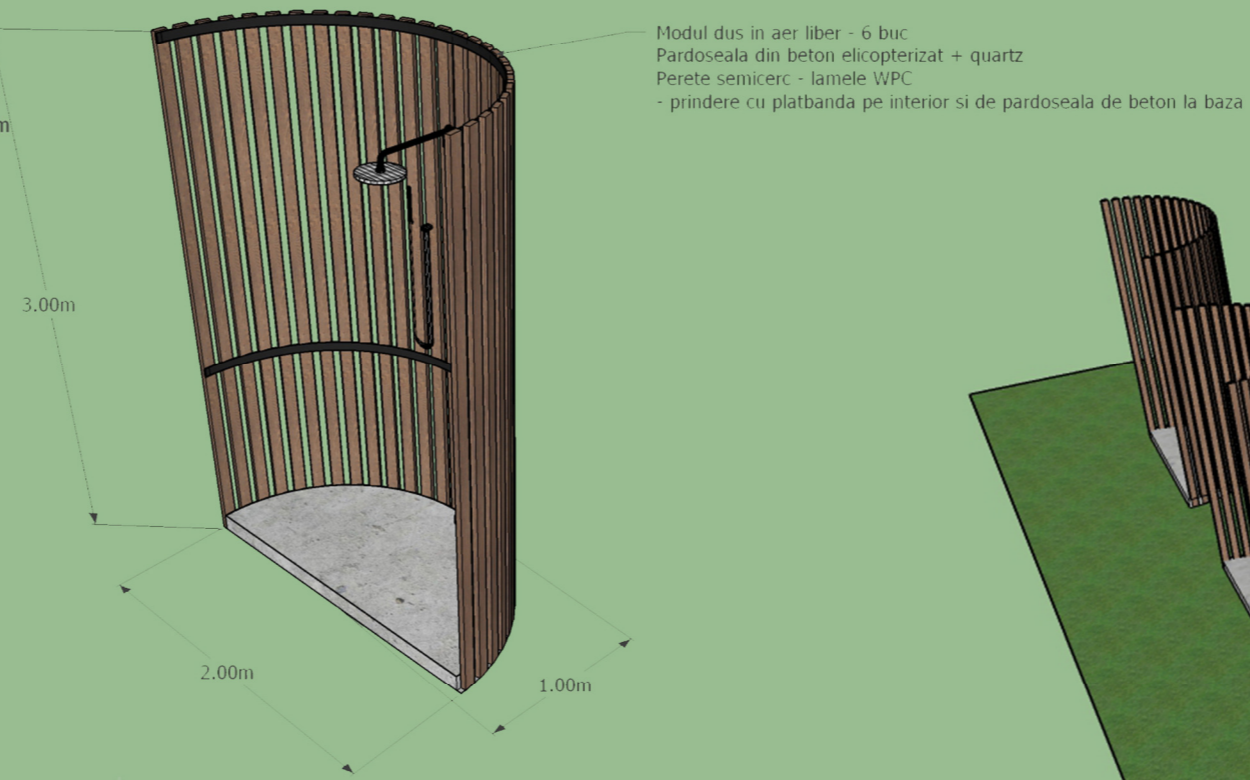
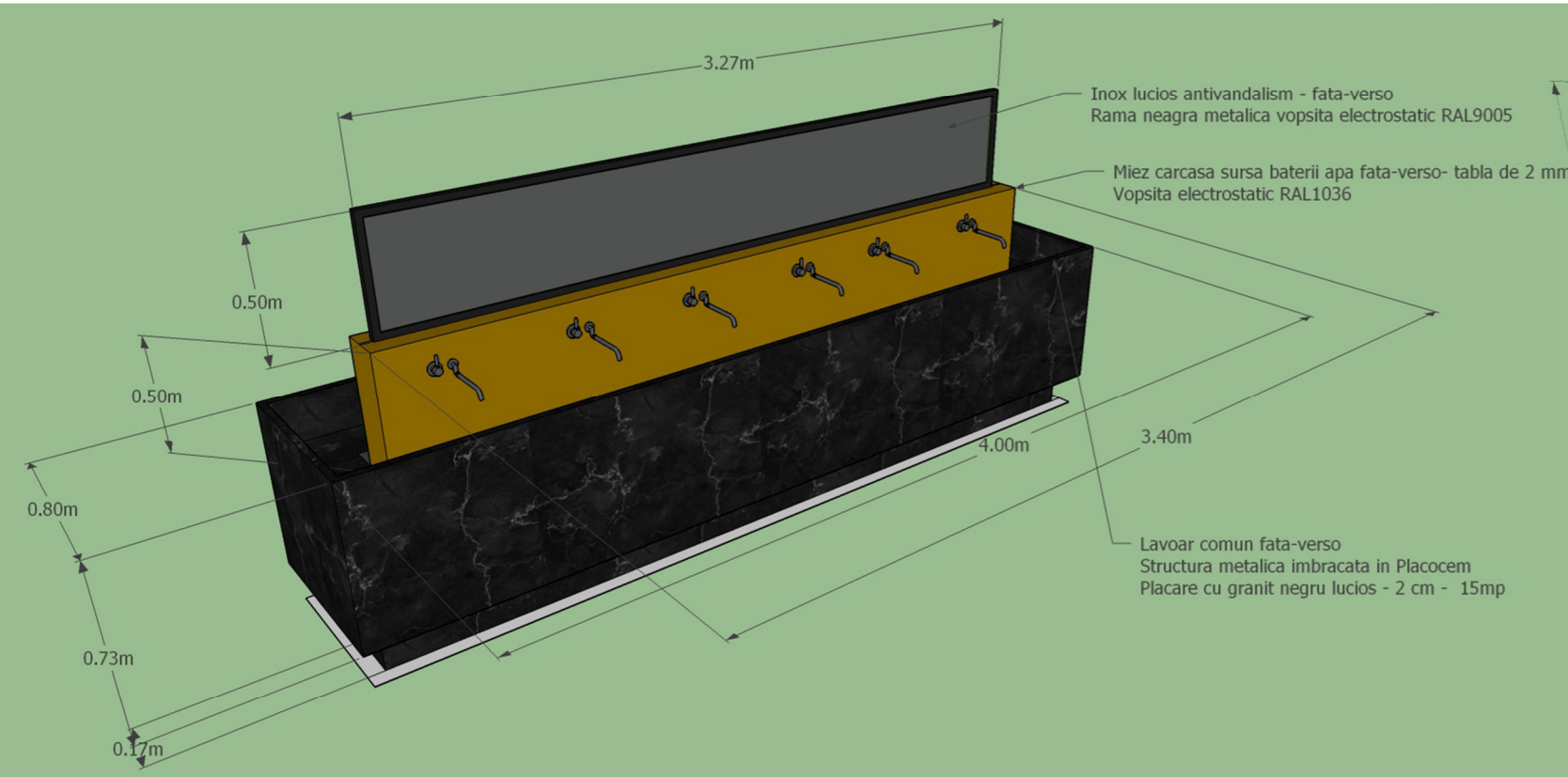

PROIECTANT GENERAL : SC PROSPECT DRILL SRL J40/4403/2008 C.U.I. RO23469376 BUCURESTI email: prospectdrill@yahoo.com	Beneficiar: Sectorul 6 al Municipiului Bucuresti Adresa: Calea Plevnei nr. 147-149, sector 6, Bucuresti	Proiect nr: 199/2018
SCARA: SERVICII DE PROIECTARE DOCUMENTATIE TEHNICA, STUDIU DE FEZABILITATE SI CANTITATI - ALEI PIETONALE, AMENAJARE PEISAGISTICA PENTRU INSULA LACUL MORII	Titlu proiect: SERVICII DE PROIECTARE DOCUMENTATIE TEHNICA, STUDIU DE FEZABILITATE SI CANTITATI - ALEI PIETONALE, AMENAJARE PEISAGISTICA PENTRU INSULA LACUL MORII	FAZA: S.F.
DATA: IANUARIE 2019	Titlu plansa: detalii tehnice - grup sanitar	PLANSA NR. 25

PLAN DE SITUATIE

SCARA 1:1000

LEGENDA:

- ALEI PRINCIPALE ASFALT
- ALEI PRINCIPALE GRANIT
- ALEI SECUNDARE
- SPATII VERZI
- BORDURI 10X15X50

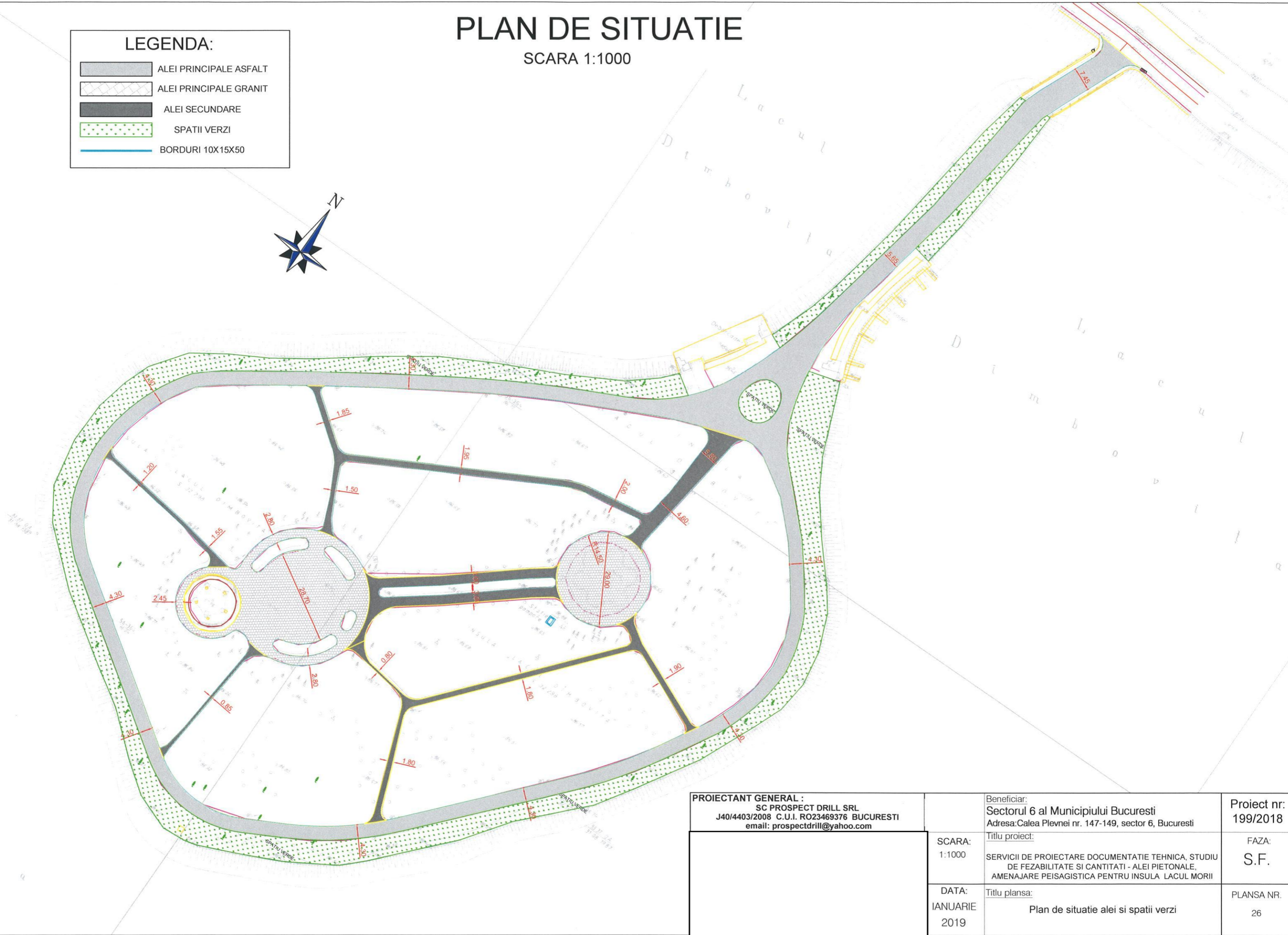

PROIECTANT GENERAL :
 SC PROSPECT DRILL SRL
 J40/4403/2008 C.U.I. RO23469376 BUCURESTI
 email: prospectdrill@yahoo.com

Beneficiar:
 Sectorul 6 al Municipiului Bucuresti
 Adresa: Calea Plevnei nr. 147-149, sector 6, Bucuresti

Proiect nr:
 199/2018

SCARA:
 1:1000

Titlu proiect:
 SERVICII DE PROIECTARE DOCUMENTATIE TEHNICA, STUDIU DE FEZABILITATE SI CANTITATI - ALEI PIETONALE, AMENAJARE PEISAGISTICA PENTRU INSULA LACUL MORII

FAZA:
 S.F.

DATA:
 IANUARIE
 2019

Titlu plansa:
 Plan de situatie alei si spatii verzi

PLANSA NR.
 26

PLAN DE SITUATIE ILUMINAT SCARA 1:1000

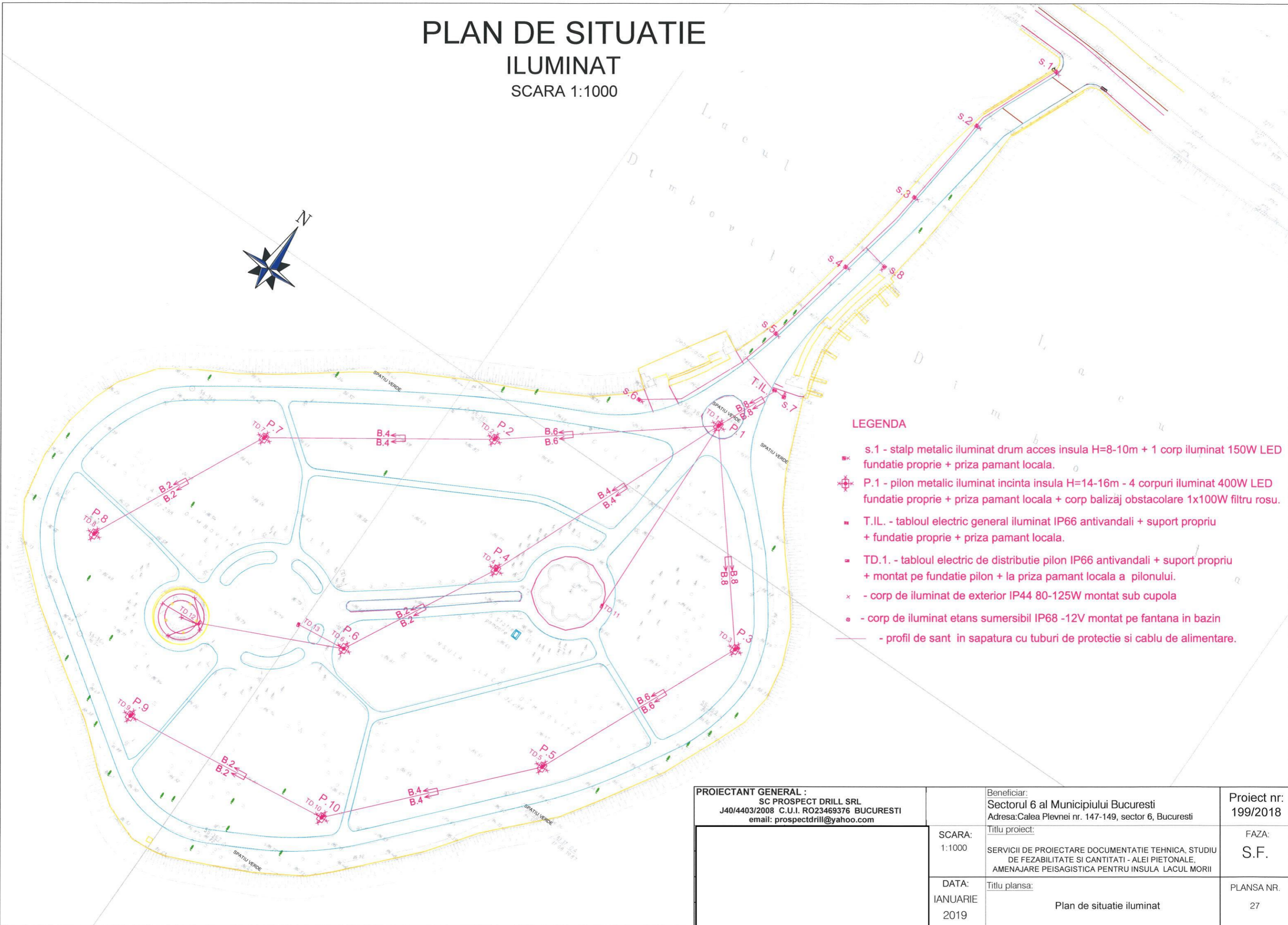

LEGENDA

- s.1 - stalp metalic iluminat drum acces insula H=8-10m + 1 corp iluminat 150W LED fundatie proprie + priza pamant locala.
- P.1 - pilon metalic iluminat incinta insula H=14-16m - 4 corpuri iluminat 400W LED fundatie proprie + priza pamant locala + corp balizaj obstacolare 1x100W filtru rosu.
- T.I.L. - tabloul electric general iluminat IP66 antivandali + suport propriu + fundatie proprie + priza pamant locala.
- TD.1 - tabloul electric de distributie pilon IP66 antivandali + suport propriu + montat pe fundatie pilon + la priza pamant locala a pilonului.
- x - corp de iluminat de exterior IP44 80-125W montat sub cupola
- o - corp de iluminat etans sumersibil IP68 -12V montat pe fantana in bazin
- profil de sant in sapatura cu tuburi de protectie si cablu de alimentare.

PROIECTANT GENERAL : SC PROSPECT DRILL SRL J40/4403/2008 C.U.I. RO23469376 BUCURESTI email: prospectdrill@yahoo.com	Beneficiar:	Proiect nr:
	Sectorul 6 al Municipiului Bucuresti Adresa: Calea Plevnei nr. 147-149, sector 6, Bucuresti	199/2018
	Titlu proiect:	FAZA:
SCARA: 1:1000	SERVICIU DE PROIECTARE DOCUMENTATIE TEHNICA, STUDIU DE FEZABILITATE SI CANTITATI - ALEI PIETONALE, AMENAJARE PEISAGISTICA PENTRU INSULA LACUL MORII	S.F.
DATA: IANUARIE 2019	Titlu plansa: Plan de situatie iluminat	PLANSĂ NR. 27

PROFIL TRANSVERSAL TIP NR. I

Sc. 1:50

Se aplica pe aleile principale cu beton de ciment in stare buna

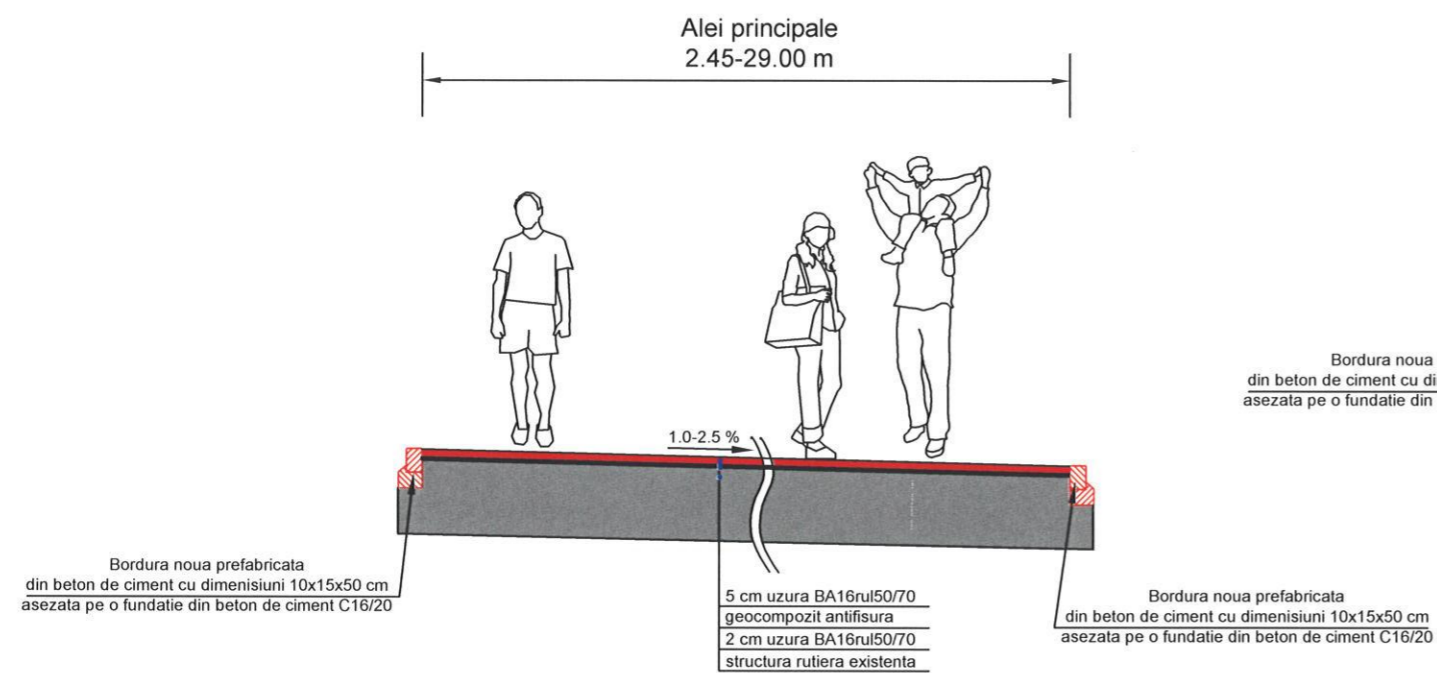

PROFIL TRANSVERSAL TIP NR. II

Sc. 1:50

Se aplica pe aleile principale cu beton de ciment cu degradari

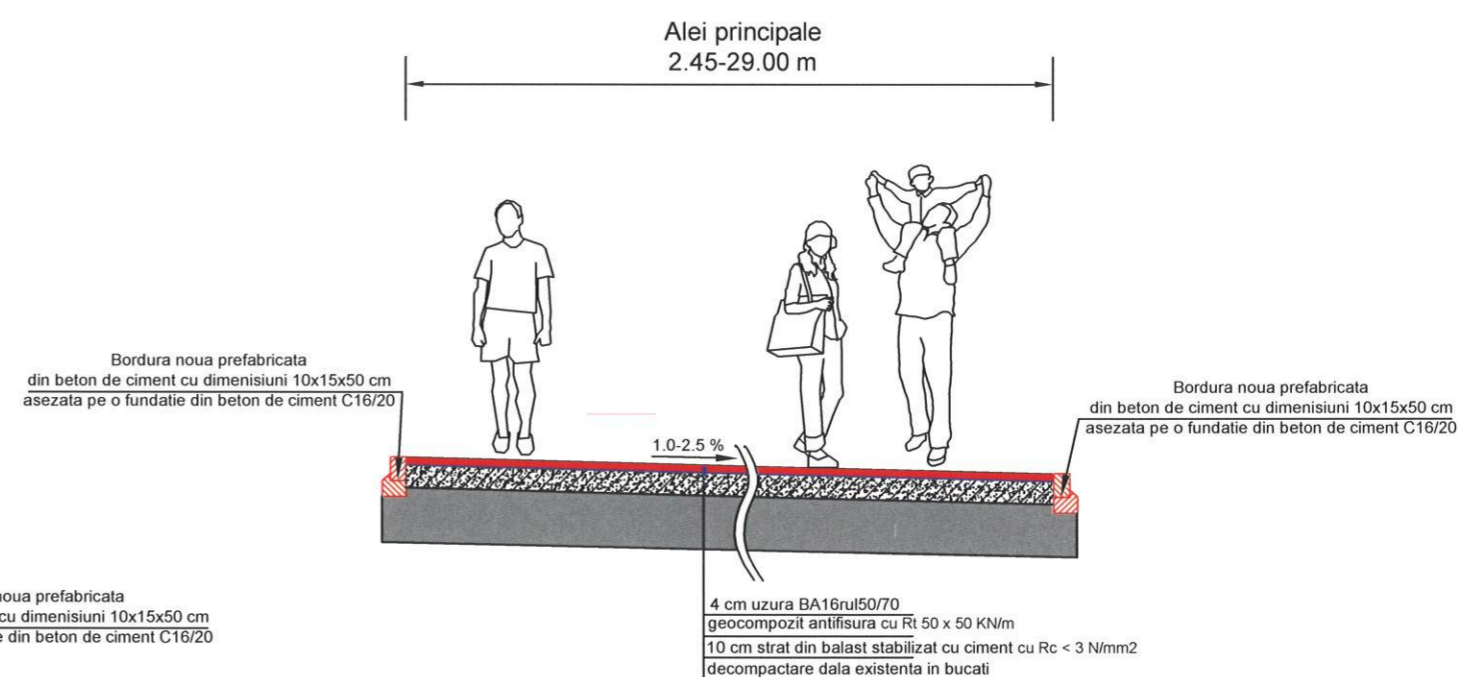

PROIECTANT GENERAL :
SC PROSPECT DRILL SRL
J40/4403/2008 C.U.I. RO23469376 BUCURESTI
email: prospectdrill@yahoo.com

Beneficiar:
Sectorul 6 al Municipiului Bucuresti
Adresa: Calea Plevnei nr. 147-149, sector 6, Bucuresti

Proiect nr:
199/2018

SCARA:
1:50

Titlu proiect:
SERVICII DE PROIECTARE DOCUMENTATIE TEHNICA, STUDIU
DE FEZABILITATE SI CANTITATI - ALEI PIETONALE,
AMENAJARE PEISAGISTICA PENTRU INSULA LACUL MORII

FAZA:
S.F.

DATA:
IANUARIE
2019

Titlu plansa:
PROFILE TRANSVERSALE TIP NR I SI NR II
ALEI PRINCIPALE

PLANSA NR.
28

PROFIL TRANSVERSAL TIP NR. III

Sc. 1:50

Se aplica pe aleile secundare cu beton de ciment in stare buna

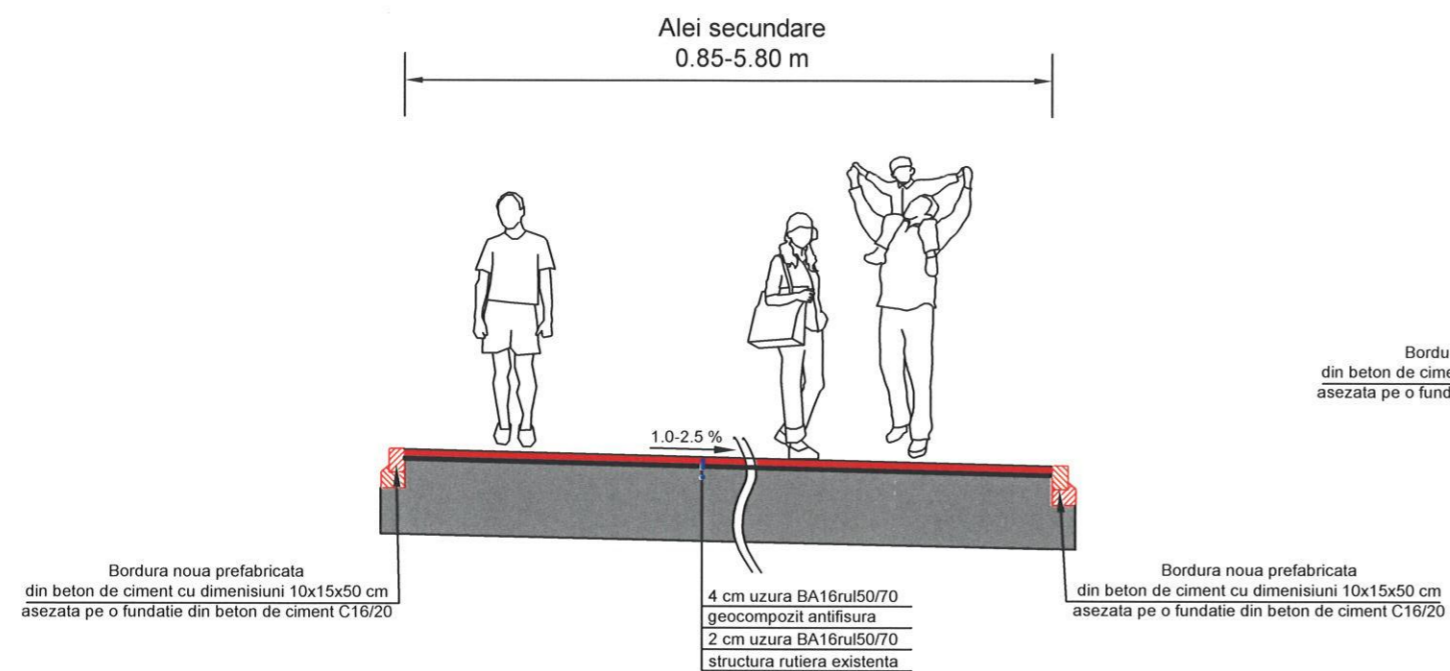

PROFIL TRANSVERSAL TIP NR. IV

Sc. 1:50

Se aplica pe aleile secundare cu beton de ciment cu degradari

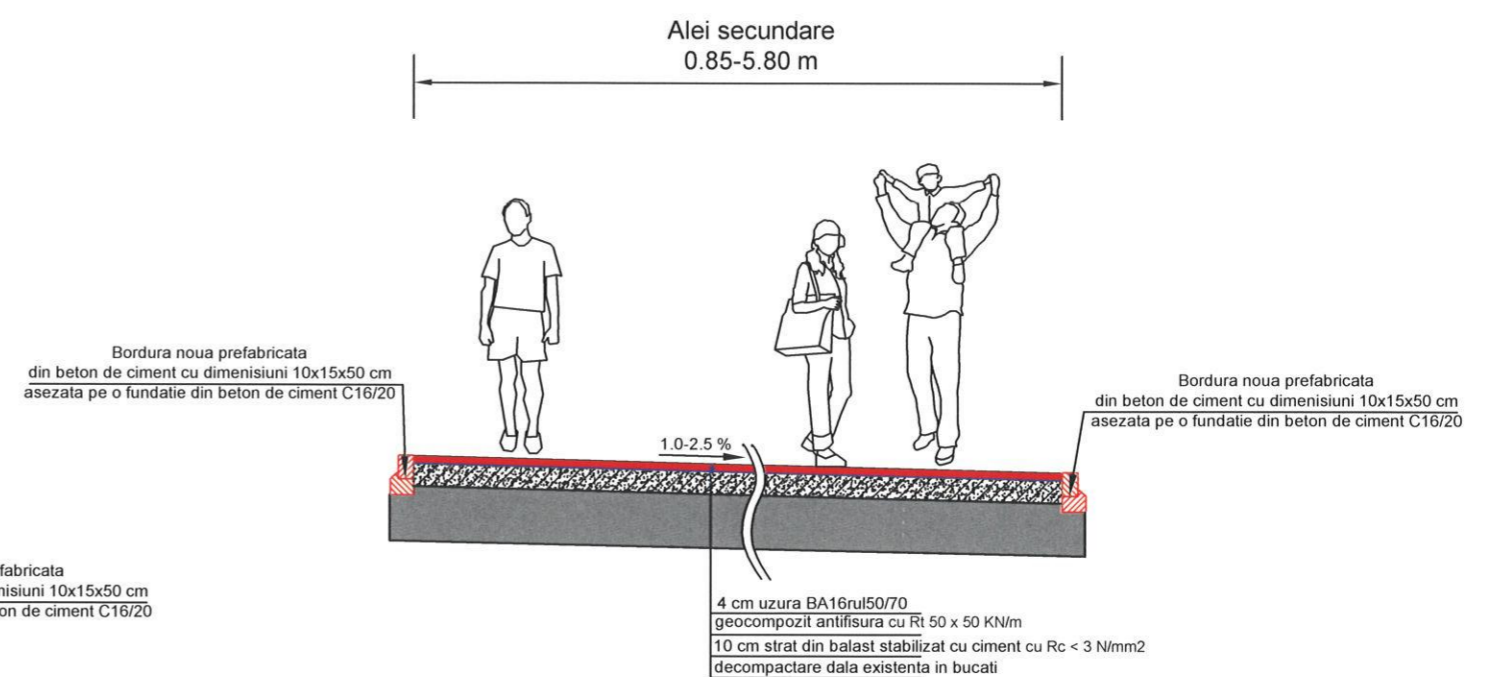

PROIECTANT GENERAL :
SC PROSPECT DRILL SRL
J40/4403/2008 C.U.I. RO23469376 BUCURESTI
email: prospectdrill@yahoo.com

Beneficiar:
Sectorul 6 al Municipiului Bucuresti
Adresa: Calea Plevnei nr. 147-149, sector 6, Bucuresti

Proiect nr:
199/2018

SCARA:
1:50

Titlu proiect:
SERVICII DE PROIECTARE DOCUMENTATIE TEHNICA, STUDIU
DE FEZABILITATE SI CANTITATI - ALEI PIETONALE,
AMENAJARE PEISAGISTICA PENTRU INSULA LACUL MORII

FAZA:
S.F.

DATA:
IANUARIE
2019

Titlu plansa:
PROFILE TRANSVERSALE TIP NR III SI NR IV
ALEI SECUNDARE

PLANSA NR.
29