

MUNICIPIUL BUCUREȘTI
CONSILIUL LOCAL SECTOR 6

Calea Plevnei nr. 147 - 149, O.P. 12. 711311, București, Tel. 037/620.44.98/99; Fax. 037/620.44.46

HOTĂRÂRE

privind trecerea imobilului – locuință socială situat în București, Bd. Gheorghe Magheru nr. 24, bl. -, scara B, etaj 7, **apartament 40**, sector 1 din administrarea Consiliului Local al Sectorului 6 în administrarea Direcției de Administrare a Fondului Locativ Sector 6

Având în vedere Raportul de specialitate al Compartimentului Patrimoniu și Registru Agricol din cadrul Direcției Tehnice a Direcției Generale Arhitect-Șef și Expunerea de motive a Primarului Sectorului 6;

Văzând Raportul Comisiei de specialitate a Consiliului Local al Sectorului 6;

În temeiul art. 36 alin. (1) și alin. (6) lit. a) pct. 17, art. 45 alin. (1) și art. 81 alin. (2) lit. n) din Legea nr. 215/2001 privind administrația publică locală, republicată, cu modificările și completările ulterioare;

Consiliul Local al Sectorului 6,

HOTĂRĂȘTE:

Art. 1. Se aprobă trecerea din administrarea Consiliului Local al Sectorului 6 în administrarea Direcției de Administrare a Fondului Locativ Sector 6 a imobilului-**locuință socială**, situat în București, Bd. Gheorghe Magheru nr. 24, bl. -, sc. B, et. 7, **apartament 40**, sector 1, în suprafață de 96,03 m.p., identificat conform planului Anexă scara 1:100, ce face parte integrantă din prezenta hotărâre.

Art. 2. Predarea-preluarea imobilului prevăzut la articolul 1 se va face pe bază de proces-verbal de predare-primire.

Art. 3. (1) Primarul Sectorului 6, Compartimentul Patrimoniu și Registru Agricol din cadrul Direcției Tehnice a Direcției Generale Arhitect-Șef și Direcția de Administrare a Fondului Locativ Sector 6 vor duce la îndeplinire prevederile prezentei hotărâri.

(2) Comunicarea și aducerea la cunoștința publică se vor face, conform competențelor, prin grija Secretarului Sectorului 6.

PREȘEDINTE DE ȘEDINȚĂ,

Iulian Gheorghe



CONTRASEMNEAZĂ

pentru legalitate
Secretarul Sectorului 6,



Demirel Spiridon

Nr.: 150

Data: 14.07.2016

RELEVEU APARTAMENT

Scara 1:100

Nr. Cadastral al terenului	Suprafața	Adresa imobilului
467/40	96.03 mp	Bd. Gr. Gheorhe Magheru, Nr. 24, Sc. B, Et. 7, Ap. 40
Carte Funciara colectiva nr.	UAT	Sector 1, Bucuresti
Cod unitate individuala (U)	CF individuala	

ANEXĂ
la H.C.L. Sector 6 nr. 150/14.07.2016
PREȘEDINTE DE ȘEDINȚĂ,
Iulian Gheorghe

Municipiul Bucuresti
CONSILIUL LOCAL
SECTOR 6

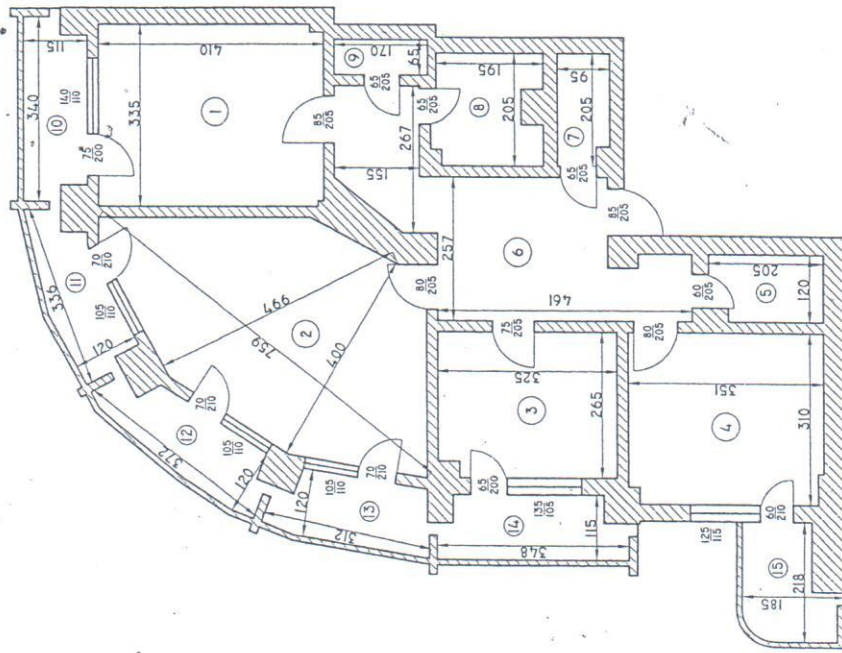

Nr. incaperi	Denumire incaperi	Suprafata utila (mp)
1	Camera	13.68
2	Camera	20.09
3	Bucatarie	8.49
4	Camera	10.76
5	Grup sanitar	2.37
6	Hol	13.46
7	Debara	1.86
8	Grup sanitar	3.81
9	Debara	1.10
Suprafata Utila = 75.62 mp		
10	Balcon	3.59
11	Balcon	3.22
12	Balcon	3.58
13	Balcon	3.27
14	Balcon	3.66
15	Balcon	3.09
Suprafata Totala = 96.03 mp		



352/18/280404
Oficiul de Cadastru și Publicitate Imobiliară
BUCUREȘTI
IRIUA MĂDĂLINA
Inspector de cadastru

Executant	Recepționat
Numele și prenumele executantului	Data
.....	Iulie 2008
.....
Semnatura și ștampila