

**PLAN ETAJ 3**  
**S. CONSTRUITA = 735,65mp**  
**S. UTILA = 603,15mp**

CATEGORIA DE IMPORTANTA "C" NORMALA  
 CONF. H.G.R. 766/97  
 CLASA DE IMPORTANTA II

RISC DE INCENDIU "MIC"  
 GRAD DE REZISTENTA LA FOC  
 (NIVEL DE STABILITATE LA INCENDIU) "II"



DESENAT arh. Claudia ANDREI	PROIECTAT arh. Claudia ANDREI	APROBAT ing. Liviu POPA-BELEGANTE	PROIECT: STUDIU DE FEZABILITATE - SPATII DESTINATE ACTIVITATILOR SCOALA DUPA SCOALA
Client: MUNICIPIUL BUCURESTI PRIMARIA SECTOR 6			SUBIECT: SPATII DESTINATE ACTIVITATILOR SCOALA DUPA SCOALA
TRACTEBEL		Scara: 1/100 A2P (750x420)	PLAN ETAJ 3
REV.	DATA	VERIFICAT	APROBAT
Data: 03.2018		COD NR. DESEN: P.011758/D1-A06	Fișă 1/1
Faza: S.F.		COD BORD: DL.-101/P.011758	Rev. 00

Acest document este proprietatea Tractebel Engineering S.A. Orice reproducere sau utilizare ulterioară este interzisă fără acordul scris al Tractebel Engineering S.A. Toate drepturile de autor în legătură cu acest proiect sunt rezervate Tractebel Engineering S.A.

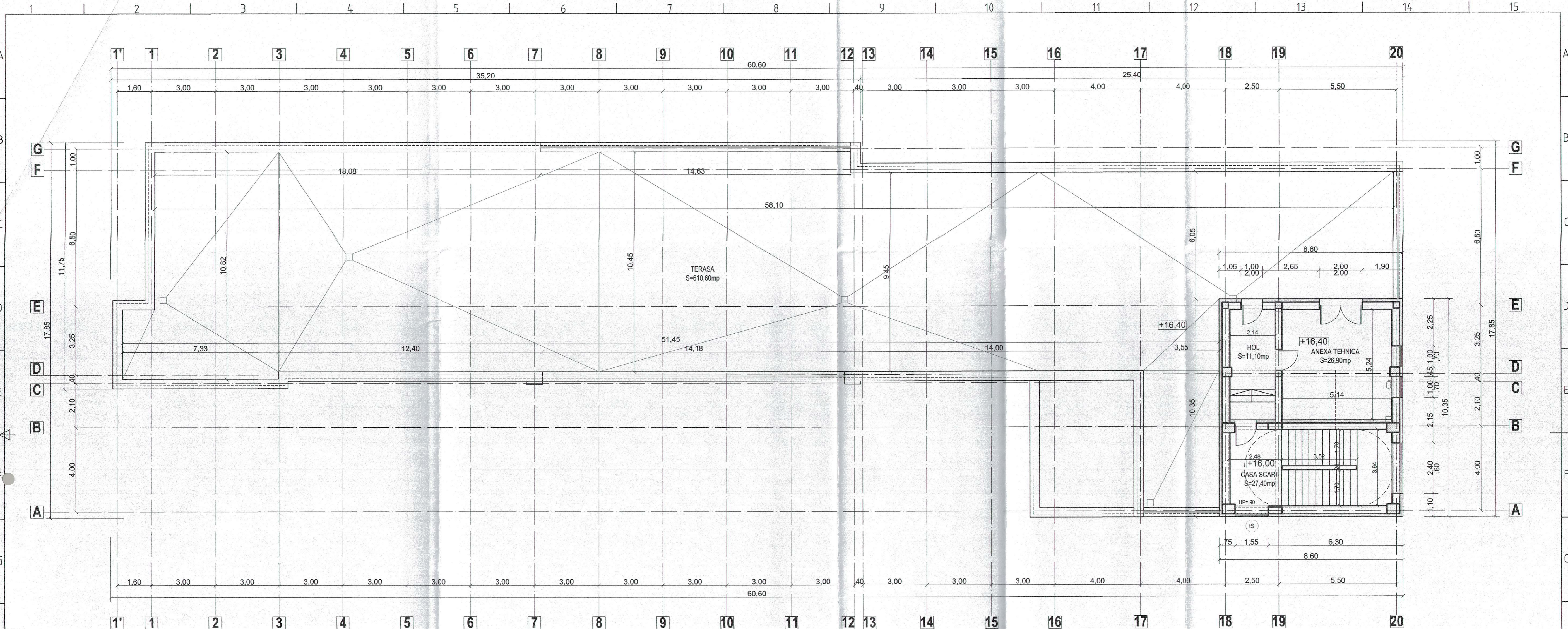

**PLAN TERASA/ETAJ TEHNIC**  
 S. CONSTRUITA = 89,00mp  
 S. UTILA = 65,40mp

CATEGORIA DE IMPORTANTA "C" NORMALA  
 - CONF. H.G.R. 766/97  
 CLASA DE IMPORTANTA II

RISC DE INCENDIU "MIC"  
 GRAD DE REZISTENTA LA FOC  
 (NIVEL DE STABILITATE LA INCENDIU) "II"



DESEINAT	PROIECTAT	APROBAT	PROIECT: STUDIU DE FEZABILITATE - SPATII DESTINATE ACTIVITATILOR SCOALA DUPA SCOALA		
arh. Claudia ANDREI	arh. Claudia ANDREI	ing. Liviu POPA-BELEGANTE	SUBIECT: SPATII DESTINATE ACTIVITATILOR SCOALA DUPA SCOALA		
Client: MUNICIPIUL BUCURESTI PRIMARIA SECTOR 6		Scara: 1/100	PLAN TERASA/ETAJ TEHNIC		
TRACTEBEL		A2P (750x420)	Data: 03.2018	COD NR. DESEN P.011758/D1-A07	Fila 1/1
			Faza: S.F.	COD BORD. DL.-101/P.011758	Rev. 00

REV.	DATA	DESCRIEREA MODIFICĂRII	VERIFICAT	APROBAT

Acest document este proprietatea Tractebel Engineering S.A. Orice reproducere sau trimiteri către terți care încalcă fără acordul Tractebel Engineering S.A. sunt expresamente interzise.



**TERASA**  
 -sapă slab armată mortar de ciment 3-4cm - protecție hidroizolație  
 -hidroizolație terasă - membrane bitum aditivat în două straturi  
 -strat difuzie-decompresiune-compensare  
 -sapă slab armată mortar de ciment 3-4cm  
 -strat separație din folie de polietilena  
 -termoizolație 20cm - POLISTIREN EXTRUDAT, clasa de reacție la foc Bs2-d0  
 -barieră de vapori (folie polietilenă)  
 -strat difuzie cu deflectoare la 100mp  
 -beton de pantă 2-7cm  
 -placă BA 15 cm  
 -gol instalații  
 -tavan casetat din gips-carton

**PERETI EXTERIORI**  
 - TERMOSISTEM plăci vata minerala bazaltica 150mm grosime  
 - zidarie caramida cu goluri umplute cu vata minerala, 365mm grosime  
 - tencuiala interior  
 - glet si vopsitori lavabile

**FERESTRE SI USI EXTERIOARE**  
 - TAMPLARIE aluminiu eficienta termic cu geam tripan securizat  
 - TERMOSTORURI exterioare actionate electric

**PLACA PARTER**  
 - pardoseala  
 - sapa egalizare 10cm  
 - placa BA 15cm  
 - folie polietilena  
 - TERMOIZOLATIE polistiren extrudat 10cm  
 - folie polietilena  
 - piatră + nisip 10cm  
 - umplutura pamant compactat

**CATEGORIA DE IMPORTANTA "C" NORMALA**  
 - CONF. H.G.R. 766/97  
**CLASA DE IMPORTANTA II**  
**RISC DE INCENDIU "MIC"**  
**GRAD DE REZISTENTA LA FOC**  
**(NIVEL DE STABILITATE LA INCENDIU) " II"**

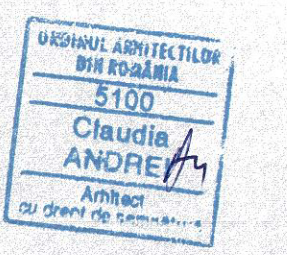

DESENAT	PROIECTAT	APROBAT	PROIECT: STUDIU DE FEZABILITATE - SPATII DESTINATE ACTIVITATILOR SCOALA DUPA SCOALA		
arh. Claudia ANDREI	arh. Claudia ANDREI	ing. Liviu POPA-BELEGANTE	SUBIECT: SPATII DESTINATE ACTIVITATILOR SCOALA DUPA SCOALA		
Client: MUNICIPIUL BUCURESTI PRIMARIA SECTOR 6		Scara: 1/100	A2P (750x420)	SECTIUNE 1-1	
		Data: 03.2018	COD NR. DESEN	P.011758/D1-A08	Fila 1/1
		Faza: S.F.	COD BORD.	DL-101/P.011758	Rev. 00

REV.	DATA	DESCRIEREA MODIFICĂRII	VERIFICAT	APROBAT

Acest document este proprietatea Tractebel Engineering SA. Orice reproducere sau utilizare ulterioară este interzisă fără acordul Tractebel Engineering SA. Toate drepturile de autor în legătură cu acest document sunt rezervate Tractebel Engineering SA.

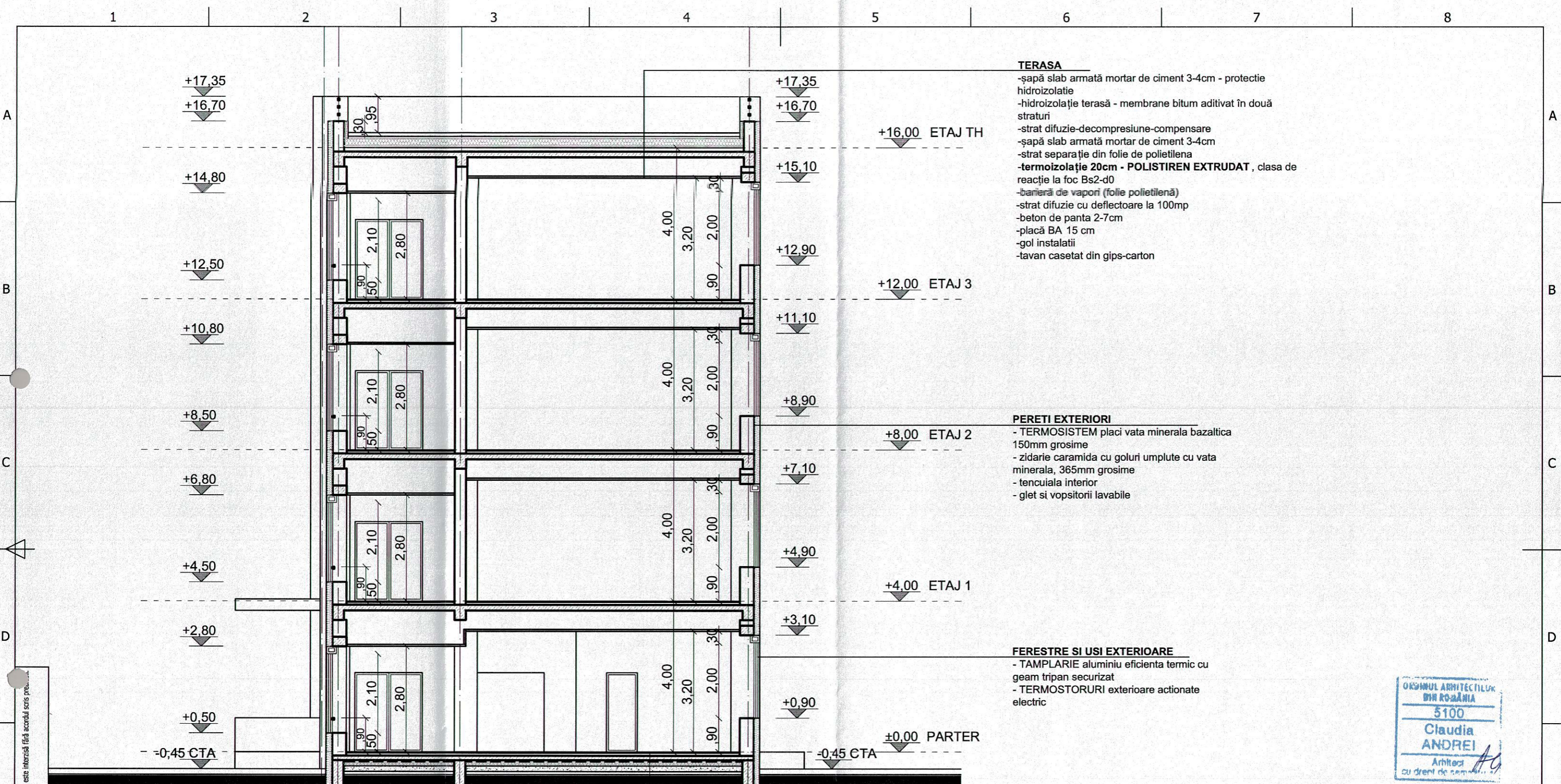

**TERASA**

- șapă slab armată mortar de ciment 3-4cm - protecție hidroizolație
- hidroizolație terasă - membrane bitum aditivat în două straturi
- strat difuzie-decompresiune-compensare
- șapă slab armată mortar de ciment 3-4cm
- strat separație din folie de polietilena
- termoizolație 20cm - POLISTIREN EXTRUDAT**, clasa de reacție la foc Bs2-d0
- barieră de vapori (folie polietilenă)
- strat difuzie cu deflectoare la 100mp
- beton de panta 2-7cm
- placă BA 15 cm
- gol instalații
- tavan casetat din gips-carton

**PERETI EXTERIORI**

- TERMOȘISTEM placi vata minerala bazaltica 150mm grosime
- zidarie caramida cu goluri umplute cu vata minerala, 365mm grosime
- tencuiala interior
- glet și vopsitorii lavabile

**FERESTRE SI USI EXTERIOARE**

- TAMPLARIE aluminiu eficienta termic cu geam tripan securizat
- TERMOSTORURI exterioare actionate electric

**PLACA PARTER**

- pardoseala
- sapa egalizare 10cm
- placa BA 15cm
- folie polietilena
- TERMOIZOLATIE polistiren extrudat 10cm
- folie polietilena
- pietris + nisip 10cm
- umplutura pamant compactat



**CATEGORIA DE IMPORTANTA "C" NORMALA**  
 - CONF. H.G.R. 766/97  
**CLASA DE IMPORTANTA II**

**RISC DE INCENDIU "MIC"**  
**GRAD DE REZISTENTA LA FOC**  
**(NIVEL DE STABILITATE LA INCENDIU) " II"**

DESENAT	PROIECTAT	APROBAT	PROIECT: STUDIUL DE FEZABILITATE - SPATII DESTINATE ACTIVITATIILOR SCOALA DUPA SCOALA		
arh. Claudia ANDREI <i>AC</i>	arh. Claudia ANDREI <i>AC</i>	ing. Liviu POPA-BELEGANTE <i>Lu</i>	SUBIECT: SPATII DESTINATE ACTIVITATIILOR SCOALA DUPA SCOALA		
Client: MUNICIPIUL BUCURESTI PRIMARIA SECTOR 6		Scara: 1/100	A3 (420x297)	SECTIUNE 2-2	
		Data: 03.2018	COD, NR. DESEN: P.011758/D1-A09	Fila 1/1	
		Faza: S.F.	COD BORD: DL.-101/P.011758	Rev. 00	

REV.	DATA	DESCRIEREA MODIFICĂRII	VERIFICAT	APROBAT

Acest document este proprietatea Tractebel Engineering S.A. Orice reproducere sau trimitere către terți este interzisă fără acordul scris prealabil al Tractebel Engineering S.A. Toate drepturile de autor în legătură cu acest document aparțin Tractebel Engineering S.A.

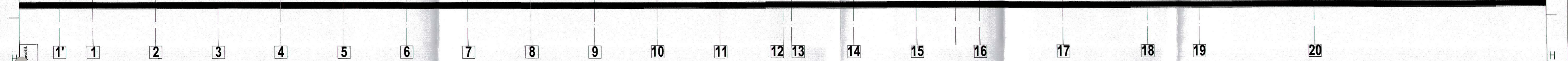

ORDINUL ARHITECTURILOR  
 DIN ROMANIA  
 5100  
 Claudia ANDREI  
 Arhitect  
 cu dreptul de semnatura

DESENAT	PROIECTAT	APROBAT	PROIECT: STUDIU DE FEZABILITATE - SPATII DESTINATE ACTIVITATILOR SCOALA DUPA SCOALA		
arh. Claudia ANDREI	arh. Claudia ANDREI	ing. Liviu POPA-BELEGANTE	SUBIECT: SPATII DESTINATE ACTIVITATILOR SCOALA DUPA SCOALA		
Client:	MUNICIPIUL BUCURESTI PRIMARIA SECTOR 6		FATADA PRINCIPALA (SUD-EST)		
Scara:	1/100	A2P (750x420)	Data:	03.2018	COD NR. DESEN P.011758/D1-A10
Faza:	S.F.		COD BORD.	DL-101/P.011758	Fila 1/1
					Rev. 00

REV.	DATA	DESCRIEREA MODIFICĂRII	VERIFICAT	APROBAT

Acest document este proprietatea Tractebel Engineering S.A. Orice reproducere sau utilizare ulterioară este interzisă fără acordul Tractebel Engineering S.A. Toate drepturile de autor în vigoare sunt rezervate Tractebel Engineering S.A.

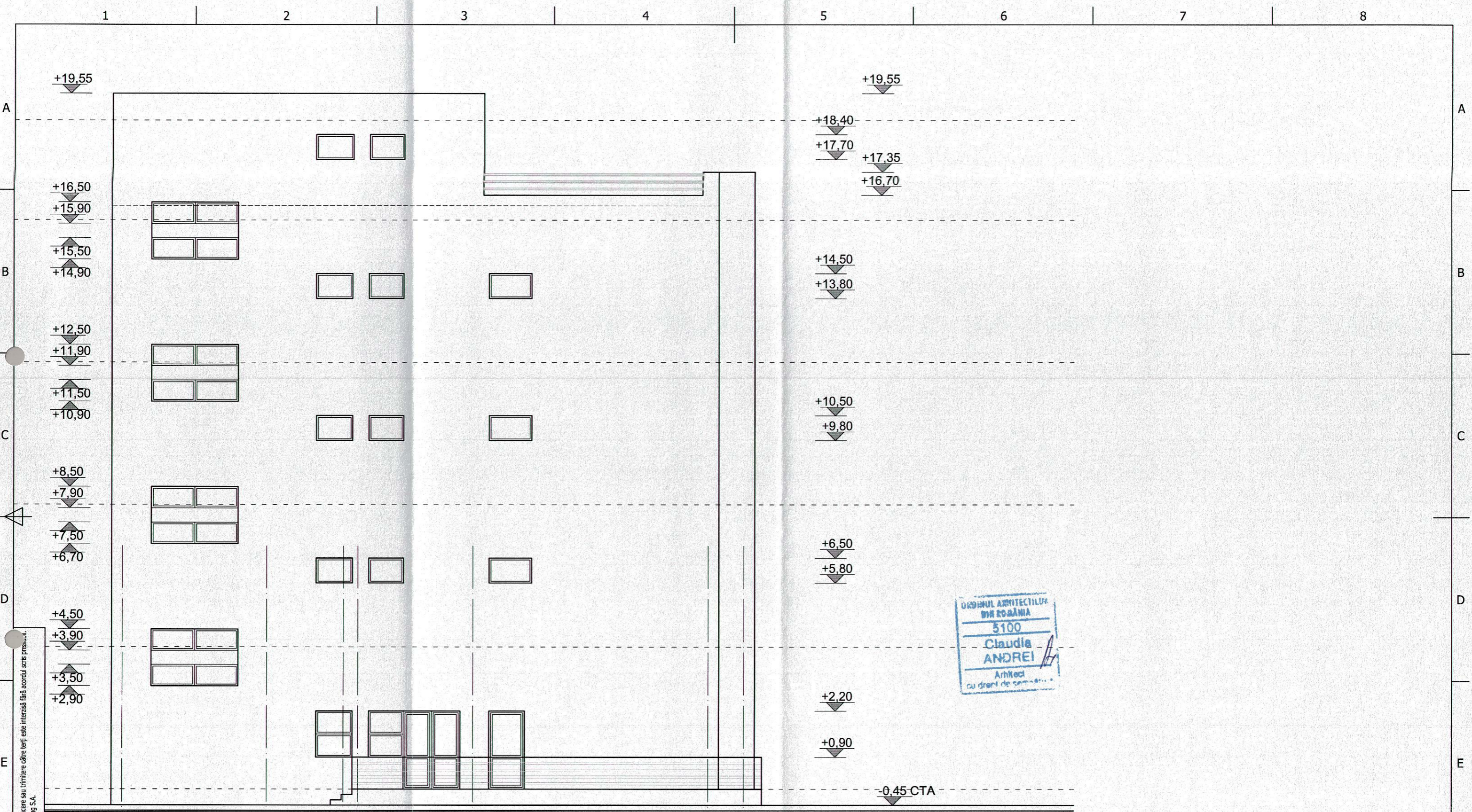

ORDINUL ARHITECTILOR  
DIN ROMANIA  
5100  
Claudia  
ANDREI  
Arhitect  
cu drept de semnatura

Acest document este proprietatea Tractebel Engineering S.A. Orice reproducere sau trimitere către terți este interzisă fără acordul scris prealabil.  
 Toate drepturile de autor în legătură cu acesta aparțin Tractebel Engineering S.A.

**A**      **B**      **C**      **D**      **E**      **F**      **G**

REV.	DATA	DESCRIEREA MODIFICĂRII	VERIFICAT	APROBAT

DESENAT		PROIECTAT		APROBAT		PROIECT: STUDIU DE FEZABILITATE - SPATII DESTINATE ACTIVITATILOR SCOALA DUPA SCOALA				
arh. Claudia ANDREI <i>AC</i>		arh. Claudia ANDREI <i>AG</i>		ing. Liviu POPA-BELEGANTE <i>LP</i>		SUBIECT: SPATII DESTINATE ACTIVITATIILOR SCOALA DUPA SCOALA				
Client: MUNICIPIUL BUCURESTI PRIMARIA SECTOR 6				Scara: 1/100		A3 (420x297)		FATADA LATERALA DREAPTA (NORD-EST)		
<b>TRACTEBEL</b> <small>ENGIE</small>				Data: 03.2018		COD, NR. DESEN		P.011758/D1-A11		Fila 1/1
				Faza: S.F.		COD BORD.		DL.-101/P.011758		Rev. 00

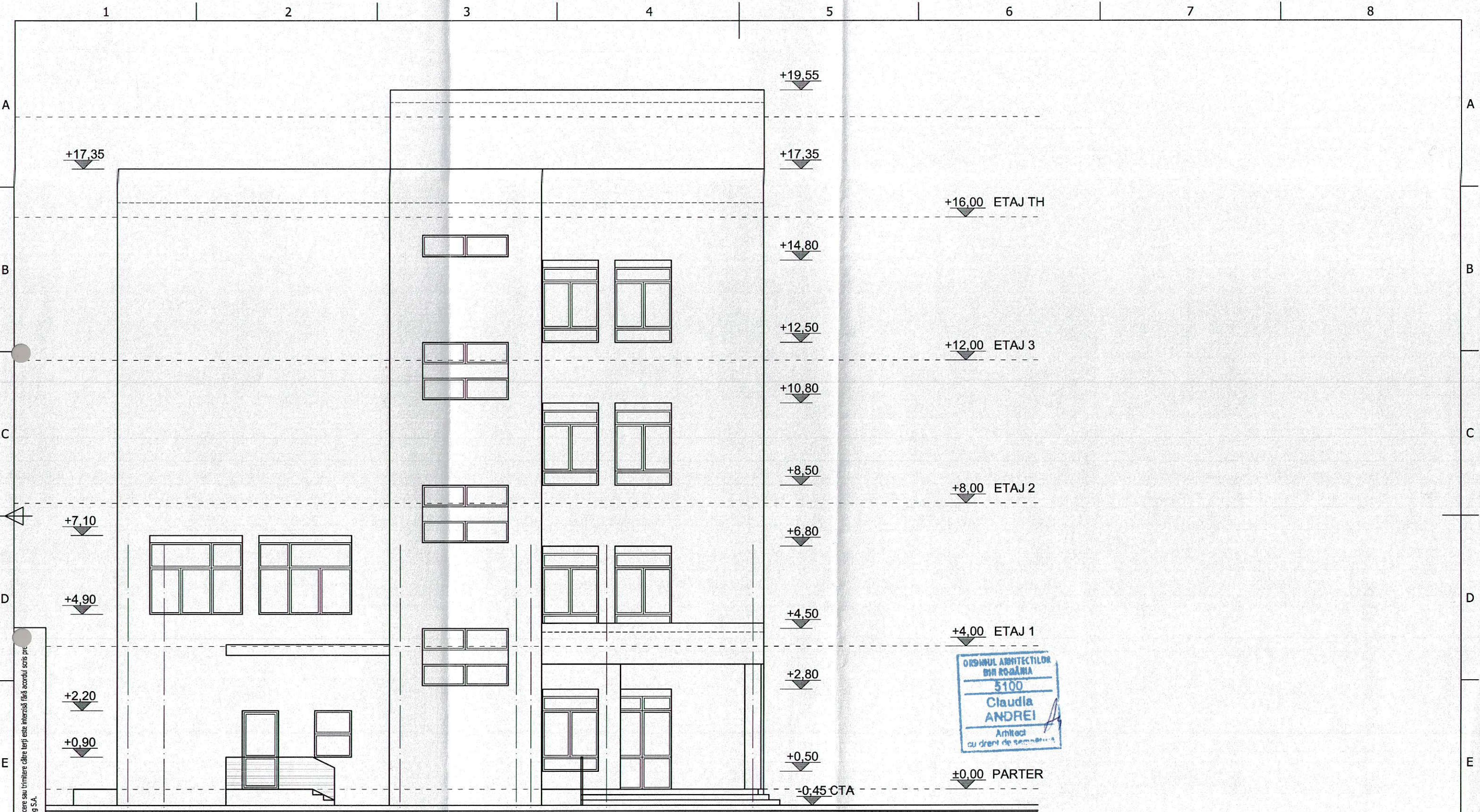

ORDINUL ARHITECTILOR  
DIN ROMANIA  
5100  
Claudia  
ANDREI  
Arhitect  
cu drept de semnatura

Acest document este proprietatea Tractebel Engineering S.A. Orice reproducere sau trimitere către terți este interzisă fără acordul scris pre Tractebel Engineering S.A. Toate drepturile de autor în legătură cu acesta aparțin Tractebel Engineering S.A.

**G F E D C B A**

DESENAT	PROIECTAT	APROBAT	PROIECT: STUDIU DE FEZABILITATE - SPATII DESTINATE ACTIVITATIILOR SCOALA DUPA SCOALA		
arh. Claudia ANDREI <i>CA</i>	arh. Claudia ANDREI <i>CA</i>	ing. Liviu POPA-BELEGANTE <i>LP</i>	SUBIECT: SPATII DESTINATE ACTIVITATIILOR SCOALA DUPA SCOALA		
Client: MUNICIPIUL BUCURESTI PRIMARIA SECTOR 6		Scara: 1/100	A3 (420x297)	FATADA LATERALA STANGA (SUD-VEST)	
		Data: 03.2018	COD, NR. DESEN: P.011758/D1-A12	Fila 1/1	
		Faza: S.F.	COD BORD: DL.-101/P.011758	Rev. 00	

REV.	DATA	DESCRIEREA MODIFICĂRII	VERIFICAT	APROBAT

1 2 3 4 5 6 7 8

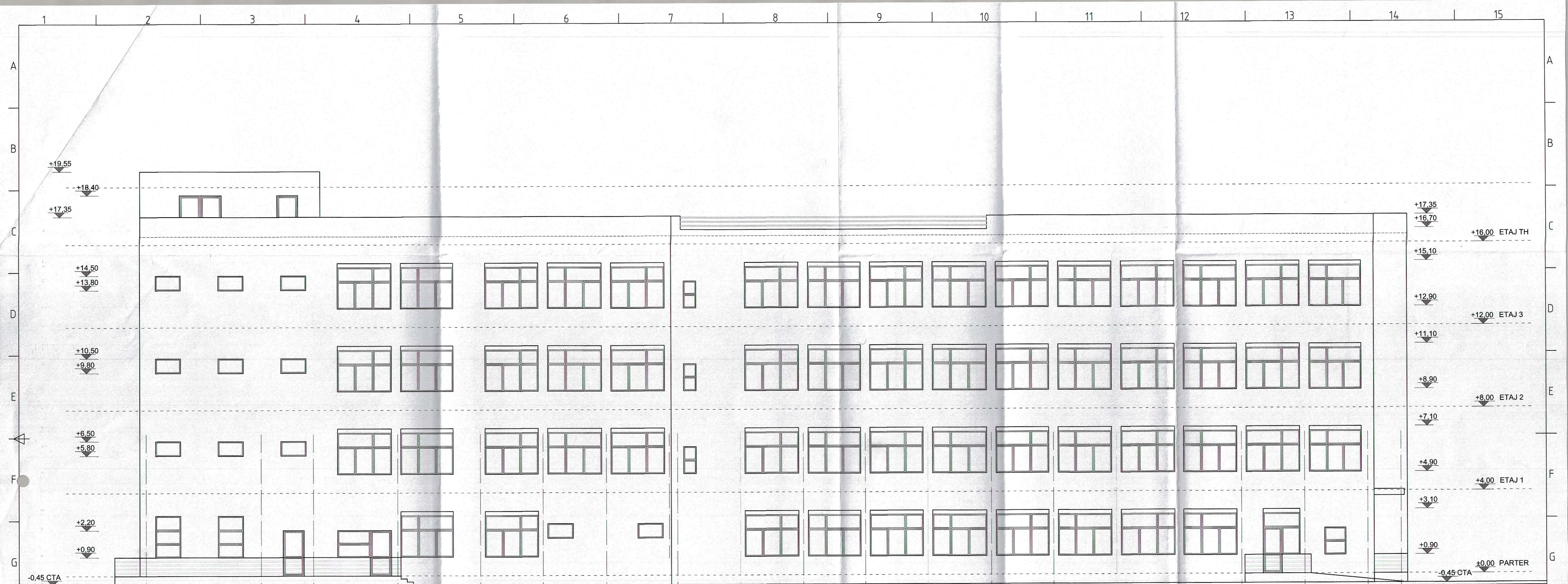

Acest document este proprietatea Tractebel Engineering S.A. Orice reproducere sau imitare ulterioară este interzisă fără acordul s. Tractebel Engineering S.A.

ORDINUL ARHITECTILOR  
 DIN ROMANIA  
 5100  
 Claudia  
 ANDREI  
 Arhitect  
 cu drept de semnătură

DESEINAT	PROIECTAT	APROBAT	PROIECT: STUDIU DE FEZABILITATE - SPAȚII DESTINATE ACTIVITĂȚILOR ȘCOALA DUPA ȘCOALA	
arh. Claudia ANDREI	arh. Claudia ANDREI	ing. Liviu POPA-BELEGANTE	SUBIECT: SPAȚII DESTINATE ACTIVITĂȚILOR ȘCOALA DUPA ȘCOALA	
Client: MUNICIPIUL BUCUREȘTI PRIMĂRIA SECTOR 6		Scara: 1/100	FATAȚA POSTERIOARA (NORD-VEST)	
		Data: 03.2018	COD, NR. DESEN: P.011758/D1-A13	Fila 1/1
		Faza: S.F.	COD BORD: DL.-101/P.011758	Rev. 00

REV.	DATA	DESCRIEREA MODIFICĂRII	VERIFICAT	APROBAT

