

MUNICIPIUL BUCUREȘTI
CONSILIUL LOCAL SECTOR 6

Calea Plevnei nr. 147 - 149, O.P. 12. 711311, București, Tel. 037/620.44.98/99; Fax. 037/620.44.46

HOTĂRÂRE

privind aprobarea Organigramei și a Statului de funcții ale Direcției Generale
de Asistență Socială și Protecția Copilului Sector 6

Văzând Expunerea de motive a Primarului Sectorului 6 și Raportul de specialitate al Direcției Generale de Asistență Socială și Protecția Copilului Sector 6;

Luând în considerare rapoartele Comisiilor de specialitate ale Consiliului Local Sector 6;

Ținând seama de:

- H.C.G.M.B. nr. 224/2002 privind exercitarea de către Consiliul Local Sector 6 a atribuțiilor privind bugetul local, împrumuturile, virările de credite și modul de utilizare a rezervei bugetare, contul de încheiere a exercițiului bugetar, stabilirea impozitelor și taxelor locale, a altor taxe speciale, în condițiile legii, precum și organigrama, statul de funcții, numărul de personal și regulamentul de organizare și funcționare ale aparatului propriu de specialitate și ale serviciilor publice de interes local;
- Legea nr. 292/2011 a asistenței sociale;
- Legea nr. 272/2004 privind protecția și promovarea drepturilor copilului, cu modificările și completările ulterioare;
- Legea nr. 448/2006 privind protecția și promovarea drepturilor persoanelor cu handicap, republicată, cu modificările și completările ulterioare;
- Legea nr. 53/2003 – Codul Muncii, republicată, cu modificările și completările ulterioare;
- Legea nr. 188/1999 privind Statutul funcționarilor publici, republicată, cu modificările și completările ulterioare;
- H.G. nr. 539/2005 pentru aprobarea Nomenclatorului instituțiilor de asistență socială și a structurii orientative de personal, a Regulamentului-cadru de organizare și funcționare a instituțiilor de asistență socială, precum și a Normelor metodologice de aplicare a prevederilor Ordonanței Guvernului nr. 68/2003 privind serviciile sociale, cu modificările și completările ulterioare;
- Prevederile art. 4 din H.G. nr. 1434/2004 privind atribuțiile și Regulamentul - cadru de organizare și funcționare ale Direcției generale de asistență socială și protecția copilului, republicată, cu modificările și completările ulterioare;
- Referatul Justificare Organigramă cu nr. D/18536/23.09.2014, întocmit de către D.G.A.S.P.C. Sector 6;

În temeiul dispozițiilor art. 45 alin. (1), precum și cele ale art. 81 alin. (2) lit. e) și n) din Legea nr. 215/2001 a administrației publice locale, republicată, cu modificările și completările ulterioare;
Consiliul Local Sector 6,

HOTĂRĂȘTE:

Art. 1. Se aprobă Organigrama și Statul de funcții ale Direcției Generale de Asistență Socială și Protecția Copilului Sector 6, conform Anexelor nr. 1 - 5, care fac parte integrantă din prezenta hotărâre.

Art. 2. Directorul General al Direcției Generale de Asistență Socială și Protecția Copilului Sector 6 este mandatat să facă treceri de posturi de la un compartiment la altul, transformări sau schimbări de posturi între compartimente, în cazul în care nevoile instituției o cer, cu respectarea numărului de posturi aprobat.

Art. 3. În termen de 60 de zile de la intrarea în vigoare a prezentei hotărâri Direcția Generală de Asistență Socială și Protecția Copilului Sector 6 va elabora și va înainta spre dezbatere și aprobare Consiliului Local Sector 6, modificarea Regulamentului de Organizare și Funcționare al instituției.

Art. 4. (1) Primarul Sectorului 6 și D.G.A.S.P.C. Sector 6 vor duce la îndeplinire prevederile prezentei, conform competențelor.

(2) Comunicarea și aducerea la cunoștința publică se vor face, conform competențelor, prin grija Secretarului Sectorului 6.

PREȘEDINTE DE ȘEDINȚĂ,

Danil Tulugea

Municipiul București
CONSILIUL LOCAL
SECTOR 6

CONTRASEMNEAZĂ

pentru legalitate

Secretarul Sectorului 6,

Gheorghe Floricică

Nr.: 146

Data: 21.10.2014

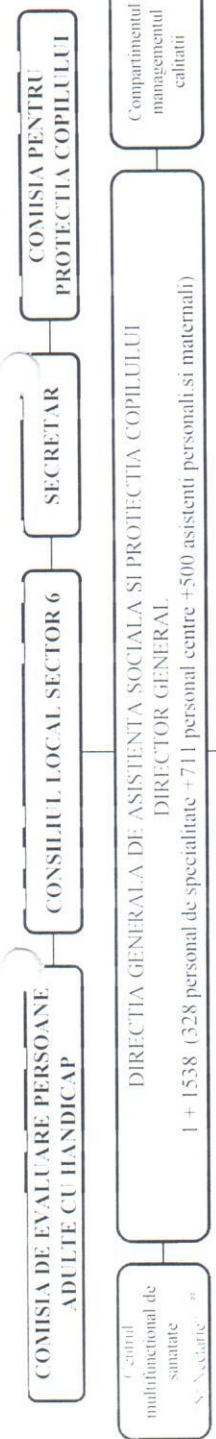

DIRECTIA GENERALA DE ASISTENTA SOCIALA SI PROTECTIA COPILULUI
DIRECTOR GENERAL
1 + 1538 (328 personal de specialitate + 711 personal centre + 500 asistenti personali si maternali)

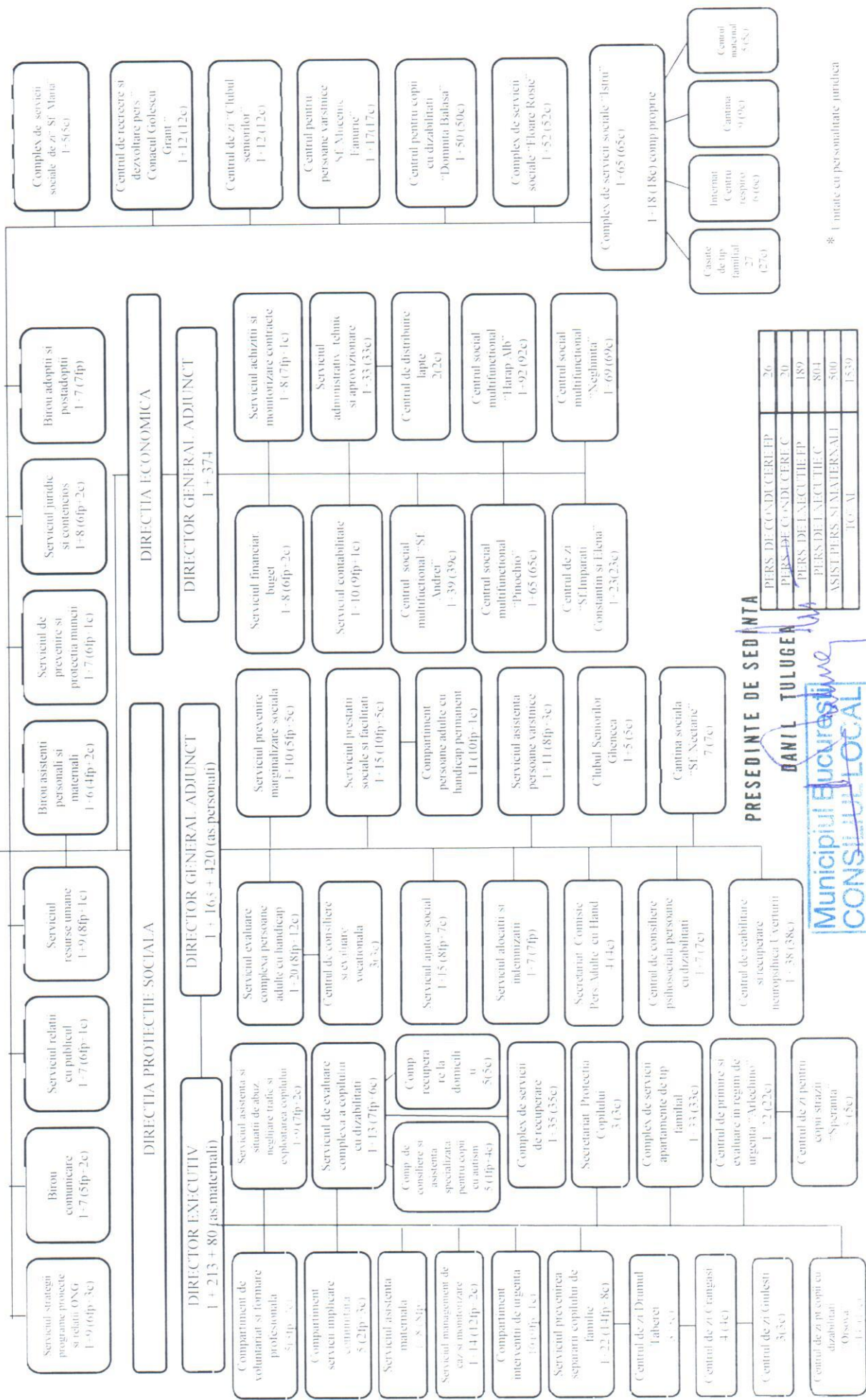

* Urmate cu personalitate juridica



COD OPERATOR BAZĂ DATE CU CARACTER PERSONAL NR.5122/11537 ȘI 13327 2007

ANEXA NR. 2
LA HCL 146/ 21.10.2014

STAT DE FUNCȚII PUBLICE

FUNȚII DE CONDUCERE	GRAD	TREAPTA SALARIZARE	NR.POSTURI
DIR.GENERAL	II		1
DIR.GEN.ADJ.	II		2
DIR.EXECUTIV	II		1
SEF SERVICIU	II		19
SEF BIROU	II		3
TOTAL FUNCȚII DE CONDUCERE			26

FUNȚII DE EXECUȚIE	GRAD PROFESIONAL	NIVEL STUDII	NR.POSTURI
CONS.JURIDIC	SUPERIOR	S	4
CONS.JURIDIC	PRINCIPAL	S	3
CONSILIER	SUPERIOR	S	5
INSPECTOR	SUPERIOR	S	92
INSPECTOR	PRINCIPAL	S	35
INSPECTOR	ASISTENT	S	24
REFERENT	SUPERIOR	M	22
REFERENT	PRINCIPAL	M	2
REFERENT	ASISTENT	M	1
REFERENT SP.	SUPERIOR	SSD	1
TOTAL FUNCȚII PUBLICE DE EXECUȚIE			189

TOTAL POSTURI FUNCȚII PUBLICE - 215

DIRECTOR GENERAL
LĂCĂTUȘ MARIUS

PRESEDINTE DE SEDINTA
DANIL TULUGEA

Municipiul București
CONSILIUL LOCAL
SECTOR 6



COD OPERATOR BAZĂ DATE CU CARACTER PERSONAL NR.5122 11537 ȘI 13327 2007

ANEXA NR. 3
 LA HCL 146/21.10.2014

STAT FUNCȚII CONTRACTUALE

Funcții de conducere

Nr. crt.	DENUMIRE FUNCȚIE	Studii	Grad	Directie	CSM / Complex.	Centre/ Club	Total gen.
1	Sef serviciu/centru i.c.30%	S	II	1	9	10	20

Funcții de execuție personal contractual

Nr. crt.	DENUMIRE FUNCȚIE	Studii	Nivel	Directie	CSM/ Complex.	Centre/ Club	Total gen.
1	Inspector de sp.	S	IA	20	18	13	51
2	Inspector de sp.	S	I	15	36	21	72
3	Inspector de sp.	S	II	26	29	24	79
4	Inspector	SSD			1		1
5	Medic	S		4	5	2	11
6	Psiholog	S		7	14	11	32
7	Kinet/psihoped/logoped	S		5	5		10
8	Asistent social Pr.	S		2		1	3
9	Asistent social	S		5	1	8	14
10	Asistent social	S	D	2			2
11	Asistent medical	S			1		1
12	Asistent medical Deb.	PL			10		10
13	Asistent medical	PL		1	24	11	36
14	Asistent medical Pr.	PL			29	12	41
15	Administrator	M	I	1	2		3
16	Magaziner	M/G	I	1	2	4	7
17	Referent/Inspector/ed.	M	IA	11	23	23	57
18	Referent/Inspector/ed.	M	I	1	5	6	12
19	Referent/Inspector/ed.	M	II	2	3	7	12
20	Sofer			11	1		12
21	M.calificat		I	10	186	65	261
22	M.calificat		II	2	23	4	29
23	M.calificat		III		36	11	47
24	M.calificat		IV		1		1
	TOTAL funcții de execuție			126	455	223	804
	TOTAL funcții conducere/ execuție			127	464	233	824
1	Asistenti maternali	M/G					80
2	Asistenti personali	M/G					420

TOTAL FUNCȚII CONTRACTUALE - 1324

DIRECTOR GENERAL
 LĂCĂTUȘ MARIUS

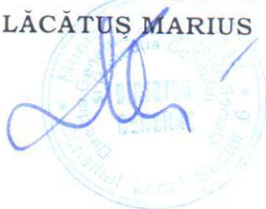

PRESEDINTE DE SEDINTA

DANIL TULUGEA



Municipalitatea București
 CONSILIUL LOCAL
 SECTOR 6

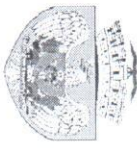

STAT FUNCȚII CONTRACTUALE - Centre și Clubul Seniori

Nr crt	DENUMIRE FUNCȚIE	Studii	Niv	CPERU Arlechino	C:zi Speranța	CRDP Conac G.G.	CPCD Bălașa	CCPPD	CRRN Uverturii	C:zi CD Orsova	CCEV	C:zi Ctin/E	C:zi Clubul S.	C:zi CS Ghencea	CPV Sf. Panturle	Centre de zi	Total
1	Set serviciu(centru)	S	IA	1		1	1	1	1	1		1	1	1	1		10

Nr crt	DENUMIRE FUNCȚIE	Studii	Niv	CPERU Arlechino	C:zi Speranța	CRDP Conac G.G.	CPCD Bălașa	CCPPD	CRRN Uverturii	C:zi CD Orsova	CCEV	C:zi Ctin/E	C:zi Clubul S.	C:zi CS Ghencea	CPV Sf. Panturle	Centre de zi	Total
1	Inspector de sp.	S	IA	1		1	1	3				2	2			1	13
2	Inspector de sp.	S	I	1	1	1	1		1	10		2				4	21
3	Inspector de sp.	S	II	2	1	2	9	1	2			4				3	24
4	Medic	S					1		1								2
5	Psiholog	S			1		2	2	2	1	1	1	1	1		1	11
6	Asistent soc. Pr.										1						1
7	Asistent social	S			2				1		1		3	1		8	8
8	Asistent medical Pr.	PL		2			4		3			1			2	12	12
9	Asistent medical	PL		1			1		4	1		1			3	11	11
10	Magaziner	M					1		2			1	1			2	4
11	Referent/Insp./ed.	M	IA	7		2	7	1	2			1	1			4	23
12	Referent/Insp./ed.	M	I			1	2						1			1	6
13	Referent/Insp./ed.	M	II	2		2	2		1	2			4			7	7
14	M.calificat		I	5		3	11		19			11	4	1	9	65	65
15	M.calificat		II				3					1				4	4
16	M.calificat		III	1			5		2						3	11	11
TOTAL funcții de executie				22	5	12	50	7	38	14	3	23	12	5	17	15	223

TOTAL FUNCȚII CONTRACTUALE - 233

DIRECTOR GENERAL
 LĂCĂȚUS MARIUS



PRESEDINTE DE SEDINTA

DANIEL TULUGEA



Municipiul București
 CONSILIUL LOCAL
 SECTOR 6

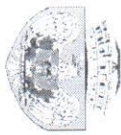

Funcții de conducere

Nr	DENUMIRE	Studii	Niv	Complex serv. soc. Istru	Complex servicii Recup.	CSM Sf. Andrei	CSM Harap Alb	CSM Pinochio	CSM Neghinia	Complex SATF	Complex serv. soc. zi Sf. Maria	Complex serv. soc. Fl. Rosie	Total
1	Sef serviciu(centru)	S	IA	1	1	1	1	1	1	1	1	1	9

Funcții de executie

Nr	DENUMIRE	Studii	Niv	Complex serv. soc. Istru	Complex servicii recup.	CSM Sf. Andrei	CSM Harap Alb	CSM Pinochio	CSM Neghinia	Complex SATF	Complex serv. soc. zi Sf. Maria	Complex serv. soc. Fl. Rosie	Total
1	Inspector de sp.	S	IA	2	4	5		4		3	2	2	18
2	Inspector de sp.	S	I	3	6	4	10	4		5		1	36
3	Inspector de sp.	S	II	7	4	1	1	2		11	1	1	29
4	Inspector	SSD				1							1
5	Medic	S		1					1		1	2	5
6	Psiholog	S		2	9					1		2	14
7	Kinet/psihoped/logoped	S			5								5
8	Asistent social	S		1									1
9	Asistent medical	S				1							1
10	Asistent medical Pr.	PL		5		1	6	7	5				29
11	Asistent medical	PL			1		8	5	5				24
12	Asistent medical Deb.	PL						8	1				10
13	Administrator	M	I		1	1							2
14	Magaziner	M		1									2
15	Referent/Insp./ed.	M	IA	8		1	2	2	2	7	1		23
16	Referent/Insp./ed.	M	I	2			2			1			5
17	Referent/Insp./ed.	M	II	1						1			3
18	Solfer	M			1								1
19	M.calificat		I	29	4	14	49	29	39	4			186
20	M.calificat		II	2		4	5	3	5				23
21	M.calificat		III	1		6	9	5	7				36
22	M.calificat		IV										1
	TOTAL funcții de executie			65	35	39	92	65	69	33	5	52	455

TOTAL FUNCȚII CONTRACTUALE - 464

PRESEDINTE DE SEDINTA

DIRECTOR GENERAL
 LĂCĂȚUS MARIUS

DANIL TUJUGEA

Municipiul București
 CONSILIUL LOCAL
 SECTOR 6