

**MUNICIPIUL BUCUREȘTI**  
**CONSILIUL LOCAL SECTOR 6**

---

Calea Plevnei nr. 147 - 149, O.P. 12. 711311, București, Tel. 037/620.44.98/99; Fax. 037/620.44.46

**HOTĂRÂRE**

privind aprobarea Organigramei și a Statului de funcții ale Direcției Locale de  
Evidență a Persoanelor Sector 6

Având în vedere Raportul de specialitate al Direcției Locale de Evidență a Persoanelor Sector 6 și Expunerea de motive a Primarului Sectorului 6;

Luând în considerare Rapoartele comisiilor de specialitate nr. 1 și nr. 5 ale Consiliului Local Sector 6;

Ținând cont de prevederile O.G. nr. 84/2001 privind înființarea, organizarea și funcționarea serviciilor publice comunitare de evidență a persoanelor, aprobată și modificată prin Legea nr. 372/2002 și H.G. nr. 2104/2004 privind aprobarea Metodologiei privind criteriile de dimensionare a numărului de funcții din aparatul serviciilor publice comunitare de evidență a persoanelor, constituirea patrimoniului, a managementului resurselor umane, financiare și materiale, modificată prin H.G. nr. 108/2005 și Ordinul M.A.I. nr. 1260/2006 pentru aprobarea metodologiei privind organizarea și funcționarea ghișeului unic, în cadrul Serviciilor Publice Comunitare Locale de Evidență a Persoanelor;

Ținând cont de prevederile O.U.G. nr. 63/2010 pentru modificarea și completarea Legii nr. 273/2006 privind finanțele publice locale, precum și pentru stabilirea unor măsuri financiare, cu modificările și completările ulterioare;

Ținând cont de adresa emisă de Instituția Prefectului Municipiului București nr. 5442/24.03.2016, înregistrată la D.L.E.P. Sector 6 sub nr. ED1415/31.03.2016, prin care se aduce la cunoștință numărul maxim de posturi potrivit punctului 2 din anexa O.U.G. nr. 63/2010 pentru Direcția Locală de Evidență a Persoanelor, este de 78 de posturi;

Ținând cont de Legea - Cadru nr. 284/2010 privind salarizarea unitară a personalului plătit din fonduri publice;

Ținând cont de avizul Direcției pentru Evidența Persoanelor și Administrarea Bazelor de Date;

Ținând cont de avizul Agenției Naționale a Funcționarilor Publici;

În conformitate cu Legea nr. 188/1999 privind Statutul Funcționarilor Publici, cu modificările și completările ulterioare, ale Legii nr. 53/2003 Codul Muncii cu modificările și completările ulterioare;

În temeiul dispozițiilor art. 45 alin. (1) și art. 81 alin. (2) lit. e) din Legea nr. 215/2001, privind administrația publică locală, republicată, cu modificările și completările ulterioare;

Consiliul Local al Sectorului 6,

## HOTĂRĂȘTE:

**Art. 1.** Se aprobă Organigrama și Statul de funcții ale Direcției Locale de Evidență a Persoanelor Sector 6, conform Anexelor nr. 1 și 2 care fac parte integrantă din prezenta hotărâre.

**Art. 2.** Directorul Executiv al Direcției Locale de Evidență a Persoanelor Sector 6 este mandatat să facă treceri de posturi de la un compartiment la altul, transformări sau schimbări de posturi între compartimente ori de câte ori nevoile instituției o cer, cu respectarea prevederilor legale și a numărului de posturi aprobate.

**Art. 3.** La data intrării în vigoare a prezentei hotărâri, își încetează aplicabilitatea Hotărârea Consiliului Local Sector 6 nr. 83/28.05.2015 privind aprobarea Organigramei și a Statului de Funcții ale Direcției Locale de Evidență a Persoanelor Sector 6 (Anexa nr. 1 și nr. 2), iar Anexa nr. 3 privind aprobarea Regulamentului de Organizare și Funcționare al Direcției Locale de Evidență a Persoanelor Sector 6, rămâne în vigoare.

**Art. 4.** (1) Primarul Sectorului 6 și Direcția Locală de Evidență a Persoanelor Sector 6 vor duce la îndeplinire prevederile prezentei hotărâri.

(2) Comunicarea și aducerea la cunoștința publică se vor face, conform competențelor, prin grija Secretarului Sectorului 6.

**PREȘEDINTE DE ȘEDINȚĂ,**

Traian Pană

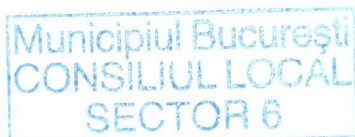

**CONTRASEMNEAZĂ**

pentru legalitate

**Secretarul Sectorului 6,**



Demirel Spiridon

**Nr.: 5**

**Data: 26.01.2017**

**Anexa 1**

la H.C.L.S. 6 nr. 5/26.01.2017

**DIRECȚIA LOCALĂ DE EVIDENȚĂ A PERSOANELOR SECTOR 6**

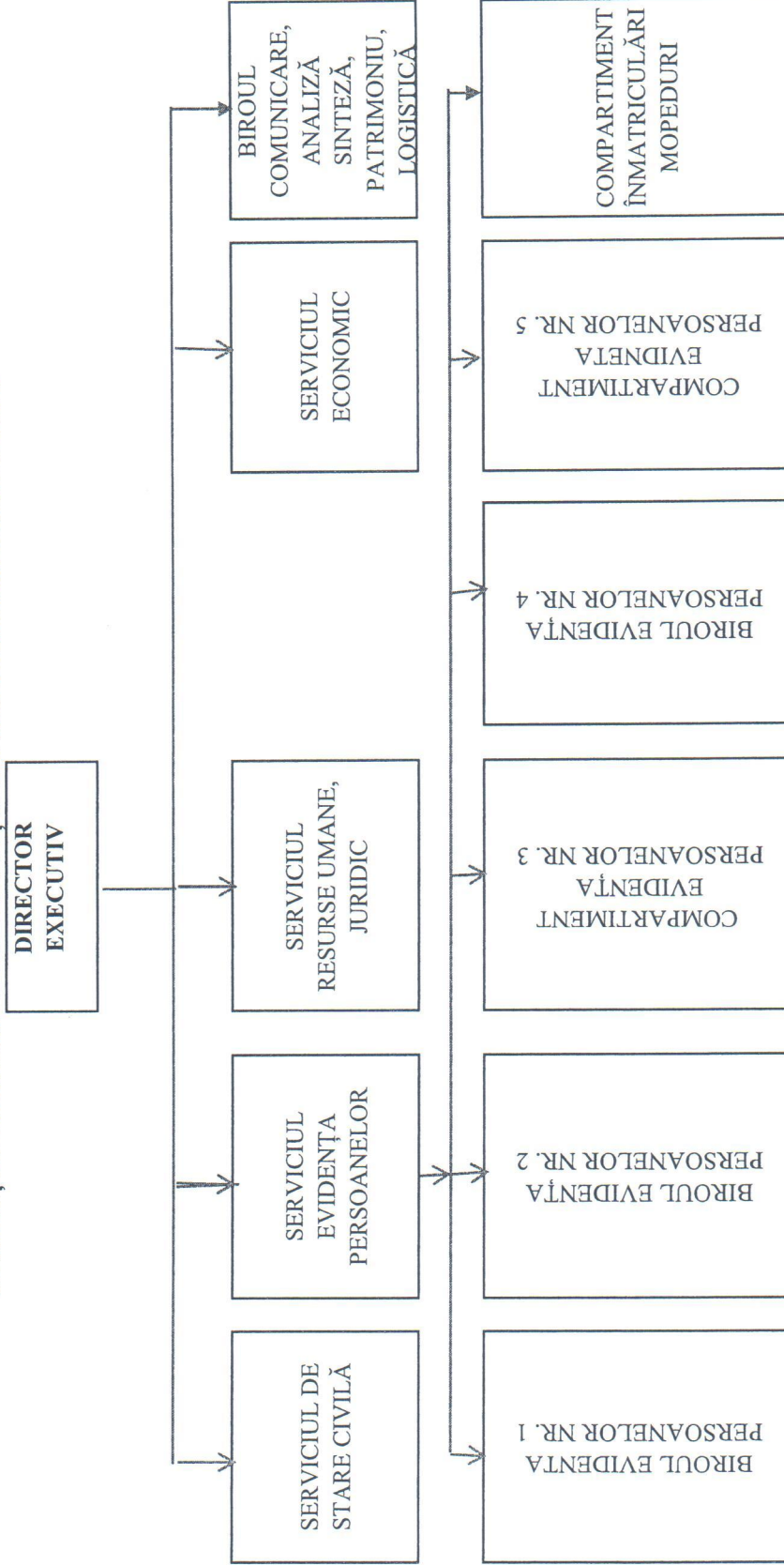

|                |    |                |   |
|----------------|----|----------------|---|
| TOTAL          | 78 | TOTAL F.C.     | 6 |
| TOTAL F.P.     | 72 | F.C. CONDUCERE | 0 |
| F.P. CONDUCERE | 9  | F.C. EXECUȚIE  | 6 |
| F.P. EXECUȚIE  | 63 |                |   |

PRESEDINTE DE SEDINȚĂ

TRAIAN PANĂ



## STAT DE FUNCȚII

### I. FUNCȚII PUBLICE DE CONDUCERE

#### FUNCȚII PUBLICE DE CONDUCERE

| Nr. crt. | Denumirea funcției | Studii | Grad | Nr. posturi |
|----------|--------------------|--------|------|-------------|
| 1        | Director Executiv  | S      | II   | 1           |
| 2        | Șef Serviciu       | S      | II   | 4           |
| 3        | Șef birou          | S      | II   | 4           |

Total funcții publice de conducere = 9

### II. FUNCȚII PUBLICE DE EXECUȚIE

#### FUNCȚII PUBLICE DE EXECUȚIE

| Nr. crt. | Funcția           | Studii | Grad profesional | Nr. posturi |
|----------|-------------------|--------|------------------|-------------|
| 1        | Consilier juridic | S      | S                | 2           |
| 2        | Expert            | S      | S                | 1           |
| 3        | Inspector         | S      | S                | 29          |
| 4        | Inspector         | S      | P                | 15          |
| 5        | Inspector         | S      | A                | 2           |
| 6        | Inspector         | S      | D                | 3           |
| 7        | Referent          | M      | S                | 10          |
| 8        | Referent          | M      | P                | 1           |
| 9        | Referent          | M      | A                | 0           |
| 10       | Referent          | M      | D                | 0           |

Total funcții de execuție = 63

### III. FUNCȚII CONTRACTUALE

#### FUNCȚII CONTRACTUALE DE EXECUȚIE

| Nr. crt. | Funcție contractuale execuție | Studii | Treapta | Nr. posturi |
|----------|-------------------------------|--------|---------|-------------|
| 1        | Inspector specialitate        | S      | II      | 3           |
| 2        | Șofer                         | M/G    | I       | 1           |
| 3        | Referent                      | M      | IA      | 1           |
| 4        | Arhivar                       | M      | I       | 1           |

Total funcții contractuale de execuție = 6

PREȘEDINTE DE ȘEDINȚĂ,

