



HOTĂRÂRE

pentru modificarea Hotărârii Consiliului Local Sector 6 nr. 129/25.05.2017 privind aprobarea Proiectului de funcționare, Organigramei, Statului de funcții, precum și a bugetului Centrului de Sănătate Multifuncțional "Sfântul Nectarie" – unitate sanitară cu personalitate juridică aflată în subordinea Direcției Generale de Asistență Socială și Protecția Copilului Sector 6

Văzând Raportul de specialitate nr. 1312/09.11.2018 al Centrului de Sănătate Multifuncțional "Sfântul Nectarie" și Expunerea de motive a Primarului Sectorului 6;

Luând în considerare rapoartele Comisiilor de specialitate nr. 1 și 5 ale Consiliului Local Sector 6;

Ținând seama de:

- H.C.L. Sector 6 nr. 129/25.05.2017 privind aprobarea Proiectului de funcționare, Organigramei, Statului de funcții, precum și a bugetului Centrului de Sănătate Multifuncțional "Sfântul Nectarie" - unitate sanitară cu personalitate juridică aflată în subordinea Direcției Generale de Asistență Socială și Protecția Copilului Sector 6;
- H.G. nr. 797/2017 pentru aprobarea regulamentelor cadru de organizare și funcționare ale serviciilor publice de asistență socială și a structurii orientative de personal, cu modificările și completările ulterioare;
- H.G. nr. 867/2015 pentru aprobarea Nomenclatorului serviciilor sociale, precum și a regulamentelor-cadru de organizare și funcționare a serviciilor sociale, cu modificările și completările ulterioare;
- Legea nr. 53/2003 - Codul Muncii, republicată, cu modificările și completările ulterioare;
- Legea nr. 292/2011 a asistenței sociale, cu modificările și completările ulterioare;
- O.G. nr. 70/2002 privind administrarea unităților sanitare publice de interes județean și local, cu modificările și completările ulterioare;
- H.C.L. Sector 6 nr. 189/29.09.2016 privind aprobarea înființării Centrului de Sănătate Multifuncțional "Sfântul Nectarie" - unitate sanitară cu personalitate juridică aflată în subordinea Direcției Generale de Asistență Socială și Protecția Copilului Sector 6;

- H.C.G.M.B. nr. 84/28.04.2016 privind aprobarea împuternicirii Consiliului Local Sector 6, prin Direcția Generală de Asistență Socială și Protecția Copilului Sector 6 să înființeze Centrul de Sănătate Multifuncțional "Sfântul Nectarie" - unitate sanitară cu personalitate juridică aflată în subordinea Direcției Generale de Asistență Socială și Protecția Copilului Sector 6;

În temeiul dispozițiilor art. 45 alin. (1), precum și cele ale art. 81 alin. (2) lit. d), e) și n) din Legea nr. 215/2001 a administrației publice locale, republicată, cu modificările și completările ulterioare;

Consiliul Local al Sectorului 6,

HOTĂRĂȘTE:

Art. I. (1) Se modifică Capitolul 7 al Anexei nr. 1 la H.C.L. Sector 6 nr. 129/25.05.2017 – Proiect de funcționare a "Centrului de sănătate multifuncțional Sf. Nectarie" – Unitate sanitară cu personalitate juridică aflată în subordinea Direcției Generale de Asistență Socială și Protecția Copilului Sector 6, și va avea conținutul Anexei nr. 1, parte integrantă din prezenta hotărâre.

(2) Se înlocuiește Anexa nr. 2 la H.C.L. Sector 6 nr. 129/25.05.2017, cu Anexa nr. 2, care face parte integrantă din prezenta hotărâre.

(3) Se înlocuiește Anexa nr. 3 la H.C.L. Sector 6 nr. 129/25.05.2017, cu Anexa nr. 3, care face parte integrantă din prezenta hotărâre.

Art. II. Celelalte prevederi ale H.C.L. Sector 6 nr. 129/25.05.2017, rămân neschimbate.

Art. III. La data intrării în vigoare a prezentei hotărâri, își încetează aplicabilitatea Hotărârea Consiliului Local Sector 6 nr. 28/30.01.2018.

Art. IV. (1) Primarul Sectorului 6 și Centrul de Sănătate Multifuncțional "Sfântul Nectarie" vor duce la îndeplinire dispozițiile prezentei hotărâri.

(2) Comunicarea și aducerea la cunoștința publică se vor face, conform competențelor, prin grija Secretarului Sectorului 6.

PREȘEDINTE DE ȘEDINȚĂ,

Traian Pană

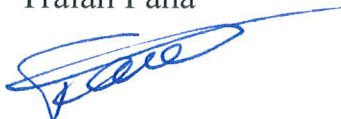

CONTRASEMNEAZĂ

pentru legalitate

Secretarul Sectorului 6,

Demirel Spiridon

Nr.: 7

Data: 31.01.2019

CAPITOLUL 7 - GRUPUL ȚINTĂ ȘI BENEFICIARIII DIRECȚI AI CENTRULUI DE SĂNĂTATE MULTIFUNCȚIONAL "SFÂNTUL NECTARIE"**7. Grupul țintă și beneficiarii direcți ai Centrului de Sănătate Multifuncțional "Sfântul Nectarie":**

- copii și persoane adulte, cu sau fără handicap, fără venituri sau cu venituri mici, cu domiciliul legal pe raza sectorului 6.

Serviciile medicale de specialitate pentru persoanele defavorizate din comunitatea locală a sectorului 6 se vor acorda în funcție de venitul pe membru de familie, după cum urmează:

1. Persoanele cu un venit de până la **850 lei/membru de familie** sau **1000 lei** dacă este **persoană singură**, vor beneficia de **servicii medicale gratuite**, în sumă maximă de **1000 lei/an**;
2. Persoanele cu un venit situat între **851 lei – 1000 lei/membru de familie** sau între **1001 lei - 1100 lei** dacă este persoană singură, vor **achita 25%** din serviciile medicale, ajutorul acordat fiind în sumă maximă de **750 lei/an**;
3. Persoanele cu un venit situat între **1001 lei – 1200 lei/membru de familie** sau între **1101 lei - 1200 lei** dacă este persoană singură, vor **achita 50%** din serviciile medicale, ajutorul acordat fiind în sumă maximă de **500 lei/an**;
4. Persoanele cu un venit situat între **1201 lei – 1500 lei/membru de familie** sau între **1201 lei - 1300 lei** dacă este persoană singură, vor **achita 75%** din serviciile medicale, ajutorul acordat fiind în sumă maximă de **250 lei/an**;
5. Persoanele cu un venit situat peste **1500 lei/membru de familie** sau peste **1300 lei** dacă este persoană singură, vor **achita integral** serviciile medicale;
6. Pentru persoanele care optează **exclusiv** pentru servicii medicale de **STOMATOLOGIE**, ajutorul acordat este în sumă maximă de:
 - **1500 lei/an** pentru persoanele care se încadrează în prima categorie (punctul 1)
 - **1125 lei/an** pentru persoanele care se încadrează în a doua categorie (punctul 2)
 - **750 lei/an** pentru persoanele care se încadrează în a treia categorie (punctul 3)
 - **375 lei/an** pentru persoanele care se încadrează în a patra categorie (punctul 4)
7. **Persoanele adulte cu certificate de încadrare în grad de handicap**, vor beneficia gratuit de maxim 4 ori/an de servicii medicale de **recuperare medicală**, conform recomandărilor medicului specialist de recuperare medicală;
8. **Copiii cu certificate de încadrare în grad de handicap**, vor beneficia gratuit de maxim 4 ori/an de servicii medicale de **recuperare medicală**, conform recomandărilor medicului specialist de recuperare medicală.

În baza cererii formulate, documentele justificative depuse de către solicitant sunt evaluate de către personalul desemnat din cadrul Centrului de Sănătate Multifuncțional "Sfântul Nectarie". După evaluare, între beneficiar și centru se va întocmi un contract pentru acordarea de servicii medicale. În baza acestui contract și în funcție de încadrarea în categoriile mai sus menționate, solicitantul va putea accesa serviciile medicale disponibile în cadrul Centrului de Sănătate Multifuncțional "Sfântul Nectarie".

Serviciile medicale de tip ambulatoriu se vor acorda conform programului stabilit la nivelul fiecărui cabinet medical.

**Director Executiv
Lucian Popa**



PREȘEDINTE DE ȘEDINȚĂ,

TRAIAN PANĂ



**ORGANIGRAMA CENTRULUI DE SĂNĂTATE MULTIFUNCȚIONAL
"SFÂNTUL NECTARIE"**

ANEXA NR. 2

la H.C.L. Sector 6 nr. 7/31.01.2019

DIRECTOR GENERAL
GABRIELA GIORGIANA SCHMUTZER

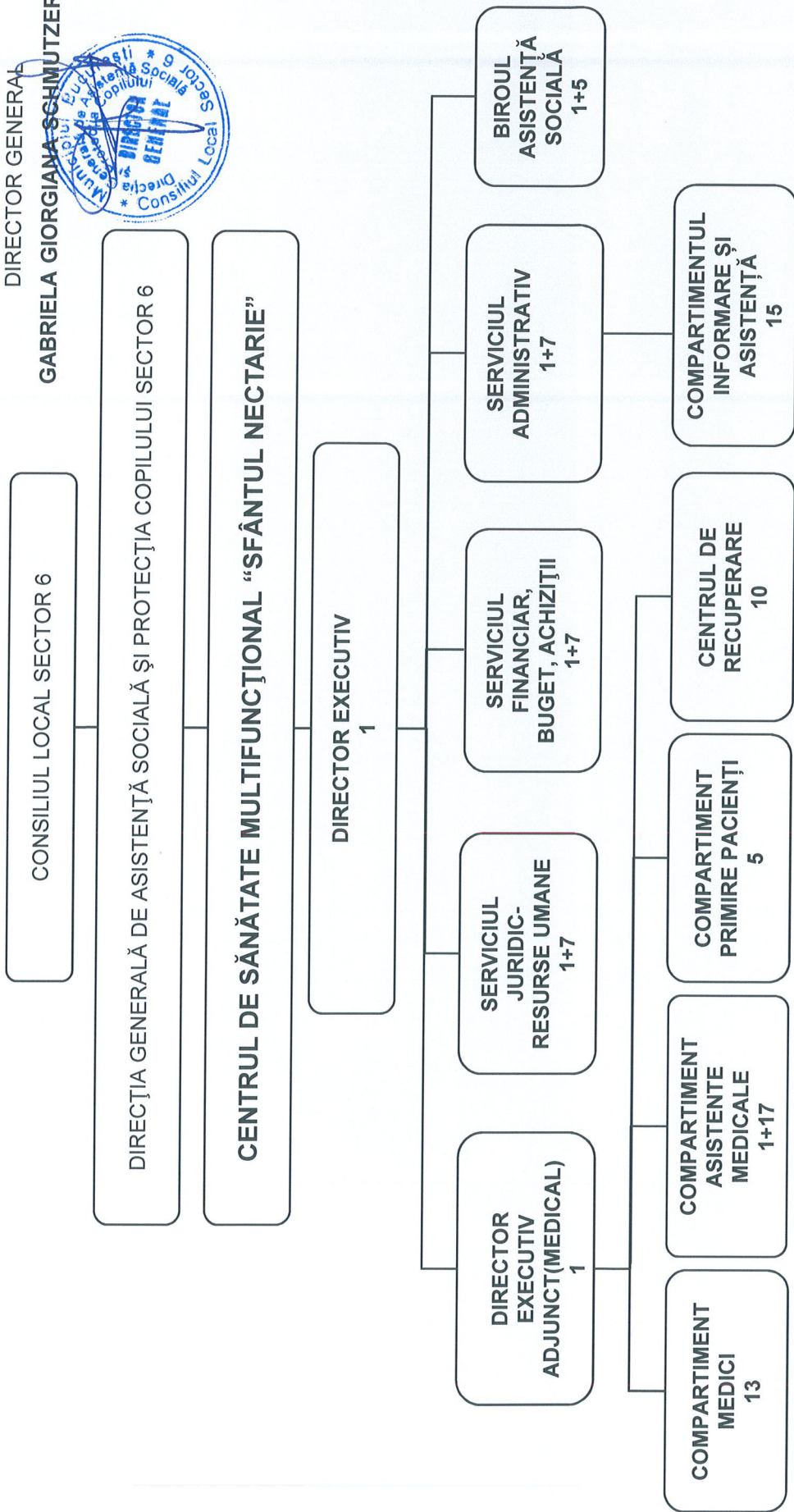

PERSONAL DE CONDUCERE	7
PERSONAL DE EXECUȚIE	86
TOTAL PERSONAL CENTRU	93

PREȘEDINȚIE DE ȘEDINȚĂ,
TAMARA PAVĂ

CONSILIUL LOCAL SECTOR 6
CENTRUL DE SĂNĂTATE MULTIFUNCȚIONAL
SFÂNTUL NECTARIE

ANEXA NR. 3
la H.C.L. Sector 6 nr.7/31.01.2019

STAT FUNCȚII CONTRACTUALE

Funcții contractuale de conducere

Nr. crt.	DENUMIRE FUNCȚIE	Studii	Grad	Nr. total de funcții
1	Director Executiv	S	II	1
2	Director Executiv Adjunct (Medical)	S	II	1
3	Șef serviciu	S	II	3
4	Șef birou	S	II	1
5	Asistent Medical Șef	S/ SSD/ PL	II	1
	TOTAL funcții de conducere			7

Funcții contractuale de execuție

Nr. crt.	DENUMIRE FUNCȚIE	Nivelul studiilor	Grad	Nr. total de funcții
1	Inspector de specialitate	S	IA	14
2	Consilier juridic	S	IA	2
3	Medic primar	S	-	14
4	Asistent social	S	-	5
5	Kinetoterapeut	S	-	8
6	Asistent medical	PL	-	17
7	Maseur	M	-	1
8	Referent	M	IA	23
9	Muncitor calificat	M	I	2
	TOTAL funcții de execuție			86
	TOTAL FUNCȚII CONTRACTUALE			93

DIRECTOR GENERAL
GABRIELA GIORGIANA SCHMUTZER



PREȘEDINTE DE ȘEDINȚĂ,

TRAIANA
SECRETAR
Municipiul București

