



CONSILIUL LOCAL SECTOR 6

HOTĂRÂRE

privind transmiterea din administrarea Consiliului Local al Sectorului 6 în administrarea directă a Direcției Generale de Asistență Socială și Protecția Copilului Sector 6, a terenului în suprafață de 790,00 mp, având numărul cadastral 202269, situat în zona B a cartierului „Constantin Brâncuși”, sector 6, în scopul construirii unei creșe/centru de zi pentru copii preșcolari, teren identificat conform Anexei

Având în vedere Raportul de specialitate nr. 18/22.10.2019 al Direcției Tehnice din cadrul Direcției Generale Arhitect-Șef, precum și Referatul de aprobare al Primarului Sectorului 6;

Văzând avizul Comisiei de specialitate nr. 5 a Consiliului Local Sector 6;

Luând în considerare prevederile:

- H.C.L. Sector 6 nr. 5/2006 privind trecerea creșelor de pe raza sectorului 6 în administrarea directă a Direcției Generale de Asistență Socială și Protecția Copilului Sector 6;
- H.C.L. Sector 6 nr. 79/2017 privind solicitarea acordului prealabil al Consiliului General al Municipiului București în vederea asocierii și realizării unei creșe și a unei grădinițe de către Consiliul Local al Sectorului 6, pe terenurile în suprafață de 790,00 mp fiecare, situate în cartierul „Constantin Brâncuși”, zona B, sector 6, București;
- H.C.G.M.B. nr. 157/2017 privind acordul Consiliului General al Municipiului București în vederea construirii unei creșe și a unei grădinițe pe terenurile în suprafață de 790,00 m.p. fiecare, situate în București, sector 6, zona B a cartierului „Constantin Brâncuși”;
- Art. 7 alin. (13) din Legea nr. 52/2003 privind transparența decizională în administrația publică, cu modificările și completările ulterioare;

Ținând cont de adresa Instituției Prefectului Municipiului București nr. 40056/14.10.2019;

În temeiul prevederilor art. 129 alin. (1) și alin. (2) lit. c), ale art. 139 alin. (2) lit. g), precum și cele ale art. 166 alin. (2) litera g) și lit. l) din O.U.G nr. 57/20019 privind Codul administrativ, cu modificările și completările ulterioare;

HOTĂRĂȘTE:

Art. 1. (1) Se aprobă transmiterea din administrarea Consiliului Local al Sectorului 6 în administrarea directă a Direcției Generale de Asistență Socială și Protecția Copilului Sector 6, a terenului în suprafață de 790,00 mp, având numărul cadastral 202269, situat în zona B a cartierului „Constantin Brâncuși”, sector 6, în scopul construirii unei creșe/centru de zi pentru copiii preșcolari, teren identificat conform Anexei, ce face parte integrantă din prezenta hotărâre.

(2) Finanțarea investiției se poate realiza din bugetul propriu al instituției sau după caz, prin asociere.

Art. 2. (1) Primarul Sectorului 6 și Direcția Generală de Asistență Socială și Protecția Copilului Sector 6 vor duce la îndeplinire prevederile prezentei hotărâri, conform competențelor.

(2) Comunicarea și aducerea la cunoștința publică se vor face, conform competențelor, prin grija Secretarului Sectorului 6.

PREȘEDINTE DE ȘEDINȚĂ,

Emanuel Iacob



CONTRASEMNEAZĂ

pentru legalitate conf. art. 243 alin. (1) lit. a)
din O.U.G. nr. 57/2019

SECRETARUL SECTORULUI 6,

Demirel Spiridon

Nr.: 263

Data: 31.10.2019

ANEXĂ

la H.C.L. Sector 6 nr. 263/31.10.2019

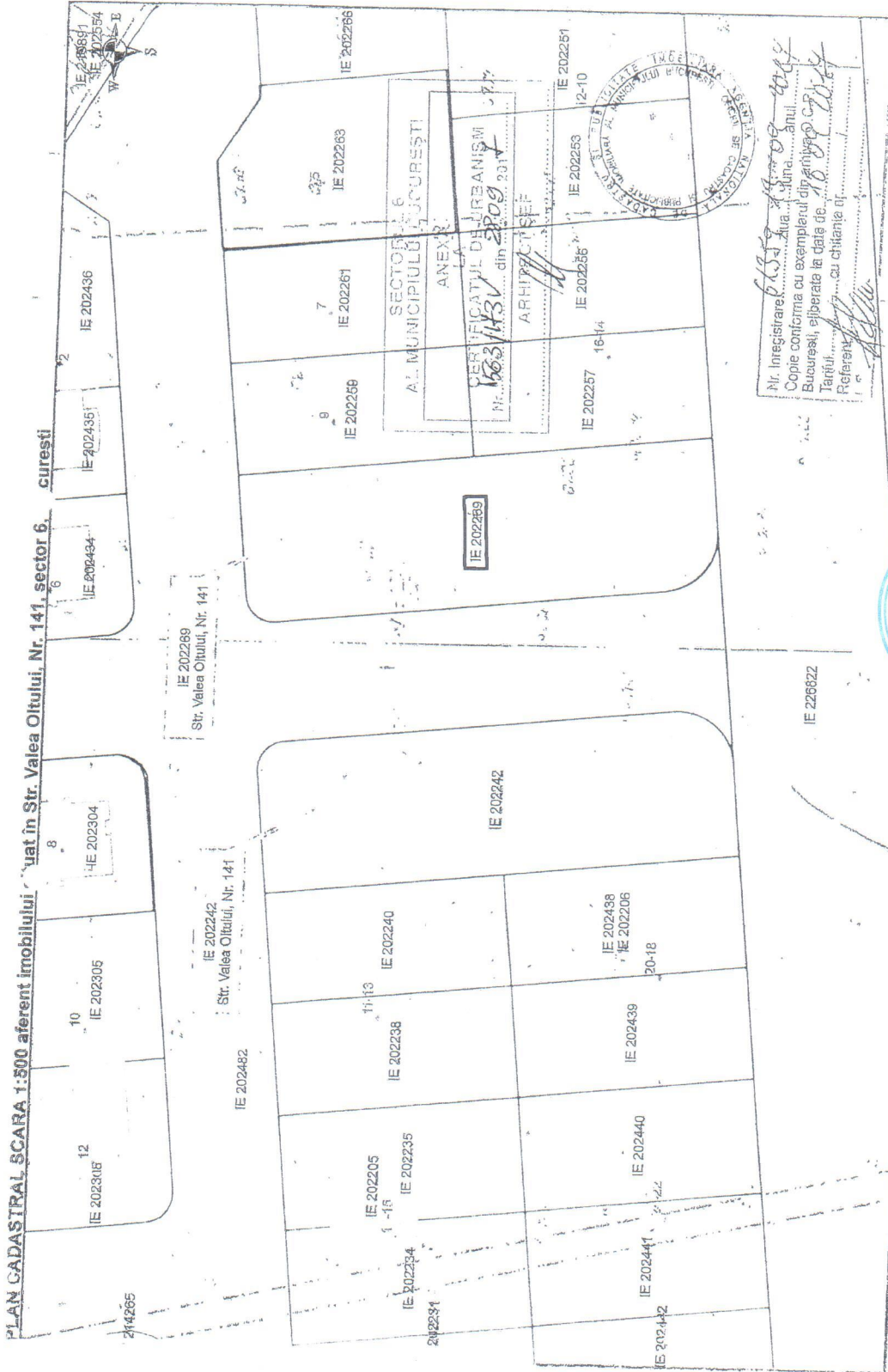

PREȘEDINTE DE ȘEDINȚĂ,
Emanuel Iacob

Documentații cadastrale avizate
Construcții înregistrate în sistemul
integrat de cadastru și carte funciara

Nr. Inregistrare: 1663/1431 din 2019
Copie conforma cu exemplarul din Arhiva
București eliberata la data de 16.08.2019
Tariful: 1600 lei
Referință: 1600 lei

OCPI București, Bd. Expoziției, nr.1A, sector 1, ROMÂNIA
Data: 18.09.2017