

DETALIUL a

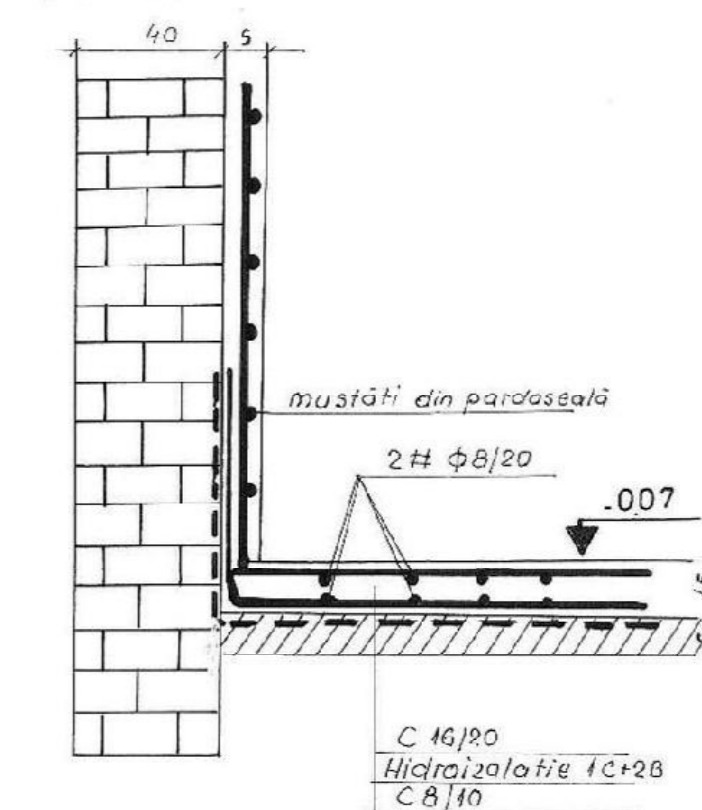

DETALIUL b

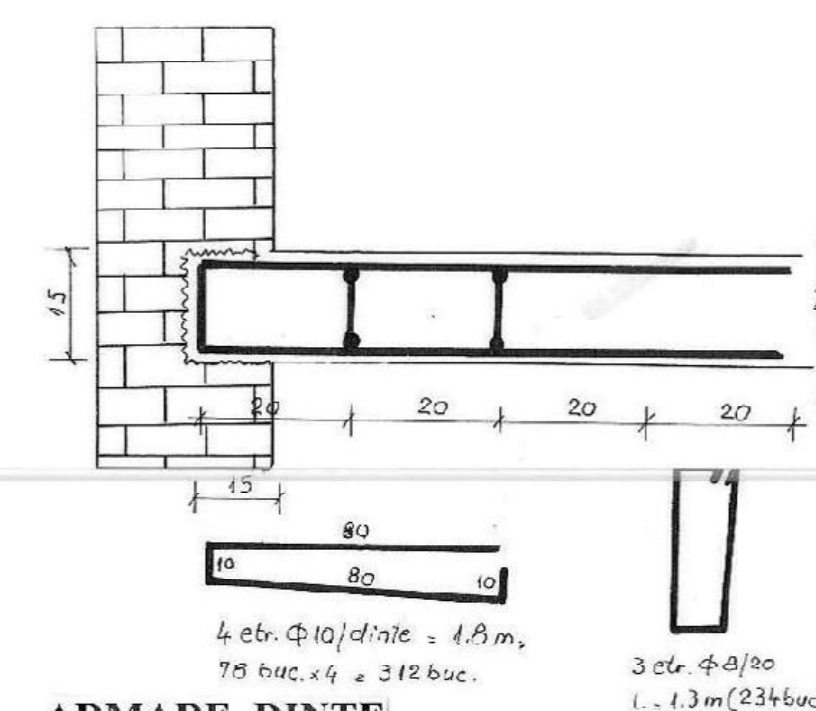

ARMARE DINTE

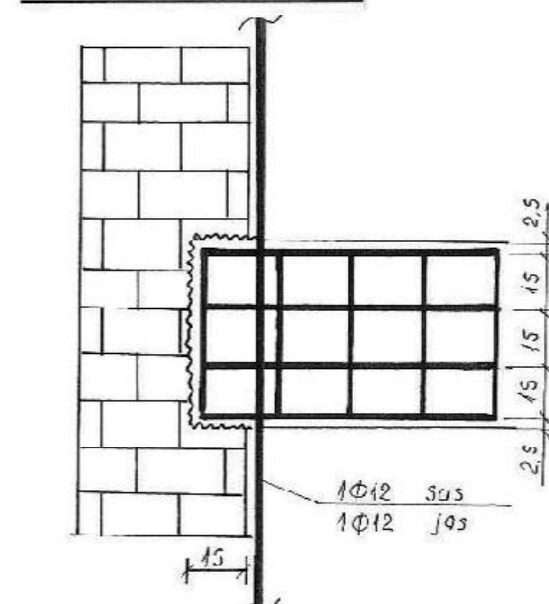

ORDINEA OPERATIILOR

1. SE DESFAC PARDOSELILE EXISTENTE ;
2. SE PRACTICA DINȚII DE ANCORARE "b" ;
3. SE EXECUTA O HIDROIZOLATIE INFERIOARA 2C+1B ;
4. SE INTRODUC ARMATURILE IN DINȚII "b" ;
5. SE MONTEAZA ARMATURILE DIN CADRUL USILOR ;
6. PLASELE SUPERIOARE SE VOR REZEMA PE CATRE 2 CAPRE DE Ø 6 / MP

NOTA

TOATE BĂRILE SE VOR DEBITA SI FĂȘON DIRECT PE COPRAJ BĂRELE INFERIOARE VOR JUȚA ROL DE MUSTĂȚI PENTRU ANCORAREA PLĂȘILOR DIN CAMĂȘUALA PERETILOR MARCATA (—)

Hp = 15 cm
RETON C16/20
OTEL PC 52 ; OB 37

PROIECTANT SC.VICO-MED PROIECT-CONSTRUCT SRL J 40 / 5137 / 17.03.2005; CUI 17371046			BENEFICIAR: DIRECTIA LOCALA DE EVIDENTA PERSONALA		PROIECT NR. 29/2011
			ADRESA: STR.DRUMUL SARII NR.86 SECTOR 6 BUCURESTI		
SPECIFICATIE	NUME	SEMNATURA	SCARA 1 / 50	TITLU PROIECT : CONSOLIDARE si MANSARDARE PARTER EXISTENT	
SEF PROIECT	ING.E.CHIPER				
PROIECTAT	ING.E.CHIPER		DATA 2011	TITLU PLANSA : PARDOSEALA PARTER	PLNR R-03
REDACTAT	ING.E.CHIPER				