

# **NOTA**

1. PENTRU DETALIILE A, B, C, D, E, F, SE VOR VIZIONA PLASELE DE REZISTENTA;
2. BARELE VERTICALE DIN PERETI, SE VOR ANCORA 20 CM IN CENTURILE DE PESTE PARTER;
- CONFORM NORMATIV C 130 / 78 (BULETINUL CONSTRUCTIILOR NR. 8 / 79);
3. MORTARUL FOLOSIT (LA 1 MC. MORTAR CU  $\gamma = 2.100 \text{ KG/MC}$  SI 200 L APA / MC.) PENTRU CIMENT 35 SI AGREGAT DE LA 0 LA 5 MM MARCA MORTARULUI TORCRETAT ESTE DE 200 SI DOZAZUL DE CIMENT 458 KG / MC.

## **LEGENDA**

ZIDARIII CONSOLIDATE

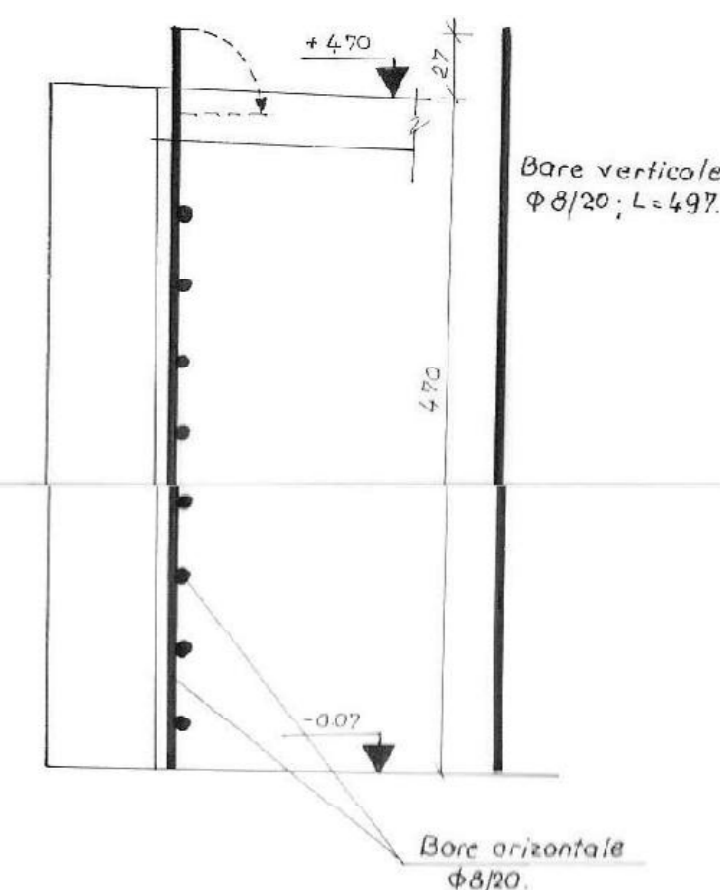

PROIECTANT SC.VICO-MED PROIECT-CONSTRUCT SRL J 40 / 5137 / 17.03.2005; CUI 17371046			BENEFICIAR: DIRECTIA LOCALA DE EVIDENTIA PERSONALA ADRESA: STR. DRUMUL SARII NR. 86 SECTOR 6 BUCURESTI		PROIECT NR. 29 / 2011
SPECIFICATIE	NUME	SEMNAURA	SCARA 1 / 50	TITLU PROIECT: CONSOLIDARE si MANSARDARE PARTER EXISTENT	PLNR R-02
SEF PROIECT	INGE.CHIPER			TITLU PLASA:	
PROIECTAT	INGE.CHIPER		DATA 2011	PLAN CONSOLIDARE PERETI PARTER	