

PLAN ETAJ 1-9  
situatia existenta

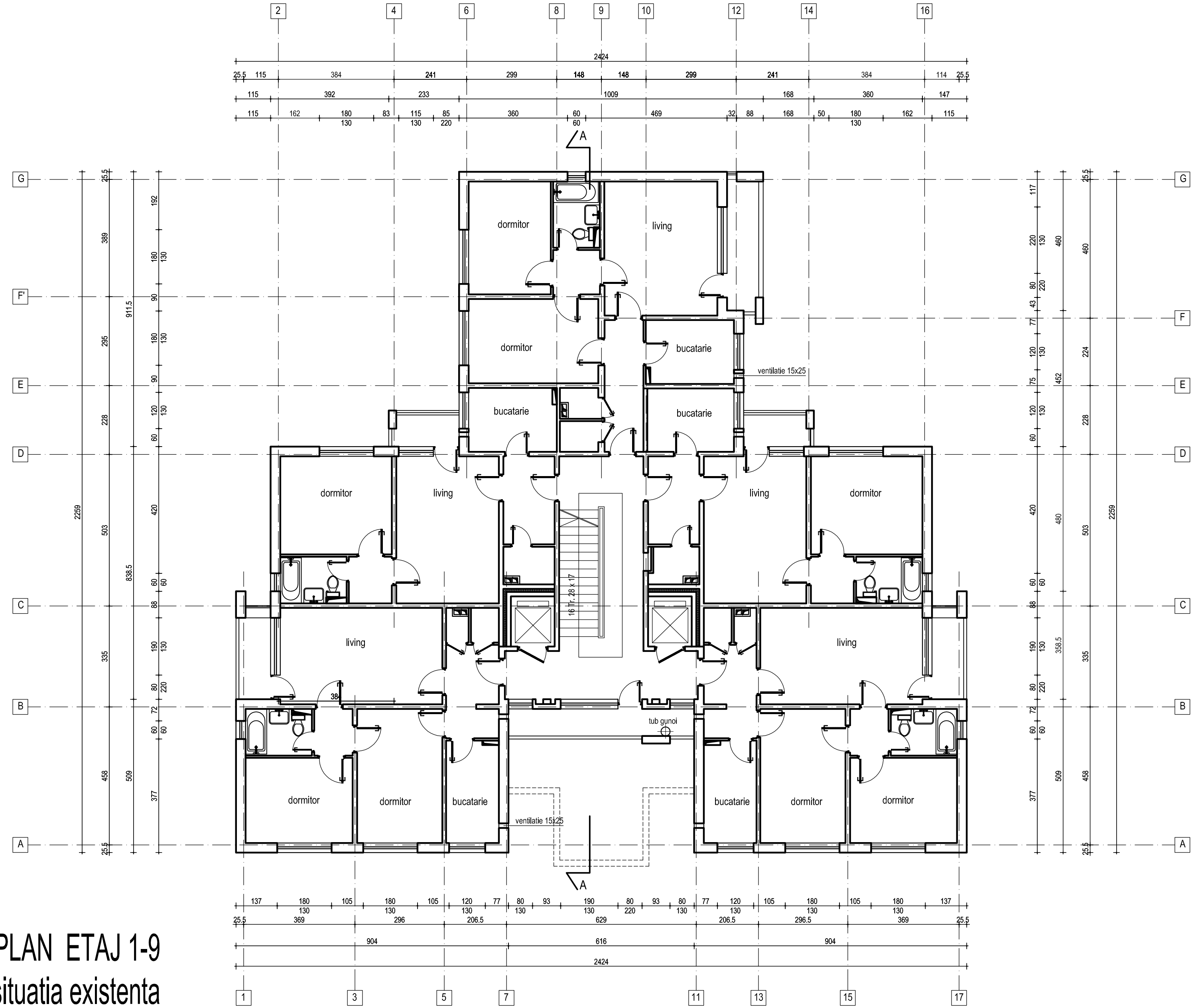

CLASA DE IMPORTANTA A CONSTRUCTIEI III  
CATEGORIA "C" DE IMPORTANTA  
GRADUL II DE REZISTENTA LA FOC

AC = 386.00 mp  
ADC = 4676.00 mp  
AU = 3834.00 mp

ap. 2 camere = 23  
ap. 3 camere = 32  
55 apartamente

PLAN ETAJ 1-9  
situatia propusa

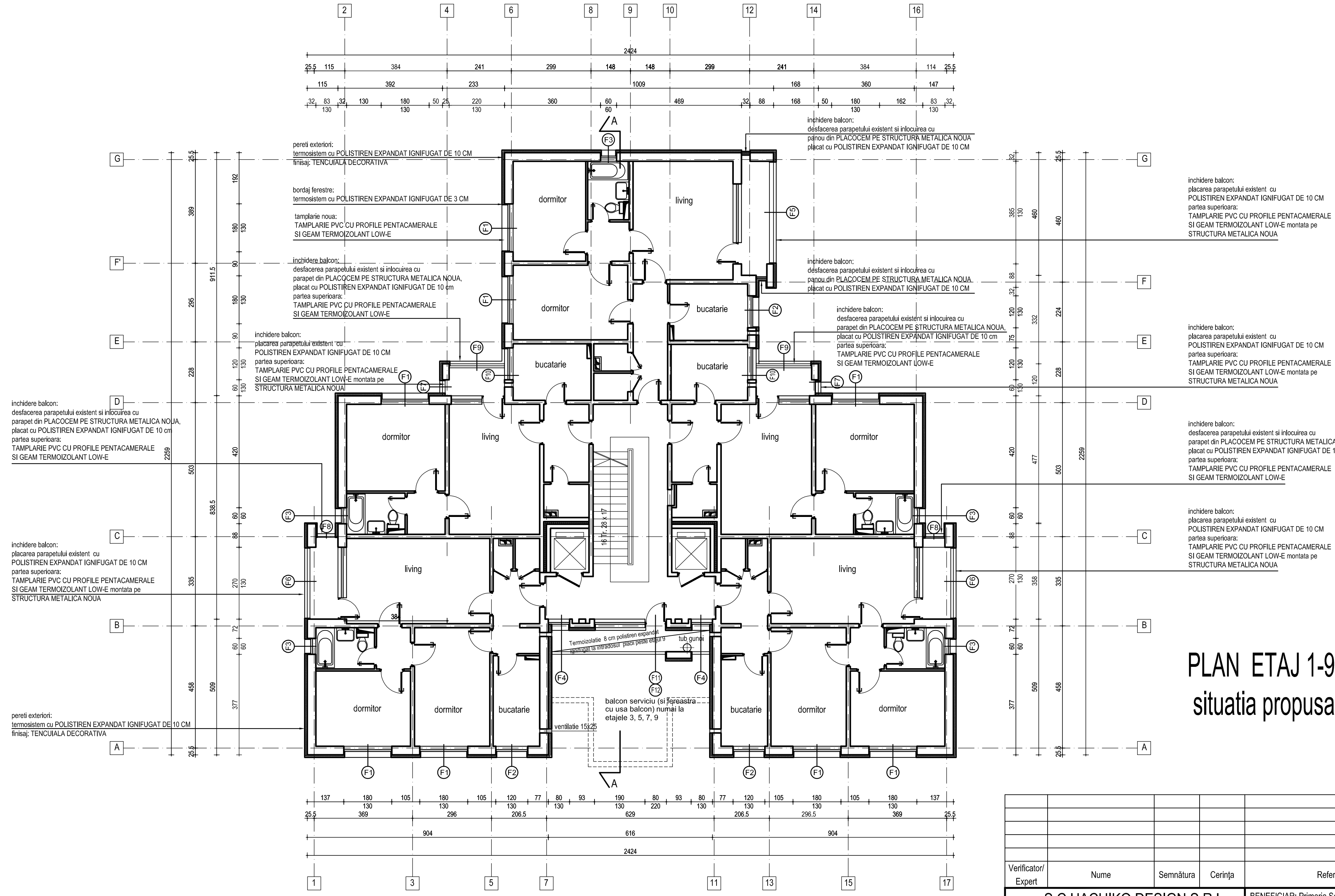

Verificator/ Expert	Nume	Semnătura	Cerința	Referat / Expertiză Nr. / Data	Proiect nr.: 25/2011
S.C.HACHIKO DESIGN S.R.L. J 40 / 2127 / 2010 str. DINU VINTILA nr. 11, et.8, cam 8, sector 2				BENEFICIAR: Primaria Sectorului 6	Faza: DALI
Specificatie	NUME	Semnatura	Scara: 1:100	Titlu proiect: Expertiza tehnica, Audit energetic: DALI+DACH+PT+CS+DE Verificare și Asistență tehnică (plugarie de reabilitare termică 273 blocuri, Sector 6, București bloc E15, Aleea Sandulești nr.5	Planșă nr.: A05
Șef proiect	arh. Luminița POPESCU				
Proiectat	arh. Manuela TUDORUT		Data: 2011		
Desenat	arh. Manuela TUDORUT				
				PLAN ETAJ 1-9 situatie existenta / situatie propusa	A2.0