

**MUNICIPIUL BUCUREȘTI**  
**CONSILIUL LOCAL SECTOR 6**

Calea Plevnei nr. 147 - 149, O.P. 12. 711311, București, Tel. 037/620.44.98/99; Fax. 037/620.44.46

**HOTĂRÂRE**

privind aprobarea Organigramei și a Statului de funcții ale Direcției Generale de Asistență Socială și Protecția Copilului Sector 6

Văzând Expunerea de motive a Primarului Sectorului 6 și Raportul de specialitate al Direcției Generale de Asistență Socială și Protecția Copilului Sector 6;

Luând în considerare rapoartele Comisiilor de specialitate ale Consiliului Local Sector 6;

Ținând seama de:

- H.C.G.M.B. nr. 224/2002 privind exercitarea de către Consiliul Local Sector 6 a atribuțiilor privind bugetul local, împrumuturile, virările de credite și modul de utilizare a rezervei bugetare, contul de încheiere a exercițiului bugetar, stabilirea impozitelor și taxelor locale, a altor taxe speciale, în condițiile legii, precum și organigrama, statul de funcții, numărul de personal și regulamentul de organizare și funcționare ale aparatului propriu de specialitate și ale serviciilor publice de interes local;
- Legea nr. 292/2011 a asistenței sociale;
- Legea nr. 272/2004 privind protecția și promovarea drepturilor copilului, republicată, cu modificările și completările ulterioare;
- Legea nr. 448/2006 privind protecția și promovarea drepturilor persoanelor cu handicap, republicată, cu modificările și completările ulterioare;
- Legea nr. 53/2003 – Codul Muncii, republicată, cu modificările și completările ulterioare;
- Legea nr. 188/1999 privind Statutul funcționarilor publici, republicată, cu modificările și completările ulterioare;
- H.G. nr. 539/2005 pentru aprobarea Nomenclatorului instituțiilor de asistență socială și a structurii orientative de personal, a Regulamentului-cadru de organizare și funcționare a instituțiilor de asistență socială, precum și a Normelor metodologice de aplicare a prevederilor Ordonanței Guvernului nr. 68/2003 privind serviciile sociale, cu modificările și completările ulterioare;
- Prevederile art. 4 din H.G. nr. 1434/2004 privind atribuțiile și Regulamentul – cadru de organizarea și funcționare ale Direcției generale de asistență socială și protecția copilului, republicată, cu modificările și completările ulterioare;
- Referat Justificativ Organigramă nr. D/15200/31.07.2015, întocmit de către D.G.A.S.P.C. Sector 6;

În temeiul dispozițiilor art. 45 alin. (1), precum și cele ale art. 81 alin. (2) lit. e) și n) din Legea nr. 215/2001 a administrației publice locale, republicată, cu modificările și completările ulterioare;  
Consiliul Local Sector 6,

### HOTĂRĂȘTE:

**Art. 1.** Se aprobă Organigrama și Statul de funcții ale Direcției Generale de Asistență Socială și Protecția Copilului Sector 6, conform Anexelor nr. 1-5, care fac parte integrantă din prezenta hotărâre.

**Art. 2.** Directorul General al Direcției Generale de Asistență Socială și Protecția Copilului Sector 6 este mandatat să facă treceri de posturi de la un compartiment la altul, transformări sau schimbări de posturi între compartimente, în cazul în care nevoile instituției o cer, cu respectarea numărului de posturi aprobat.

**Art. 3.** În termen de 60 de zile de la intrarea în vigoare a prezentei hotărâri Direcția Generală de Asistență Socială și Protecția Copilului Sector 6 va elabora și va înainta spre dezbatere și aprobare Consiliului Local Sector 6, modificarea Regulamentului de organizare și funcționare al instituției.

**Art. 4.** (1) Primarul Sectorului 6 și D.G.A.S.P.C. Sector 6 vor duce la îndeplinire prevederile prezentei, conform competențelor.

(2) Comunicarea și aducerea la cunoștința publică se vor face, conform competențelor, prin grija Secretarului Sector 6.

**PREȘEDINTE DE ȘEDINȚĂ,**

Constantin Moisa



**CONTRASEMNEAZĂ**

pentru legalitate

**Secretarul Sectorului 6,**

Demirel Spiridon

**Nr.: 114**

**Data: 24.09.2015**

la H.C.L. Sector 6 nr. *MF* Anexa nr. *57* din *09.2015*



*PREȘEDINTE DE ȘEDINȚĂ,  
CONSTANȚIN MOIȘA*

**Municipiul București  
CONSILIUL LOCAL  
SECTOR 6**

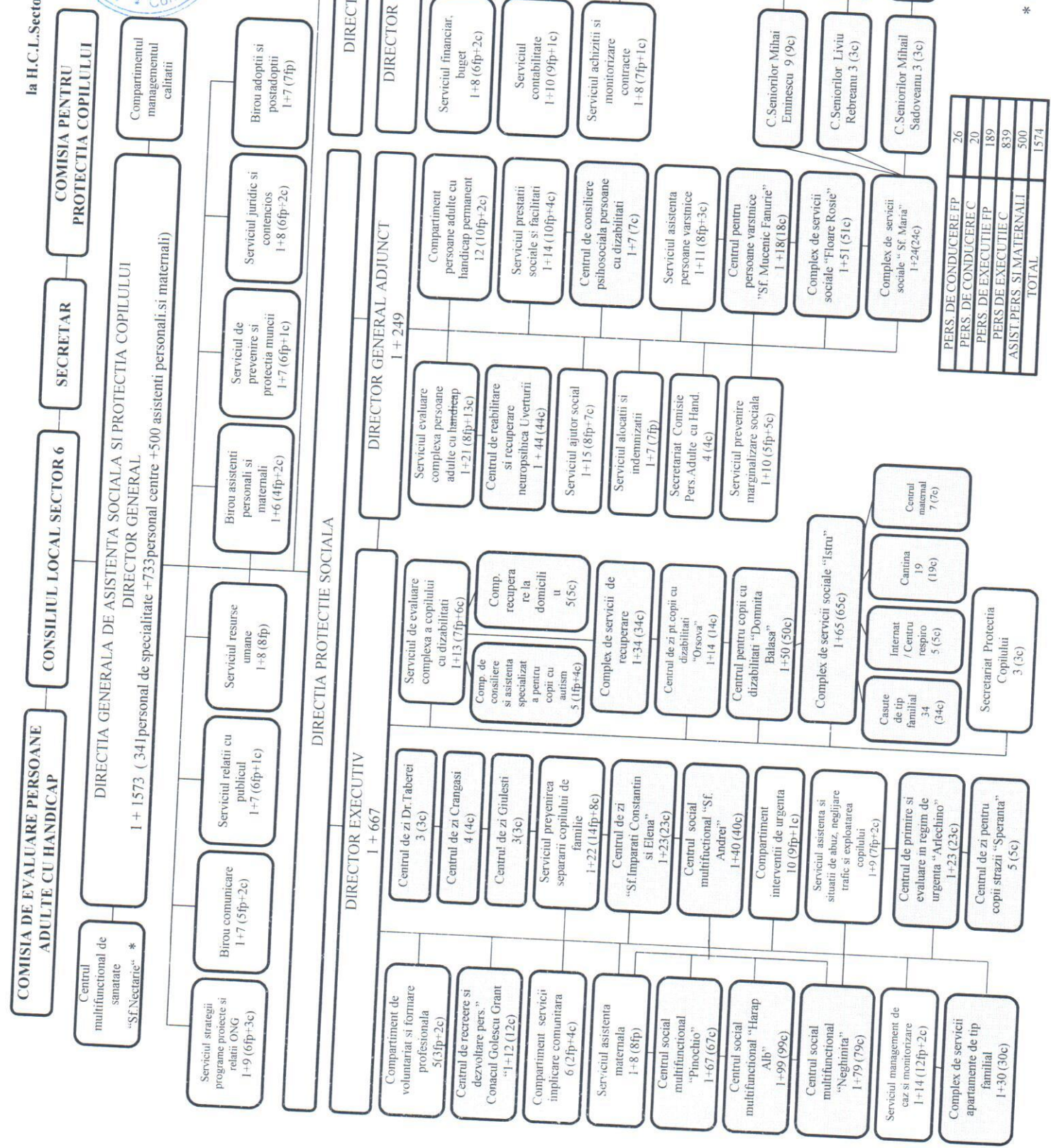

PERS. DE CONDUCERE FP	26
PERS. DE CONDUCERE C	20
PERS. DE EXECUTIE FP	189
PERS. DE EXECUTIE C	839
ASIST. PERS. SI MATERNALI	500
<b>TOTAL</b>	<b>1574</b>

\* Unitate cu personalitate juridica



MUNICIPIUL BUCUREȘTI  
CONSILIUL LOCAL AL SECTORULUI 6  
DIRECȚIA GENERALĂ DE ASISTENȚĂ SOCIALĂ ȘI PROTECȚIA COPILULUI  
Str. Cernișoara nr. 38 - 40, Tel.021.745 72 37; Fax. 021.745.62.29  
web: [www.asistentasociala6.ro](http://www.asistentasociala6.ro) ; e-mail: [office@dgaspc6.com](mailto:office@dgaspc6.com)

COD OPERATOR BAZĂ DATE CU CARACTER PERSONAL NR.5122/11537 ȘI 13327/2007

ANEXA NR. 2  
LA HCL. 114 / 24.09.2015

### STAT DE FUNCȚII PUBLICE

FUNCȚII DE CONDUCERE	GRAD	TREAPTA SALARIZARE	NR.POSTURI
DIR.GENERAL	II		1
DIR.GEN.ADJ.	II		2
DIR.EXECUTIV	II		1
SEF SERVICIU	II		19
SEF BIROU	II		3
<b>TOTAL FUNCȚII DE CONDUCERE</b>			<b>26</b>

FUNCȚII DE EXECUȚIE	GRAD PROFESIONAL	NIVEL STUDII	NR.POSTURI
CONS.JURIDIC	SUPERIOR	S	5
CONS.JURIDIC	PRINCIPAL	S	2
CONSILIER	SUPERIOR	S	5
INSPECTOR	SUPERIOR	S	111
INSPECTOR	PRINCIPAL	S	28
INSPECTOR	ASISTENT	S	15
INSPECTOR	DEBUTANT	S	1
REFERENT	SUPERIOR	M	21
REFERENT SP.	SUPERIOR	SSD	1
<b>TOTAL FUNCȚII PUBLICE DE EXECUȚIE</b>			<b>189</b>

TOTAL POSTURI FUNCȚII PUBLICE - 215

DIRECTOR GENERAL  
LĂCĂTUȘ MARIUS



PRESEDINTE DE SEDINȚĂ  
CONSTANTIN MOISĂ

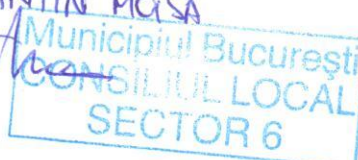



ANEXA NR. 3  
 LA HCL. 114 / 24.09.2015

STAT FUNCȚII CONTRACTUALE

Funcții de conducere

Nr. crt.	DENUMIRE FUNCȚIE	Studii	Grad	Directie	CSM/ Cl./Cantine	Centre/ Complex.	Total gen.
1	Sef serviciu/centru i.c.30%	S	II	1	7	12	20

Funcții de execuție personal contractual

Nr. crt.	DENUMIRE FUNCȚIE	Studii	Nivel	Directie	CSM/ Cl./Cantine	Centre/ Complexur	Total gen.
1	Inspector de sp.	S	IA	21	11	32	64
2	Inspector de sp.	S	I	20	15	40	75
3	Inspector de sp.	S	II	24	9	36	69
4	Medic	S		2	1	17	20
5	Psiholog/Psihopedagog	S		10	5	11	26
6	Kinetoterapeut	S		3		2	5
7	Asistent social	S		11	5	3	19
8	Asistent medical Deb.	PL			3		3
9	Asistent medical	PL		1	22	21	44
10	Asistent medical Pr.	PL			19	20	39
11	Administrator	M	I		1	1	2
12	Magaziner	M/G	I		1	5	6
13	Referent/Inspector/ed.	M	IA	11	14	38	63
14	Referent/Inspector/ed.	M	I		2	5	7
15	Referent/Inspector/ed.	M	II	2	1	8	11
16	Sofer			15			15
17	M.calificat		I	6	168	118	292
18	M.calificat		II		23	8	31
19	M.calificat		III		26	22	48
	<b>TOTAL funcții de execuție</b>			<b>126</b>	<b>326</b>	<b>387</b>	<b>839</b>
	<b>TOTAL funcții conducere/ execuție</b>			<b>127</b>	<b>333</b>	<b>399</b>	<b>859</b>
1	Asistenti maternali	M/G					80
2	Asistenti personali	M/G					420
	<b>TOTAL FUNCȚII CONTRACTUALE - 1358</b>						

DIRECTOR GENERAL  
 LĂCĂTUȘ MARIUS



PREȘEDINTE DE ȘEDINȚĂ  
 CONSTANȚIA MOIȘA



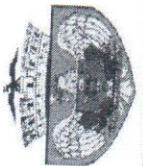

STAT FUNCȚII CONTRACTUALE - Centre și Complexuri

Funcții de conducere

Nr crt	DENUMIRE FUNCȚIE	Studii Niv	CPERU Arlechin Speranța	C.zi	CRDP Conac G. (Bălașa)	CPCD Bălașa	CCPPD	CRRN Uverturii	C.zi CD Orsova	Compl. SATF	C.zi Ctin/E	Compl. serv. recup	Compl. soc. Istru	CPV Sf. Fanurie	Compl. serv. soc. Fl. Rosi	Centre de zi	Total
1	Sef serviciu(centru)	S	IA	1	1	1	1	1	1	1	1	1	1	1	1	1	12
<b>Funcții de executie</b>																	
Nr crt	DENUMIRE FUNCȚIE	Studii Niv	CPERU Arlechin Speranța	C.zi	CRDP Conac G. (Bălașa)	CPCD Bălașa	CCPPD	CRRN Uverturii	C.zi CD Orsova	Compl. SATF	C.zi Ctin/E	Compl. serv. recup	Compl. soc. Istru	CPV Sf. Fanurie	Compl. serv. soc. Fl. Rosi	Centre de zi	Total
1	Inspector de sp.	S	IA	2	1	1	2	2	2	3	2	7	9		2	1	32
2	Inspector de sp.	S	I	2	3	10	1	1	1	7	3	4	4		1	3	40
3	Inspector de sp.	S	II	1	2		1	3	6	8	2	3	5		1	3	36
4	Medic	S				1		5				10			1		17
5	Psiholog/Psihopedag	S		1		2	2	2	1	1					1		11
6	Kinetoterapeut	S										2			2		2
7	Asistent social	S		2				1									2
8	Asistent medical Pr.	PL	2			4		3									3
9	Asistent medical	PL	1			1		4	1		2	1	2	2	3	5	20
10	Administrator	M						4				1	2	3	6		21
11	Magaziner	M	I					1				1					1
12	Referent/Insp./ed.	M	IA	8	3	8		1		6	1		8		1	2	5
13	Referent/Insp./ed.	M	I			2	1			2							38
14	Referent/Insp./ed.	M	II	1		1		1	1								5
15	M.calificat	I	5		3	12		20	1	3	11	4	29	10	20	1	8
16	M.calificat	II				4		1			1						118
17	M.calificat	III	1			3		2	1		1	1	2	3	2		8
<b>TOTAL funcții de executie</b>			<b>23</b>	<b>5</b>	<b>12</b>	<b>50</b>	<b>7</b>	<b>44</b>	<b>14</b>	<b>30</b>	<b>23</b>	<b>33</b>	<b>65</b>	<b>18</b>	<b>51</b>	<b>12</b>	<b>387</b>
<b>TOTAL FUNCȚII CONTRACTUALE - 399</b>																	



PREȘEDINTE DE ȘEDINȚĂ,  
CONSTANȚIN MOISA





MUNICIPIUL BUCUREȘTI  
 CONSILIUL LOCAL AL SECTORULUI 6  
 DIRECȚIA GENERALĂ DE ASISTENȚĂ SOCIALĂ ȘI PROTECȚIA COPILULUI  
 Str. Cernăuța nr. 38 - 40, Tel.021.745.72.37; Fax: 021.745.62.29  
 web: WWW.GESERVICESLOCAL6.RO; e-mail: sfhsc@bucuresti.ro

COD OPERATOR BAZĂ DATE CU CARACTER PERSONAL NR.5122/11537 ȘI 13327/2007

ANEXA NR.5  
 LA HCL. Nr. 24/09.2015

STAT FUNCȚII CONTRACTUALE - Centre Sociale Multifuncționale, Cluburi și Cantine

Nr crt	DENUMIRE FUNCȚIE	Studii	Niv	CSM	CSM	CSM	CSM	CSM	CSM	CSM	Cantina sociala Crangasi	Cantina sociala Crangasi	Complex serv. soc. Sf. Maria	Total
				Sf. Andrei	Harap Alb	Harap Alb	Pinochio	Neghinita	Uverturi	Uverturi				
1	Sef serviciu(centru)	S	IA	1	1	1	1	1	1	1	1	1	1	7
<b>Funcții de executie</b>														
Nr crt	DENUMIRE FUNCȚIE	Studii	Niv	CSM Sf. Andrei	CSM Harap Alb	CSM Harap Alb	CSM Pinochio	CSM Neghinita	CSM Uverturi	CSM Uverturi	Complex serv. soc. Crangasi	Complex serv. soc. Sf. Maria	Complex serv. soc. Sf. Maria	Total
1	Inspector de sp.	S	IA	5	1	1	1	1	1	1	1	1	1	11
2	Inspector de sp.	S	I	4	6	2	2	3	3	3	3	3	3	15
3	Inspector de sp.	S	II	2	3	1	2	2	2	2	2	2	2	9
4	Medic	S												1
5	Psiholog/Psihopedagog	S												1
6	Asistent social	S												5
7	Asistent medical Pr.	PL		1	6	7	5	5	5	5	5	5	5	5
8	Asistent medical	PL		1	8	10	3	3	3	3	3	3	3	19
9	Asistent medical Deb.	PL		1	2	1	1	1	1	1	1	1	1	22
10	Administrator	M	I	1	1	1	1	1	1	1	1	1	1	3
11	Magaziner	M												1
12	Referent/Insp./ed.	M	IA	2	2	2	4	4	4	4	4	4	4	14
13	Referent/Insp./ed.	M	I	2	2	2	2	2	2	2	2	2	2	14
14	Referent/Insp./ed.	M	II	2	2	2	2	2	2	2	2	2	2	2
15	M.calificat		I	14	55	36	48	48	48	48	48	48	48	170
16	M.calificat		II	4	7	5	5	5	5	5	5	5	5	21
17	M.calificat		III	6	7	3	8	8	8	8	8	8	8	26
<b>TOTAL functii de executie</b>				<b>40</b>	<b>99</b>	<b>67</b>	<b>79</b>	<b>79</b>	<b>7</b>	<b>7</b>	<b>10</b>	<b>24</b>	<b>24</b>	<b>326</b>
<b>TOTAL FUNCȚII CONTRACTUALE</b>				<b>333</b>										



PREȘEDINTE DE ȘEDINȚĂ,  
 CONSTANTIN MOISA

