

PLAN DE SITUATIE PROIECTAT

Scara 1:500

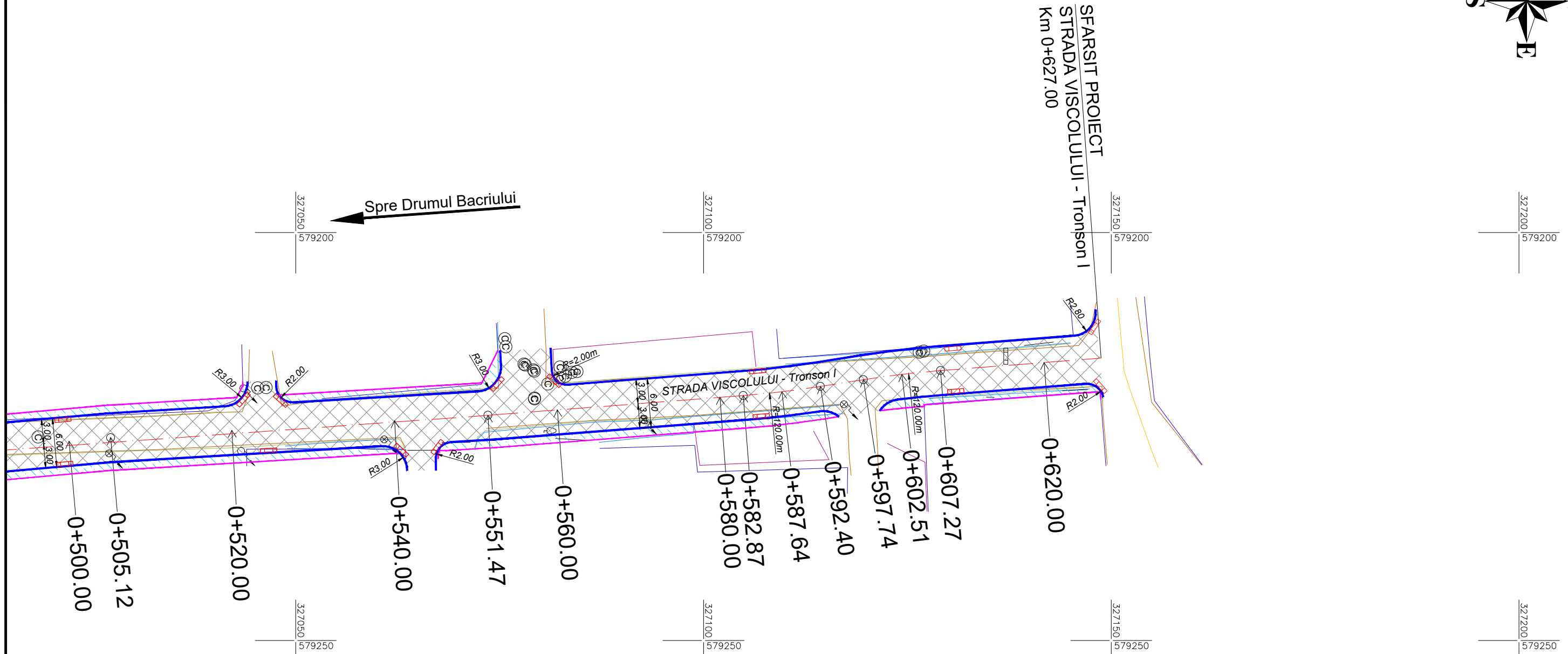

DISPUNERE PLANSE

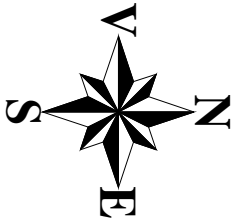
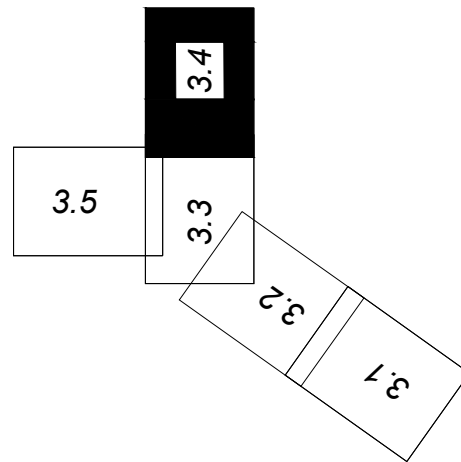

Legenda

- Bordura proiectata (20cmx25cm)
- Bordura proiectata (10cmx15cm)
- Parte carosabila
- Trotuar
- Gura de scurgere proiectata

NOTA:

- Conform H.G. 766/1997, categoria de importanta a constructiilor este C2 - lucrari de importanta normala;
- Cerinta de calitate este corespunzatoare capitolelor:
 - A 4.1 - asigurarea rezistentei si stabilitatii la solicitari statice si dinamice;
 - B 2.1 - siguranta in exploatare a constructiilor;
 - D 2 - sanatate si protectia mediului.



VERIFICATOR/EXPERT	NUME	SEMNATURA	CERINTA	REFERAT / EXPERTIZA NR. / DATA
RIScul DE INCENDIU	CATEGORIA DE IMPORTANTA	CLASA DE IMPORTANTA	GRADUL DE REZISTENTA LA FOC	
Proiectant General: S.C. D&D EUROCOM S.R.L. Proiectare si consultanta in constructii J40/14388/2004, C.U.I. 16742073, www.ddeurocom.ro Sediul social: str. Intrarea Calitatii, nr.4, sector 2, Bucuresti Tel./Fax: 031/4251982, 031/4251981; E-mail: office@ddeurocom.ro; Punct de lucru: Str. Vasile Lascar, nr. 88, et. 1, sector 2, Bucuresti				
Beneficiar:		SECTOR 6, MUNICIPIUL BUCURESTI		Proiect nr.: 067/2020
Titlu proiect:		Reabilitare sistem rutier Strada Viscolului		Faza: D.A.L.I.
Amplasament:		Sector 6, Municipiul Bucuresti		Planșa nr.: 3.4
Titlu planșă:		Plan de Situatie Proiectat		
DATA:	10.2021	REVIZIA:	00	SCARA:
				1:500