



ROMÂNIA
CONSILIUL LOCAL AL SECTORULUI 6
AL MUNICIPIULUI BUCUREȘTI

HOTĂRÂRE

privind solicitarea către Consiliul General al Municipiului București de adoptare a unei hotărâri prin care să se solicite Guvernului României emiterea unei hotărâri pentru trecerea imobilului teren în suprafață de 10 ha (lotul 1 – 1,7261 ha și lotul 2 – 8,2739 ha), situat în Prelungirea Ghencea nr. 238 (fost nr. 78) Sector 6, București, din domeniul privat al statului și din administrarea Agenției Domeniilor Statului, în domeniul public al statului și transmiterea în domeniul public al municipiului București și în administrarea Consiliului Local al Sectorului 6, în vederea realizării unui parc (spațiu verde)

Având în vedere Referatul de aprobare al doamnei consilier local Georgeta Mitran și Raportul de specialitate al Direcției Tehnice, Serviciul Cadastru, Fond Funciar și Patrimoniu nr. 87/07.12.2021, din cadrul aparatului de specialitate al Primarului Sectorului 6;

Luând în considerare avizul Comisiei de specialitate a Consiliului Local al Sectorului 6 nr. 5;

Luând în considerare prevederile:

- art. 35 lit. a) din *Constituția României* care prevede „dreptul oricărei persoane la un mediu sănătos și echilibrat ecologic”;
- art. 286 alin. (3), art. 292, art. 296 alin. (1), (2) și (3) și art. 356 alin. (5), din O.U.G. nr. 57/2019 privind Codul administrativ, cu modificările și completările ulterioare;
- art. 861 alin. (3) din Codul Civil, cu modificările și completările ulterioare;

În temeiul prevederilor art. 139 alin. (3) lit. g), art. 166 alin. (2) lit. g), art. 196 alin. (1) lit. a) și art. 197 din O.U.G. nr. 57/2019 privind Codul administrativ, cu modificările și completările ulterioare;

Consiliul Local al Sectorului 6

HOTĂRĂȘTE:

Art. 1. Se solicită Consiliului General al Municipiului București adoptarea unei hotărâri prin care să se solicite Guvernului României emiterea unei hotărâri pentru trecerea imobilului teren în suprafață de 10 ha (lotul 1 – 1,7261 ha și lotul 2 – 8,2739 ha), situat în Prelungirea Ghencea nr. 238 (fost nr. 78) Sector 6, București, din domeniul privat al statului și din administrarea Agenției Domeniilor Statului, în domeniul public al statului și transmiterea în domeniul public al municipiului București și în administrarea Consiliului Local al Sectorului 6, în vederea realizării unui parc (spațiu verde), precum și declararea acestuia ca bun de interes public local.

Art. 2. Imobilul prevăzut la art. 1 se identifică potrivit anexei, care face parte integrantă din prezenta hotărâre.

Art. 3. În cazul nerespectării destinației imobilului, acesta revine de drept în domeniul privat al statului și în administrarea Agenției Domeniilor Statului, conform prevederilor legale în vigoare.

Art. 4. Se împuternicește Primarul Sectorului 6 să efectueze toate demersurile necesare în vederea preluării în administrare a terenului în suprafață de 10 ha situat în Prelungirea Ghencea nr. 238 (fost nr. 78) Sector 6, București.

Art. 5. Se abrogă Hotărârea Consiliului Local al Sectorului 6 nr. 202/08.09.2009 privind promovarea preluării în administrare a terenului în suprafață de 10 ha situat în Prelungirea Ghencea nr. 238 (fost nr. 78).

Art. 6. (1) Primarul Sectorului 6 prin compartimentele funcționale din cadrul aparatului de specialitate vor duce la îndeplinire prevederile prezentei hotărâri.

(2) Comunicarea și aducerea la cunoștința publică se vor face prin grija Secretarului general al Sectorului 6.

Art. 7. Prezenta hotărâre poate fi atacată la instanța competentă în termenul prevăzut de lege.

PREȘEDINTE DE ȘEDINȚĂ,

Lucian Dubălaru

CONTRASEMNEAZĂ

pentru legalitate conf. art. 243 alin. (1) lit. a)
din O.U.G. nr. 57/2019

Secretarul general al Sectorului 6,

Demirel Spiridon

Nr.: 264

Data: 21.12.2021

Adresa : Prolungirea Ghencea, sector 6 - Bucuresti
Beneficiar : PRIMARIA SECTOR 6 BUCURESTI

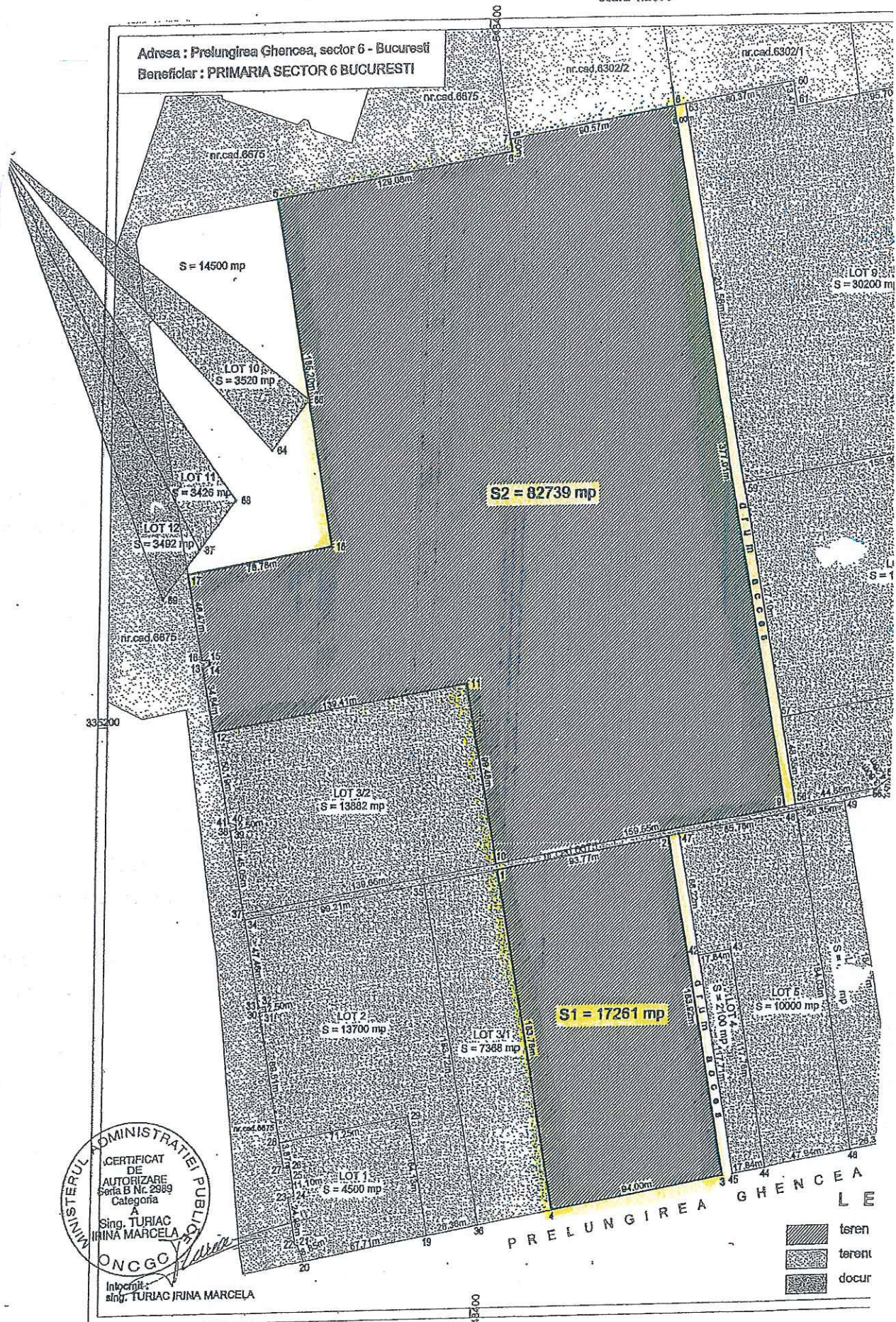

CERTIFICAT DE AUTORIZARE Seria B Nr. 2389 Categoria A Sing. TURCIAC IRINA MARCELA

Intocmit: sing. TURCIAC IRINA MARCELA

teren
teren
docur

Parcela (1) S 1 teren spital

Nr. pct.	Coordonate pct.de contur		Lungimi laterali D(i, i+1)
	X [m]	Y [m]	
1	335119.257	548410.477	93.769
2	335135.560	548502.818	183.919
3	334954.557	548535.437	94.003
4	334938.353	548442.841	183.776
(1)=17260.60mp P=555.467m			

Parcela (2) S 2 - teren spital

Parcela (3) LOT 1 - revendicat

Nr. Pct.	Coordonate pct.de contur		Lungimi laterali D(i, i+1)
	X [m]	Y [m]	
19	334926.550	548375.397	67.713
20	334914.878	548308.698	8.851
21	334922.867	548304.887	1.606
22	334923.342	548303.353	24.979
23	334947.956	548299.099	3.527
24	334948.574	548302.571	11.099
25	334959.499	548300.615	4.984
26	334964.422	548299.839	3.594

Parcela (5) LOT 3/1 - revendicat

Nr. Pct.	Coordonate pct.de contur		Lungimi laterali D(i, i+1)
	X [m]	Y [m]	
35	335112.286	548370.988	40.100
1	335119.257	548410.477	183.776
4	334938.353	548442.841	40.104
36	334931.440	548403.337	183.716
S (5)=7368.55mp P=447.697m			

Parcela (6) LOT 3/2 - revendicat

Parcela (7) LOT 4 - revendicat

Nr. Pct.	Coordonate pct.de contur		Lungimi laterali D(i, i+1)
	X [m]	Y [m]	
42	335071.438	548520.476	17.838
43	335074.559	548538.039	117.758
44	334958.667	548558.919	17.839
45	334955.591	548541.347	117.712
S (7)=2100.22mp P=271.147m			

Parcela (8) LOT 5 - revendicat