

EXTRAS DE PLAN CADASTRAL SCARA 1:500 aferent imobilului situat in Aleea Zvoristea nr.1A, sector 6, Bucuresti

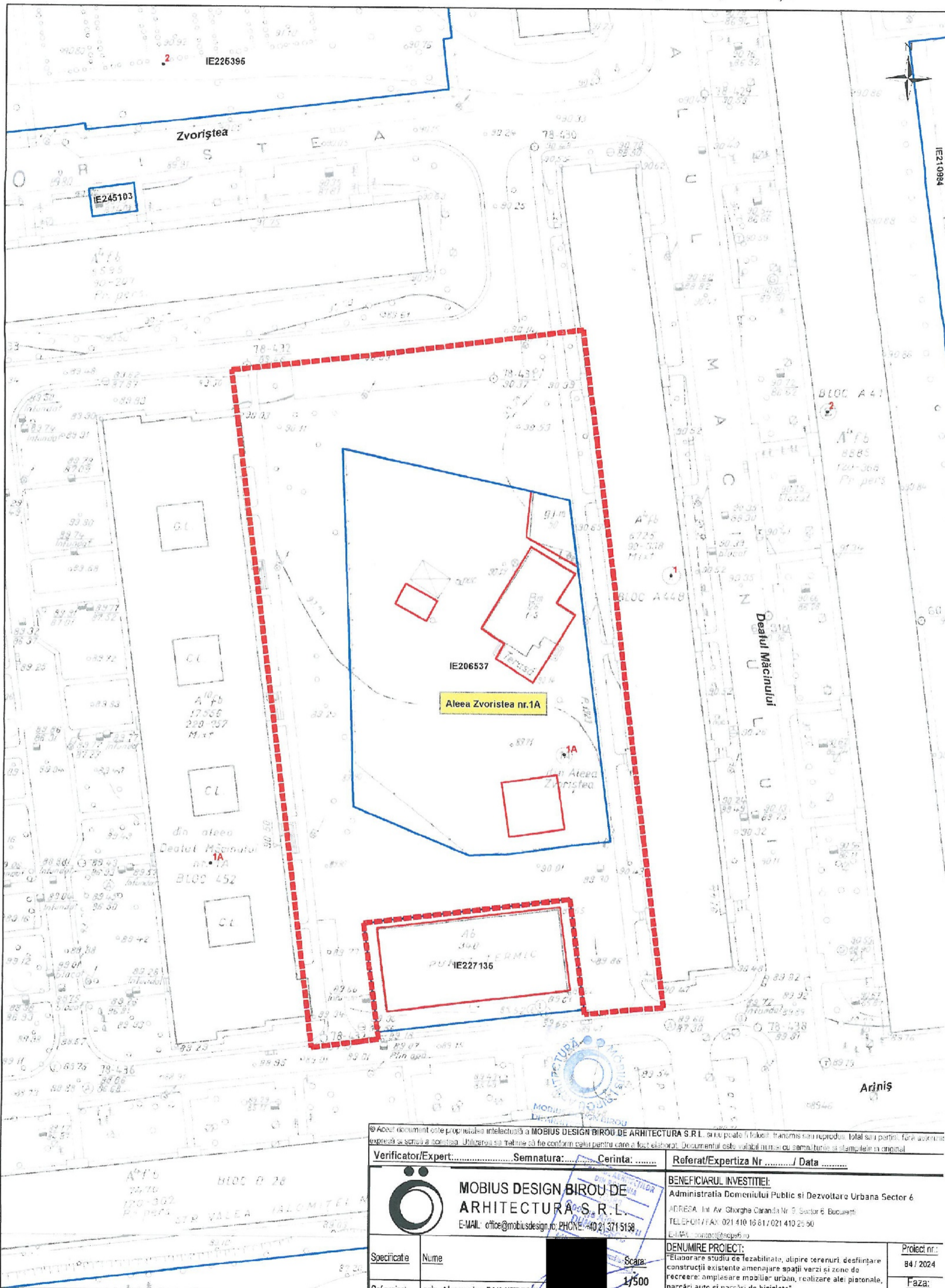

© Acest document este proprietatea intelectuală a MOBIOUS DESIGN BIROU DE ARHITECTURA S.R.L. și nu poate fi folosit, transmis sau reprodus, total sau parțial, fără autorizația expresă și scrisă a conștient. Utilizarea sa trebuie să fie conform celui pentru care a fost elaborat. Documentul este valabil numai cu semnăturile și stampilele în original.

Verificator/Expert:.....	Semnatura:.....	Cerinta:.....	Referat/Expertiza Nr ...../ Data .....
 <b>MOBIUS DESIGN BIROU DE ARHITECTURA S.R.L.</b> E-MAIL: office@mobiusedesign.ro; PHCNR: 40213715158			<b>BENEFICIARUL INVESTITIEI:</b> Administratia Domeniului Public si Dezvoltare Urbana Sector 6 ADRESA: Int. Av. Gheorghe Carană Nr. 9, Sector 6 București TELEFON/FAX: 021 410 16 61 / 021 410 25 60 E-MAIL: contact@scp6.ro
Specificate	Nume	Scara:	Proiect nr.:
Sef proiect	arh. Alexandru DUMITRESCU	1/500	84 / 2024
Proiectat	arh. Vlad MALI	Data:	Faza:
Desenat	Arh. Vlad MALI	SEP 2024	S.F
TITLU PLANSA:			Planșa nr.:
PLAN DE INCADRARE			A.001

 Documentatii cadastrale avizate  
 Construcții introduse în sistemul integrat de cadastru și carte funciara  
 Limită propusă



	Situatie existenta	
	mp	%
S loc de joacă	-	-
S piațetă	-	-
S alte amenajări minerale	1,831.51	36.76%
S spații verzi	519.92	10.44%
Teren ce urmează a fi expropriat	1,999.69	40.14%
Teren neamenajat	630.80	12.66%
S teren intervenție	4,982.00	100.00%
Suprafețe alei pietonale betonate / pavaj	335.34	18.31%
Suprafețe intrări bloc		
Alee pavaj	-	-
Alei / Amenajari marna	-	-
Suprafețe carosabile	1496.17	81.59%
Suprafețe parcări		
Suprafețe tartan	-	-
Suprafață piațetă	-	-
S amenajări minerale	1,831.51	100.00%
Spații verzi amenajare	-	-
Grădini de fațadă	496.63	95.52%
Spații verzi parcări	23.29	4.43%
Suprafata spații verzi	519.92	100%

LEGENDA

- - - - - Limita zonei de intervenție
- Limite de proprietate
- Cladiri existente
- Clădiri în stare avansată de degradare
- Carosabil existent
- Pietonal existent
- Teren neamenajat
- Spațiu verde existent



© Acest document este proprietatea intelectuală a MOBIUS DESIGN BIROU DE ARHITECTURA S.R.L. și nu poate fi folosit, transmis sau reprodus, total sau parțial, fără autorizarea expresă și scrisă a acesteia. Utilizarea sa trebuie să fie conform celei pentru care a fost elaborat. Documentul este valabil numai cu semnăturile și stampilele în original.

Verificator/Expert: ..... Semnatura: ..... Cerința: ..... Referat/Expertiza Nr. .... / Data .....

**MOBIUS DESIGN BIROU DE ARHITECTURA S.R.L.**  
E-MAIL: office@mobiusedesign.ro; PHONE: +40 21 374 6158

**BENEFICIARUL INVESTIȚIEI:**  
Administrația Domeniului Public și Dezvoltare Urbana Sector 6  
ADRESA: Int. Av. Gheorghe Caranda Nr. 9, Sector 6, București  
TELEFON / FAX: 021 410 16 81 / 021 410 25 50  
E-MAIL: contact@adp6.ro

Specificatie	Nume	Semnatura	Scara	Proiect nr.:
Sef proiect	arh. Alexandru DUMITRESCU		1/200	84 / 2024
Proiectat	arh. Vlad MALI			F.0201
Desenat	Arh. Vlad MALI		Data: SEP 2024	S.F
TITLUL PLANȘA: SITUAȚIA EXISTENTĂ				Planșa nr.: A.002

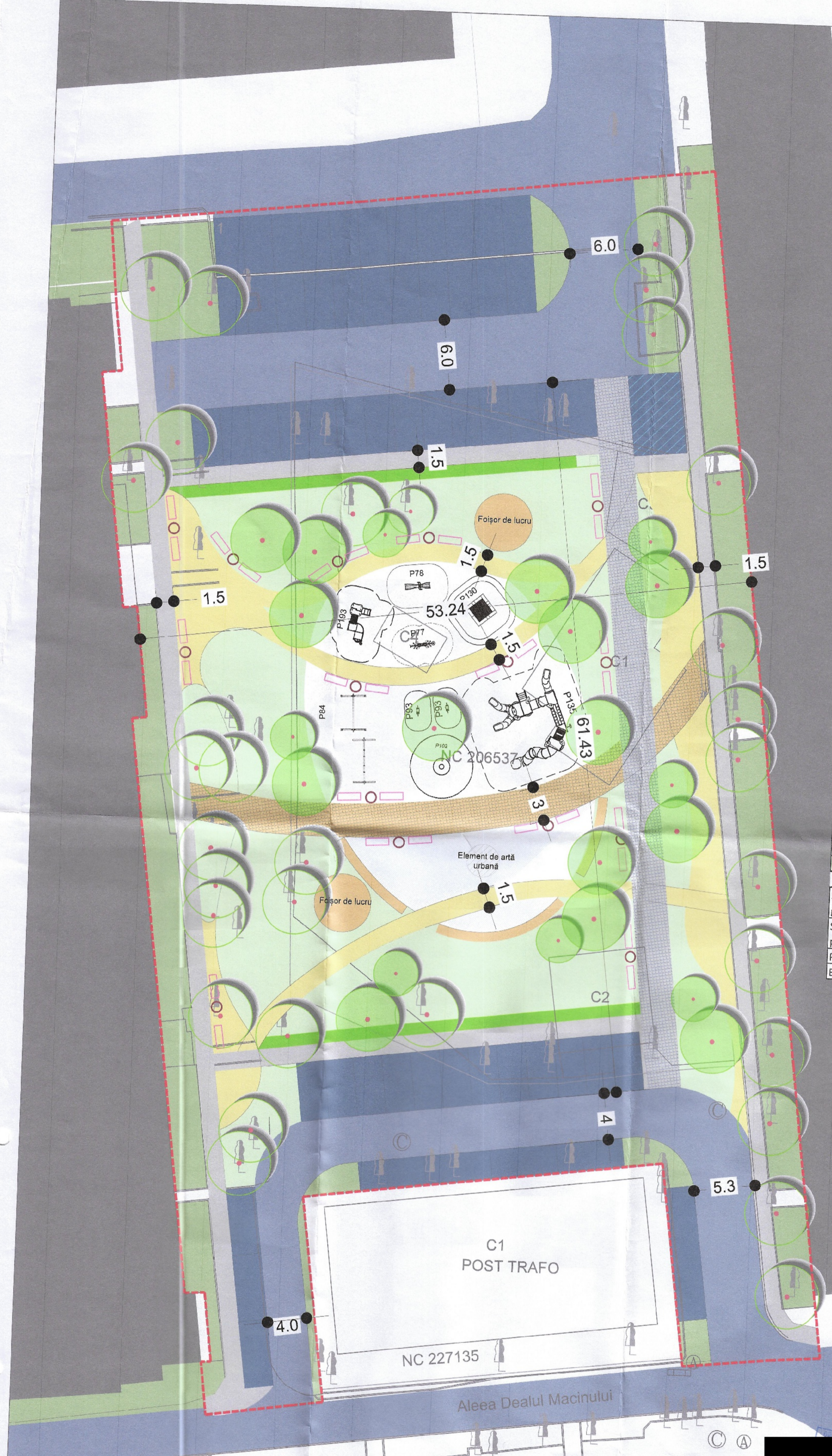

	Situatie existenta		Situatie propusa	
	mp	%	mp	%
S loc de joacă	-	-	388.90	7.83%
S piațetă	-	-	142.99	2.87%
S alte amenajări minerale	1,831.51	36.76%	2,705.74	54.31%
S spații verzi	519.92	10.44%	1,744.37	35.01%
Teren ce urmează a fi expropriat	1,999.69	40.14%	-	-
Teren neamenajat	630.80	12.66%	-	-
S teren intervenție	4,982.00	100.00%	4,982.00	100.00%
Suprafețe alei pietonale betonate / pavaj	335.34	18.31%	620.28	19.16%
Suprafețe intrări bloc	-	-	73.26	2.26%
Alee pavaj	-	-	398.00	12.29%
Alei / Amenajări marna	-	-	148.58	4.59%
Suprafețe carosabile	1496.17	81.69%	703.12	21.72%
Suprafețe parcări	-	-	762.50	23.55%
Suprafețe tartan	-	-	388.90	12.01%
Suprafață piațetă	-	-	142.99	4.42%
S amenajări minerale	1,831.51	100.00%	3,237.63	100.00%
Spații verzi amenajare	-	-	1075.22	61.64%
Grădini de față	496.63	95.52%	477.24	27.36%
Spații verzi parcări	23.29	4.48%	191.91	11.00%
Suprafața spații verzi	519.92	100%	1,744.37	100.00%
Suprafață împrejurii gradini față	-	-	217.17 mL	-
Suprafață împrejurii parcări (gard verde)	-	-	68 mL	-
Pomi propusi	-	-	21 buc	-
Borduri	-	-	784.5 mL	-

LEGENDA

- Limita zonei de intervenție
- Limite de proprietate
- Cladiri existente
- Parcări
- Parcare biciclete
- Alei Carosabile
- Alei Pietonale Principale Pavaj
- Alei Pietonale Secundare Pavaj
- Alei Marna (piatra sparta)
- Loc de joacă - Tartan
- Piațetă urbană - Pavaj
- Spațiu verde propus
- Spațiu verde existent
- Arbori existenți
- Arbori propusi

© Acest document este proprietatea intelectuală a MOBILUS DESIGN BIROU DE ARHITECTURA S.R.L. și nu poate fi folosit, transmis sau reprodus, total sau parțial, fără autorizarea expresă și scrisă a acestuia. Utilizarea sa trebuie să fie conform celei pentru care a fost elaborat. Documentul este valabil numai cu semnăturile și stampilele în original.

Verificator/Expert: ..... Semnatura: ..... Cerința: ..... Referat/Expertiza Nr. .... / Data .....

**MOBIUS DESIGN BIROU DE ARHITECTURA S.R.L.**  
E-MAIL: office@mobiusedesign.ro; PHONE: +40 21 371 5158

**BENEFICIARUL INVESTIȚIEI:**  
Administrație Domeniului Public și Dezvoltare Urbană Sector 6  
ADRESA: Int. Av. Gheorghe Caranda Nr. 9, Sector 6, București  
TELEFON / FAX: 021 410 16 81 / 021 410 25 50  
E-MAIL: comisi@adps6.ro

**DENUMIRE PROIECT:**  
"Elaborare studiu de fezabilitate, alipire terenuri, desfășurare construcțiilor existente amenajare spații verzi și zone de recreere: amenajare spații verzi și zone de recreere: amenajare mobilitate urbană, realizare alei pietonale, parcări auto și parcări de biciclete"

**AMPLASAMENT:** Aleea Zvoziștea IA, Sector 6

**TITLU PLANȘA:**  
PLAN DE SITUAȚIE PROPUȘ

Proiect nr.: 84 / 2024  
Faza: S.F  
Planșa nr.: A.003

Soacificate	Nume	Semnatura	Scara
Sef proiect	arh. Alexandru DUMITREȘCU		1/200
Proiectat	arh. Vlad MALI		
Desenat	Arh. Vlad MALI		

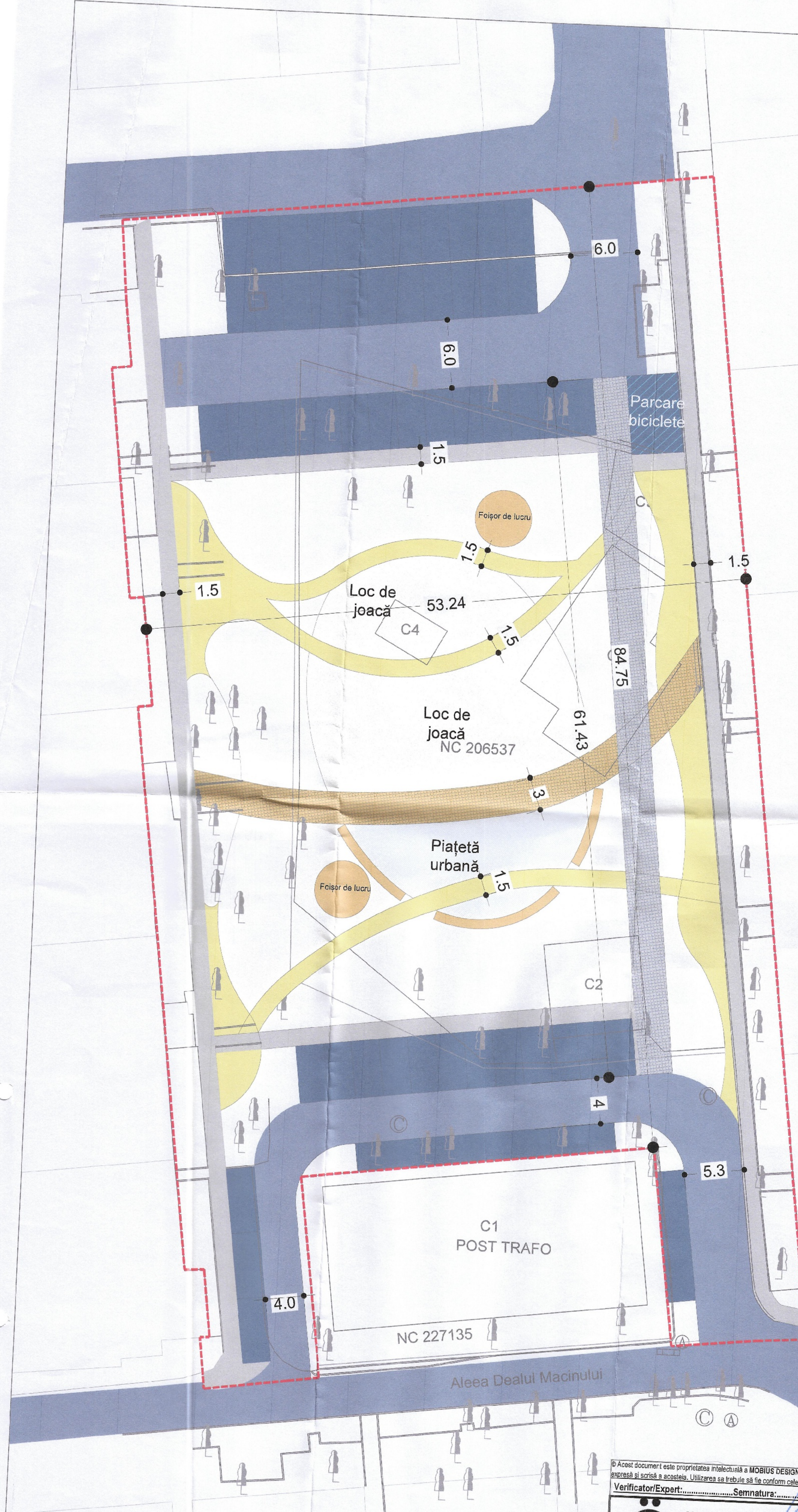

	Situatie exsistenta		Situatie propusa	
	mp	%	mp	%
S loc de joacă	-	-	388.90	7.81%
S piațetă	-	-	142.99	2.87%
S alte amenajări minerale	1,831.51	36.76%	2,705.74	54.31%
S spații verzi	519.92	10.44%	1,744.37	35.01%
Teren ce urmează a fi expropriat	1,999.69	40.14%	-	-
Teren neamenajat	630.80	12.66%	-	-
S teren intervenție	4,982.00	100.00%	4,982.00	100.00%

Suprafețe alei pietonale betonate / pavaj	335.34	18.31%	620.28	19.16%
Suprafețe intrări bloc	-	-	73.26	2.26%
Alee pavaj	-	-	398.00	12.29%
Alei / Amenajari marna	-	-	148.58	4.59%
Suprafețe carosabile	1496.17	81.69%	703.12	21.72%
Suprafețe parcări	-	-	762.50	23.55%
Suprafețe tartan	-	-	388.90	12.01%
Suprafață piațetă	-	-	142.99	4.42%
S amenajări minerale	1,831.51	100.00%	3,237.63	100.00%

Spații verzi amenajare	-	-	1075.22	61.64%
Grădini de față	496.63	95.52%	477.24	27.36%
Spații verzi parcări	23.29	4.48%	191.91	11.00%
Suprafata spatii verzi	519.92	100%	1,744.37	100.00%

Suprafață împrejuriri gradini față			217.17 mL
Suprafață împrejuriri parcări (gard verde)			68 mL
Pomi propusi			21 buc
Borduri			784.5 mL

- LEGENDA**
- - - - - Limita zonei de interventie
  - Limite de proprietate
  - Cladiri existente
  - Parcări
  - Parcare biciclete
  - Alei Carosabile
  - Alei Pionale Principale Pavaj
  - Alei Pionale Secundare Pavaj
  - Alei Marna (piatra sparta)
  - Loc de joacă - Tartan
  - Piațetă urbană - Pavaj

© Acest document este proprietatea intelectuală a MOBIUS DESIGN BIROU DE ARHITECTURA S.R.L. și nu poate fi folosit, transmis sau reprodus, total sau parțial, fără autorizarea expresă și scrisă a acesteia. Utilizarea sa trebuie să fie conform celei pentru care a fost elaborat. Documentul este valabil numai cu semnăturile și stampilele în original.

Verificator/Expert:.....Semnatura:.....Cerinta:.....Referat/Expertiza Nr...../ Data.....

**MOBIUS DESIGN BIROU DE ARHITECTURA S.R.L.**  
 E-MAIL: office@mobiusdesign.ro; PHONE: +40 21 371 5158

**BENEFICIARUL INVESTITIEI:**  
 Administrația Domeniului Public și Dezvoltare Urbana Sector 6  
 ADRESA: Int. Av. Gheorghe Caranca Nr. 9, Sector 6, București  
 TELEFON / FAX: 021 410 16 81 / 021 410 25 50  
 E-MAIL: corlatz@adps6.ro

Specificatie	Nume	Semnatura	Scara	Proiect nr.:
Sef proiect	Arh. Alexandru DUMITRESCU		1/200	84 / 2024
Proiectat	Arh. Vlad MALU			Faza:
Desenat	Arh. Vlad MALU			S.F.
			Data:	Planșa nr.:
			SEP 2024	A.004

**TITLU PLANȘA:**  
 PLAN DE SITATIE PROPOS - MINERAL

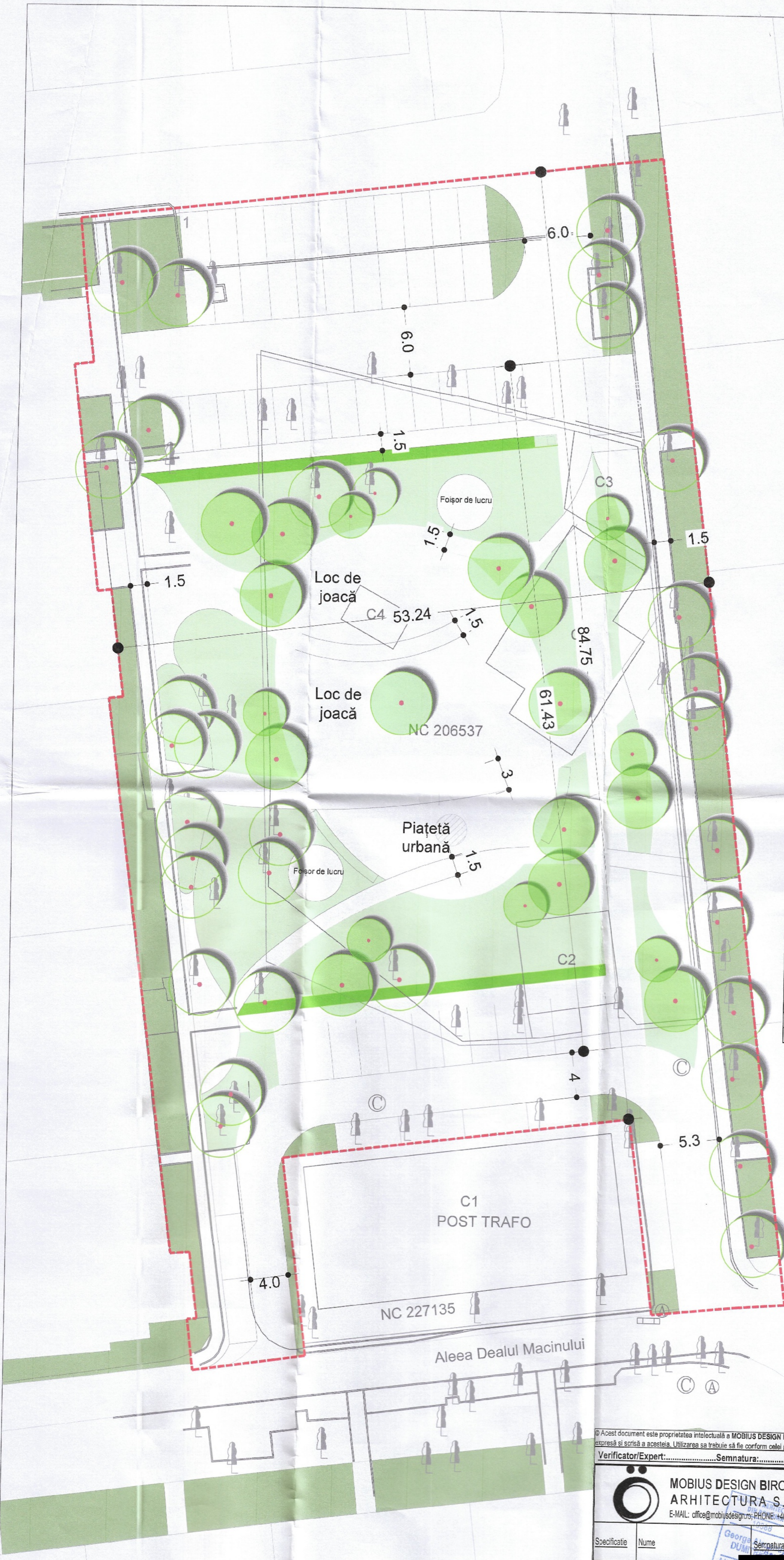

	Situatie existenta		Situatie propusa	
	mp	%	mp	%
S loc de joacă	-	-	388.90	7.81%
S piațetă	-	-	142.99	2.87%
S alte amenajări mineral	1,831.51	36.76%	2,705.74	54.31%
S spații verzi	519.92	10.44%	1,744.37	35.01%
Teren ce urmează a fi expropriat	1,999.69	40.14%	-	-
Teren neamenajat	630.80	12.66%	-	-
S teren intervenție	4,982.00	100.00%	4,982.00	100.00%

Suprafețe alei pietonale betonate / pavaaj	335.34	18.31%	620.28	19.16%
Suprafețe intrări bloc	-	-	73.26	2.26%
Alee pavaaj	-	-	398.00	12.29%
Alei / Amenajări marna	-	-	148.58	4.59%
Suprafețe carosabile	1496.17	81.69%	703.12	21.72%
Suprafețe parcuri	-	-	762.50	23.55%
Suprafețe tartan	-	-	388.90	12.01%
Suprafața piațetă	-	-	142.99	4.42%
S amenajări minerale	1,831.51	100.00%	3,237.63	100.00%

Spații verzi amenajare	-	-	1075.22	61.64%
Grădini de față	496.63	95.52%	477.24	27.36%
Spații verzi parcuri	23.29	4.48%	191.91	11.00%
Suprafața spații verzi	519.92	100%	1,744.37	100.00%

Suprafață împrejuriri grădini față			217.17	mL
Suprafață împrejuriri parcuri (gard verde)			68	mL
Pomi propusi			21	buc
Borduri			784.5	mL

**LEGENDA**

- Limita zonei de interventie
- Limite de proprietate
- Spațiu verde propus
- Spațiu verde existent
- Gard viu
- Arbori existenți
- Arbori propusi

© Acest document este proprietatea intelectuală a MOBIUS DESIGN BIROU DE ARHITECTURĂ S.R.L. și nu poate fi folosit, transmis sau reprodus, total sau parțial, fără autorizarea expresă și scrisă a acesteia. Utilizarea sa trebuie să fie conform celei pentru care a fost elaborat. Documentul este valabil numai cu semnăturile și stampilele în original.

<p><b>MOBIUS DESIGN BIROU DE ARHITECTURĂ S.R.L.</b> E-MAIL: office@mobiusedesign.ro; PHONE: +40 21 371 5158</p>		<p>BENEFICIARUL INVESTIȚIEI: Administrația Domeniului Public și Dezvoltare Urbana Sector 6 ADRESA: Int. Av. Gheorghiță Carandă Nr. 3, Sector 6, București TELEFON / FAX: 021 410 16 61 / 021 410 25 50 E-MAIL: contact@adps.ro</p>	
Verificator/Expert:.....	Semnatura:.....	Cerinta:.....	Referat/Expertiza Nr...../ Data.....
Specificatie	Nume	Scara	Proiect nr.:
Sef proiect	Arh. Alexandru DUMITRESCU	1/200	84 / 2024
Proiectat	Arh. Vlad MALI	Data:	Faza:
Desenat	Arh. Vlad MALI	SEP 2024	S.F
TITLU PLANȘA:			Planșa nr.:
PLAN DE SITUAȚIE PROPUȘ - VEGETAȚIE			A.005

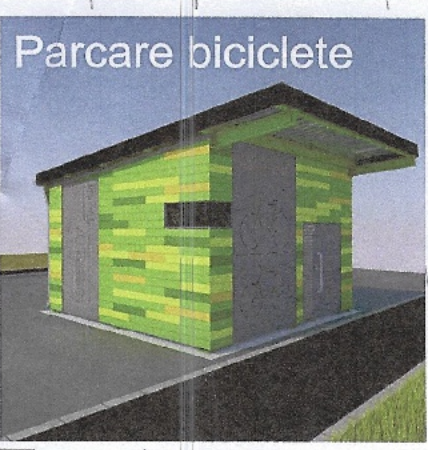
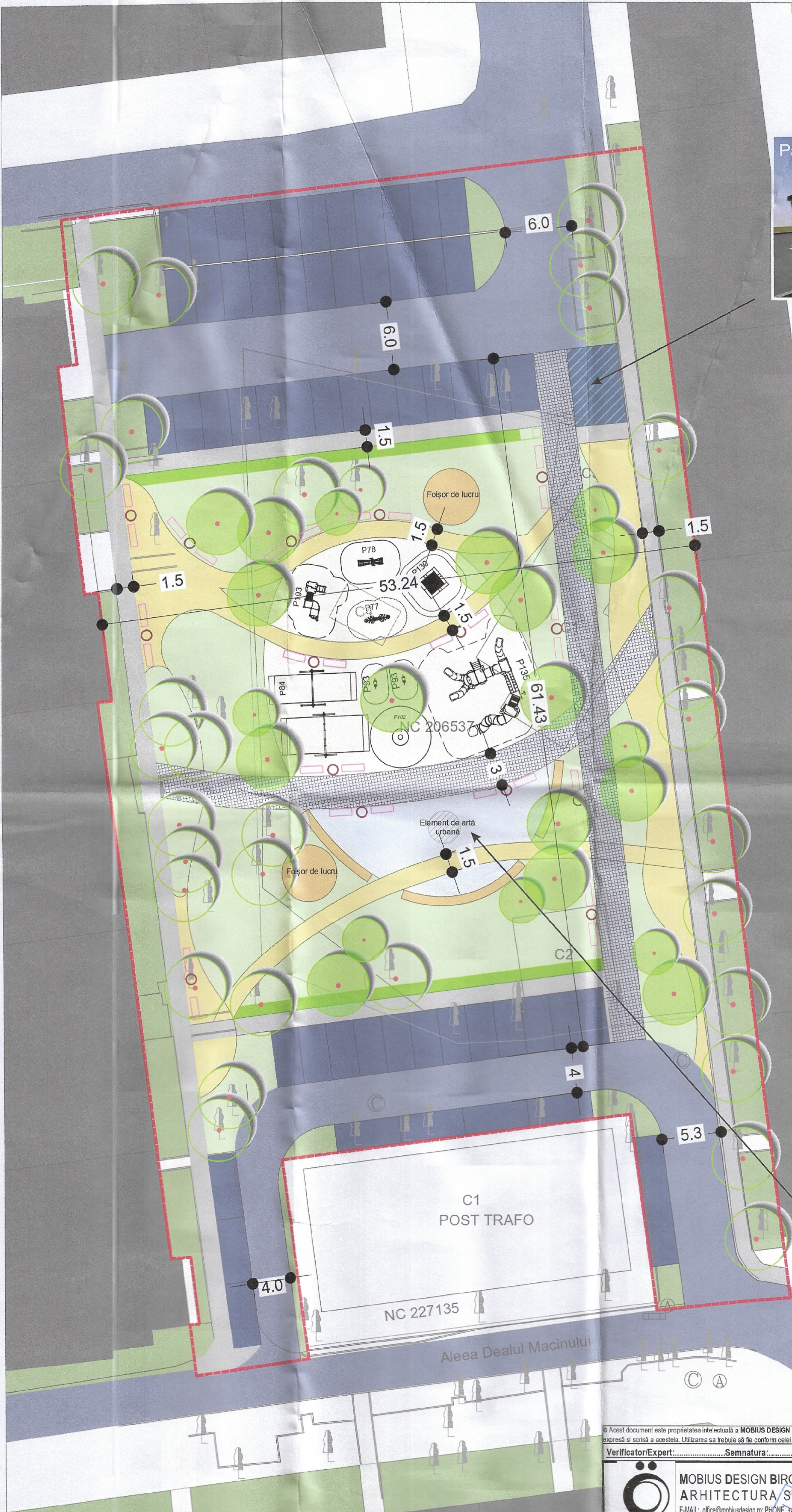

Tip produs	Loc de joacă	Cantitate
P77 - 1 buc - Furnizare și montare aparat de joacă pentru copii tip balansoar - TIP 3		1
P78 - Furnizare și montare aparat de joacă pentru persoane cu dizabilități tip balansoar - TIP 4		1
P83 - Aparat de joacă pentru copii tip leagăn - TIP 2		1
P84 - Aparat de joacă pentru copii tip leagăn - TIP 3		1
P93 - Furnizare și montare aparat de joacă pentru copii tip joc pe arc - TIP 1		2
P102 - Furnizare și montare aparat de joacă pentru copii tip carusel - TIP 2		1
P130 - Furnizare și montare ansamblu de joacă pentru copii tip trambulina - TIP 2		1
P135 - Furnizare și montare ansamblu de joacă pentru copii tip complex - TIP 5		1

Tip produs	MOBILIER URBAN	Cantitate
1. Banca mobilier urban din lemn tropical/exotic, picioare din fonta		30
2. Coș de guno:		15
3. Cismea și pentru Căini Husky		2
Foișor de lucru Smart		2



Element de artă urbană

Locuri de parcare	
Existent	63
Propus	60

Acest document este proprietatea intelectuală a MOBIUS DESIGN BIROU DE ARHITECTURA S.R.L. și nu poate fi folosit, transmis sau reprodus, total sau parțial, fără autorizarea expresă și scrisă a acestuia. Utilizarea sa trebuie să fie conform celei pentru care a fost elaborat. Documentul este valabil numai cu semnăturile și ștampilele în original.

Verificator/Expert: ..... Semnatura: ..... Cerința: ..... Referat/Expertiza Nr. .... / Data .....

<b>MOBIUS DESIGN BIROU DE ARHITECTURA S.R.L.</b> E-MAIL: office@mobiusdesign.ro; PHONE: +40 21 374 5158		<b>BENEFICIARUL INVESTIȚIEI:</b> Administrația Domeniului Public și Dezvoltare Urbană Sector 6 ADRESA: Int. Av. Gheorghe Caranda Nr. 9, Sector 6, București TELEFON / FAX: 021 410 16 81 / 021 410 25 50 E-MAIL: contact@adps6.ro	
Specificatie	Nume	Scara	Proiect nr.:
Sef proiect	arh. Alexandru DUMITRESCU	1/200	84 / 2024
Proiectat	arh. Vlad MALI	Data:	Faza:
Desenat	Arh. Vlad MALI	SEP 2024	S.F
TITLU PLANȘA:		Planșa nr.:	
AMPLASAMENT: Aleea Zvoristea IA, Sector 6		A.006	
DENUMIRE PROIECT: Elaborare studiu de fezabilitate, alipire terenuri, deslințare construcții existente amenajare spații verzi și zone de recreere: amplasare mobilier urban, realizare alei pietonale, parcuri auto și parcuri de biciclete			
PLAN DE SITUAȚIE PROPUȘ - MOBILIER URBAN			

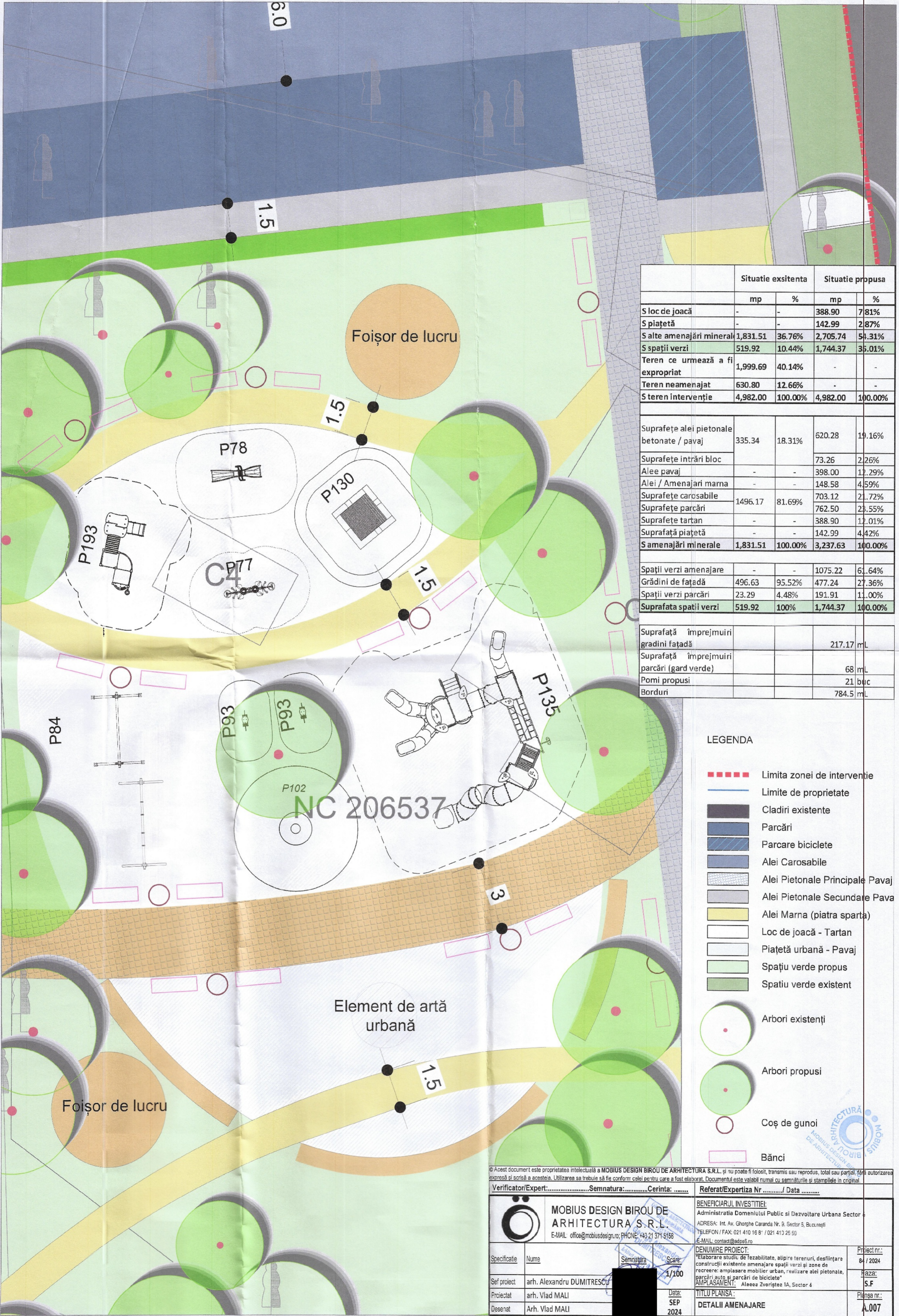

	Situatie exsistenta		Situatie propusa	
	mp	%	mp	%
S loc de joacă	-	-	388.90	7.81%
S piațetă	-	-	142.99	2.87%
S alte amenajări mineral	1,831.51	36.76%	2,705.74	54.31%
S spații verzi	519.92	10.44%	1,744.37	35.01%
Teren ce urmează a fi expropriat	1,999.69	40.14%	-	-
Teren neamenajat	630.80	12.66%	-	-
S teren intervenție	4,982.00	100.00%	4,982.00	100.00%

Suprafețe alei pietonale betonate / pavaj	335.34	18.31%	620.28	19.16%
Suprafețe intrări bloc			73.26	2.26%
Alee pavaj	-	-	398.00	12.29%
Alei / Amenajări marna	-	-	148.58	4.59%
Suprafețe carosabile	1496.17	81.69%	703.12	21.72%
Suprafețe parcări			762.50	23.55%
Suprafețe tartan	-	-	388.90	12.01%
Suprafață piațetă	-	-	142.99	4.42%
S amenajări minerale	1,831.51	100.00%	3,237.63	100.00%

Spații verzi amenajare	-	-	1075.22	61.64%
Grădini de față	496.63	95.52%	477.24	27.36%
Spații verzi parcări	23.29	4.48%	191.91	11.00%
Suprafata spații verzi	519.92	100%	1,744.37	100.00%

Suprafață împrejurii grădini față			217.17	mL
Suprafață împrejurii parcări (gard verde)			68	mL
Pomi propusi			21	buc
Borduri			784.5	mL

LEGENDA

- Limita zonei de intervenție
- Limite de proprietate
- Cladiri existente
- Parcări
- Parcare biciclete
- Alei Carosabile
- Alei Piononale Principale Pavaj
- Alei Piononale Secundare Pava
- Alei Marna (piatra sparta)
- Loc de joacă - Tartan
- Piațetă urbană - Pavaj
- Spațiu verde propus
- Spatiu verde existent
- Arbori existenți
- Arbori propusi
- Coș de gunoi
- Bănci

© Acest document este proprietatea intelectuală a MOBIUS DESIGN BIROU DE ARHITECTURA S.R.L. și nu poate fi folosit, transmis sau reprodus, total sau parțial, fără autorizarea expresă și scrisă a acesteia. Utilizarea sa trebuie să fie conform celei pentru care a fost elaborat. Documentul este valabil numai cu semnăturile și stampilele în original.

Verificator/Expert: ..... Semnatura: ..... Cerinta: ..... Referat/Expertiza Nr ..... / Data .....

**BENEFICIARUL INVESTIȚIEI:**  
 Administrația Domeniului Public și Dezvoltare Urbana Sector 6  
 ADRESA: Int. Av. Gheorghe Caranda Nr. 9, Sector 6, București  
 TELEFON / FAX: 021 410 16 81 / 021 410 25 50  
 E-MAIL: contact@edps6.ro

**DENUMIRE PROIECT:**  
 "Elaborare studiu de fezabilitate, alipire terenuri, desființare construcții existente amenajare spații verzi și zone de recreere: amplasare mobilier urban, realizare alei pietonale, parcări auto și parcări de biciclete"  
**AMPLASAMENT:** Aleea Zvonitea 1A, Sector 6

Specificate	Nume	Scara	Proiect nr.:
Sef proiect	arh. Alexandru DUMITRESCU	1/100	84 / 2024
Proiectat	arh. Vlad MALI	Data:	Faza:
Desenat	Arh. Vlad MALI	SEP 2024	S.F.
TITLU PLANȘA:			Planșa nr.:
DETALII AMENAJARE			A.007

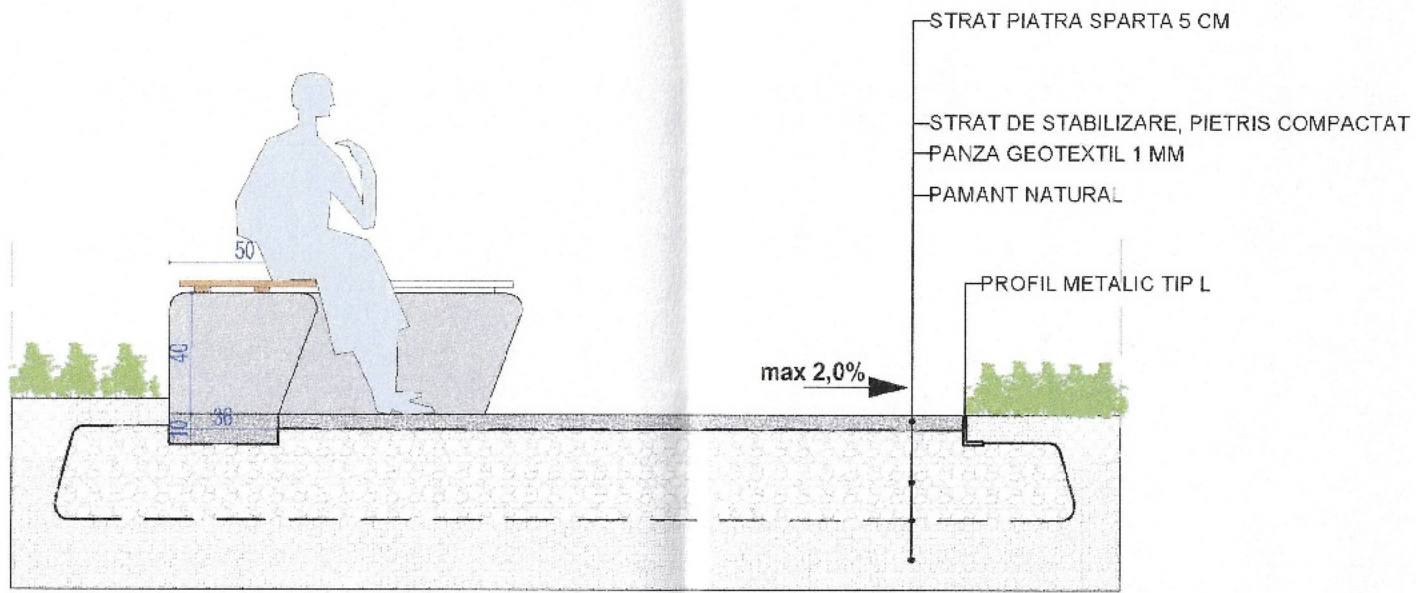

PROFIL PIATETĂ  
 PIATRA SPARTA CU BANCA INTEGRATĂ

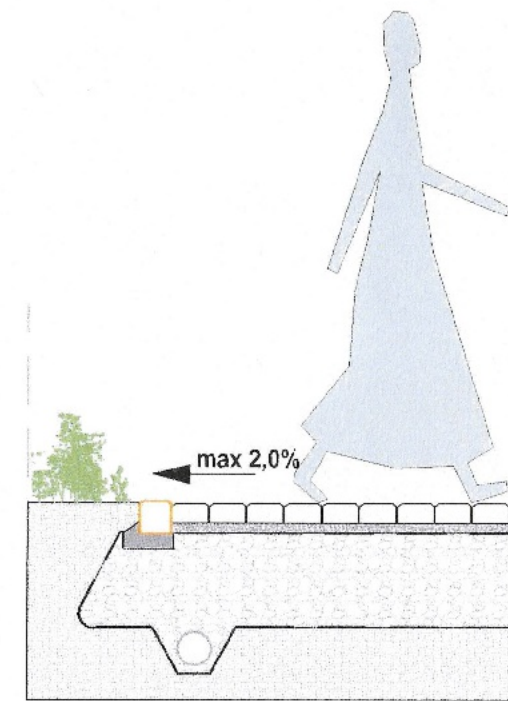

PROFIL ALEE PRINCIPALĂ

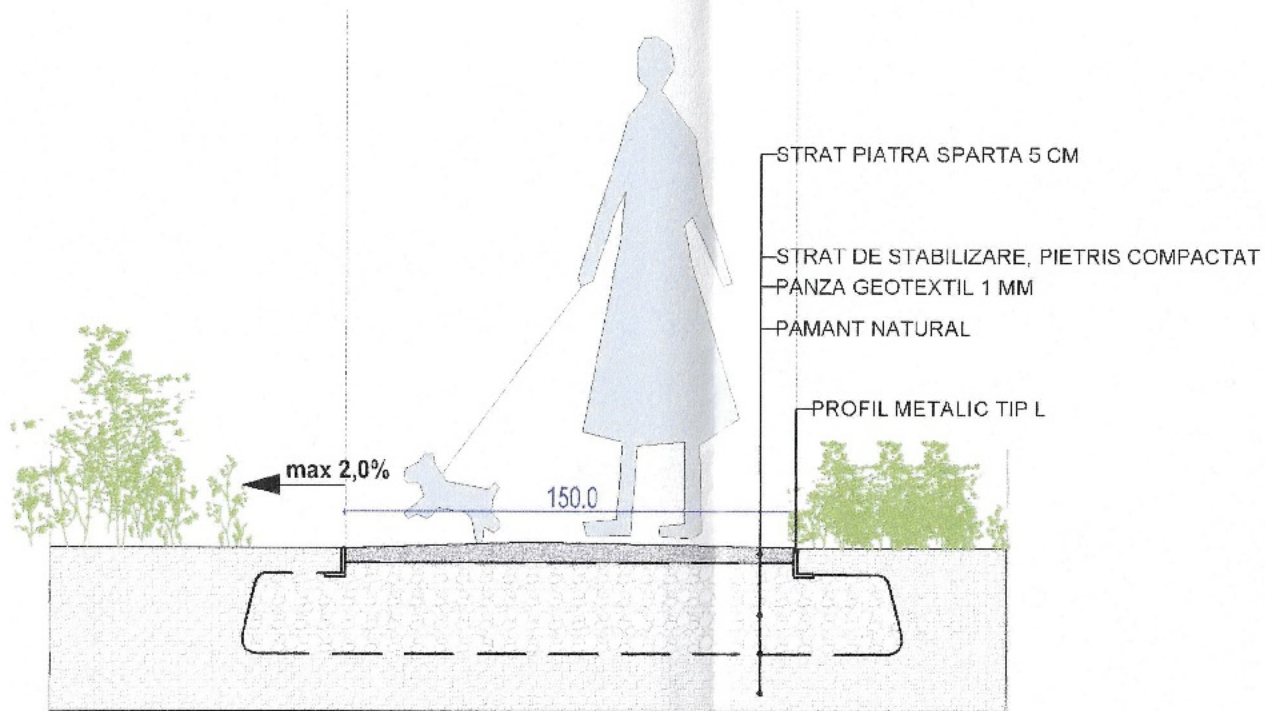

PROFIL ALEE SECUNDARĂ



© Acest document este proprietatea intelectuală a MOBIUS DESIGN BIROU DE ARHITECTURA S.R.L. și nu poate fi folosit, transmis sau reprodus, total sau parțial, fără autorizarea expresă și scrisă a acesteia. Utilizarea sa trebuie să fie conform celei pentru care a fost elaborat. Documentul este valabil numai cu semnăturile și stampoile în original.

Verificator/Expert:.....Semnatura:.....Cerinta: .....		Referat/Expertiza Nr ...../ Data .....	
 <b>MOBIUS DESIGN BIROU DE ARHITECTURA S.R.L.</b> E-MAIL: office@mobiusdesign.ro; P-HONE: +40 21 371 5158		<b>BENEFICIARUL INVESTITIEI:</b> Administratia Domeniului Public si Dezvoltare Urbana Sector 6 ADRESA: Int. Av. Gheorghe Caranca Nr. 9, Sector 6, Bucuresti TELEFON / FAX: C21 410 16 61 / 021 410 25 50 E-MAIL: contact@adps6.ro	
		<b>DENUMIRE PROIECT:</b> "Elaborare studiu de fezabilitate, atipire terenuri, desființare construcții existente amenajare spații verzi și zone de recreere: amplasare mobilier urban, realizare alei pietonale, parcări auto și parcări de biciclete" <b>AMPLASAMENT:</b> Aleea Zvoiești 1A, Sector 6	
Specificatie	Nume	Scara:	Proiect nr.:
Sef proiect	arh. Alexandru DUMITRESCU	50	84 / 2024
Proiectat	arh. Vlad MALI		Faza:
Desenat	Arh. Vlad MALI		S.F
		TITLU PLANSA :	Planșa nr.:
		SECȚIUNI - DETALII ALEI	A.008



Section 14  
1:25

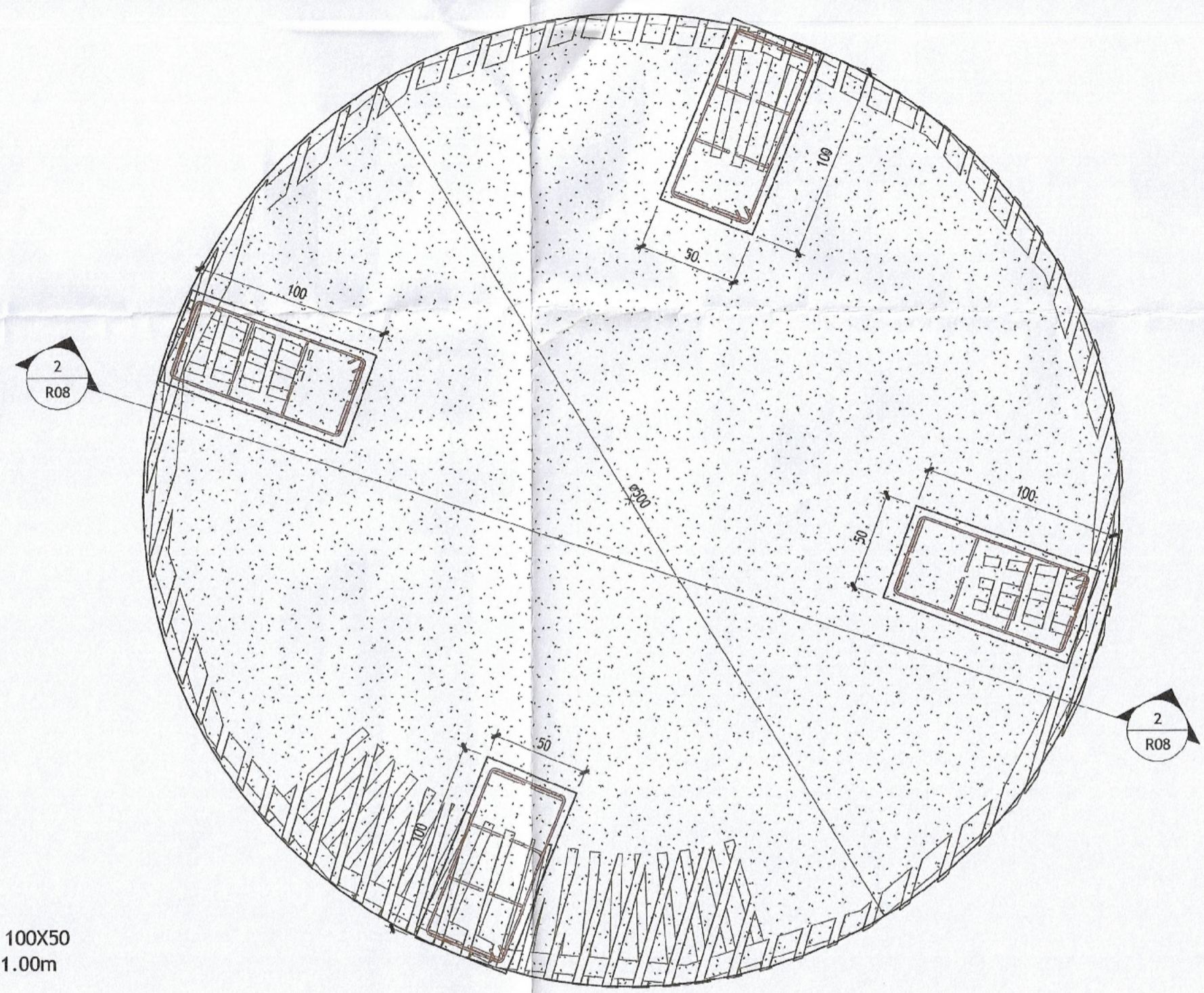
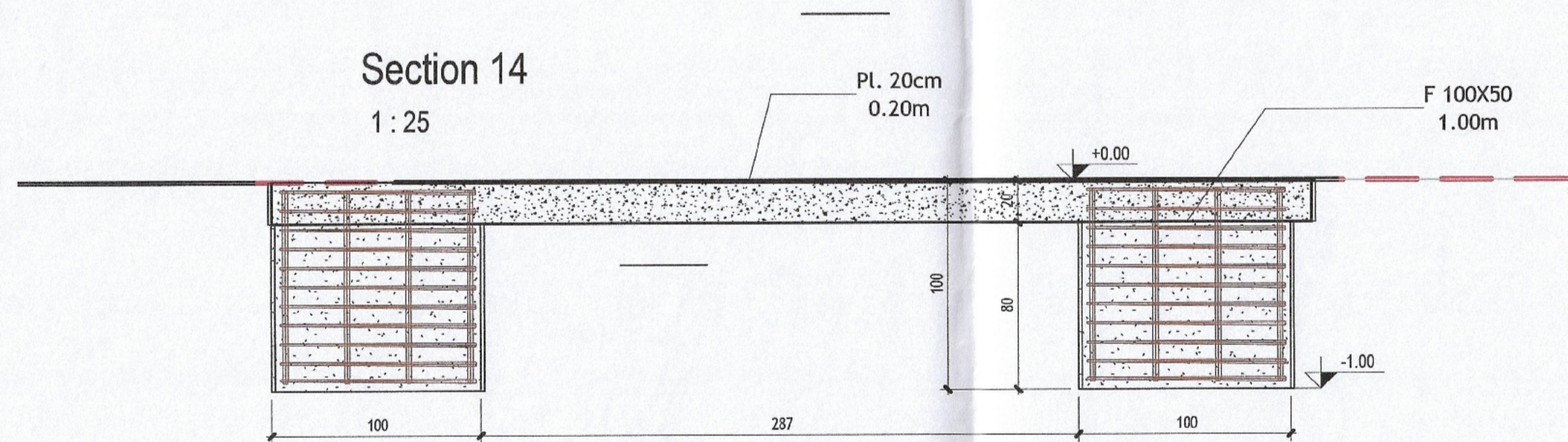

MATERIALE  
FUNDATIE:

- FUNDATIE: C30/37
- ARMATURA: BST500S
  - DACA NU ESTE ALTFEL MENTIONAT, GROSIMEA STRATULUI DE BETON DE EGALIZARE VA FI 5 cm.
  - DACA NU ESTE ALTFEL MENTIONAT, ACOPERIREA CU BETON A ELEMENTELOR SUBTERANE VA FI DE 5 cm SI A ELEMENTELOR SUPRATERANE VA FI 2.5 cm;

**Nota / Note**

- Planurile de arhitectura vor fi citite impreuna cu planurile de structura, instalatii si cu memoriile tehnice;
- Toate cotele sunt date pentru cladiri existente si/sau construite in mai multe etape. Orice discrepanta aparuta in aceste desene trebuie raportata proiectantului inainte de inceperea oricarei lucrari;
- Executantul este obligat sa verifice cotele inaltimilor de procurarea materialelor si inceperea executiei pentru toate categoriile de lucrari;
- Desenele la scara mare (ex. 1:20) vor avea prioritate in fata celor la scara mica (ex. 1:500);
- Plansele de arhitectura se vor citi corela numai impreuna cu plansele de rezistenta, instalatii si, dupa caz, drumuri/plafon;
- Toate cotele legate de partea de tehnologie, structura si instalatii vor fi corelate cu datele furnizate de catre proiectantul acestora;
- Toate lucrurile prin pereți și planșee rezistente la foc vor fi certificate, planșee și rezistențe la foc conform specificațiilor peritelor;
- Străpurgerile, scurgerile pluviale și echipamentele din planșee vor fi corelate cu proiectele de specialitate;
- Toate materialele trebuie să aibă certificate de conformitate, de performanță și agrement tehnice valabile (Românești sau Europene);
- Toate detaliile verticale, orizontale și de rosturi la elemente rezistente la foc sunt pur informative, se vor respecta detaliile producătorului de sistem și agrement tehnic;
- În urma desfășurării se pot adapta soluții tehnice diferite în funcție de noile informații aparute

NOTE GENERALE:

- Din punct de vedere al zonarii seismice, conform normativului P100-1/2013, amplasamentul îi corespunde o accelerație  $a_g=0.30g$ , perioada de colt  $T_c=1.6s$  și un factor de amplificare dinamică maximă a accelerației orizontale a terenului de către structura  $\beta_0=2.50$ .
- Conform normativului P100-1/2013, clasa de importanță este IV, cu coeficientul  $\gamma=0.8$ .
- Conform HG. 766/97, construcția se încadrează în categoria "D" de importanță.
- Adâncimea de îngheț este de 80...90cm (STAS 6054-77).
- Valoarea caracteristică a încălzirii din zăpadă pe sol  $S_{0,k} = 2.0kN/mp$  (CR 1-1-3-2012).
- Valoarea de preferință pentru presiunea dinamică a vântului  $q_{ref} = 0.5 kPa$  (CR 1-4-4-2012).
- Terenul la cota de fundare va fi avizat de către un inginer geotehnician.
- Execuția va începe numai după însușirea proiectului de către executant și rezolvarea tuturor neclarităților între acesta și proiectant.

© Acest document este proprietatea intelectuală a MOBIUS DESIGN BIROU DE ARHITECTURA S.R.L. și nu poate fi fotocopiat, transmis sau reprodus, total sau parțial, fără autorizația expresă și scrisă a acestuia. Utilizarea sa trebuie să fie conform celei pentru care a fost elaborat. Documentul este valabil numai cu semnăturile și stampilele în original.

Verificator/Expert: .....	Semnatura: .....	Cerinta: .....	Referat/Expertiza Nr. ....	Data .....
<p><b>MOBIUS DESIGN BIROU DE ARHITECTURA S.R.L.</b> E-MAIL: office@mobiusdesign.ro; PHONE: +40 21 371 5158</p>			<p><b>BENEFICIARUL INVESTITIEI:</b> Administrația Domeniului Public și Dezvoltare Urbana Sector 6 ADRESA: Int. Av. Gheorghe Carandă Nr. 9, Sector 6, București TELEFON / FAX: 021 410 16 81 / 021 410 25 50 E-MAIL: contact@adps6.ro</p>	
<p><b>DENUMIRE PROIECT:</b> "Elaborare studiu de fezabilitate, alipire terenuri, destinație construcții existente amenajare spații verzi și zone de recreere: amplasare mobilier urban, realizare alei pietonale, amenajare și amenajări de birouri"</p>			<p>Proiect nr.: 84 / 2024 Faza: S.F.</p>	
<p><b>AMPLASAMENT:</b> Aleea Zvonicița 1A, Sector 6</p>			<p>TITLU PLANȘA: PLAN DETALII FUNDATII FOIȘARE Planșa nr.: A.009</p>	
Specificatie	Nume	Scara:		
Sef proiect	Arh. Alexandru DUMITRESCU	1/200		
Proiectat	Arh. Vlad MALI	Data:		
Desenat	Arh. Vlad MALI	SEP 2024		