

Sectiune AA
1 : 500

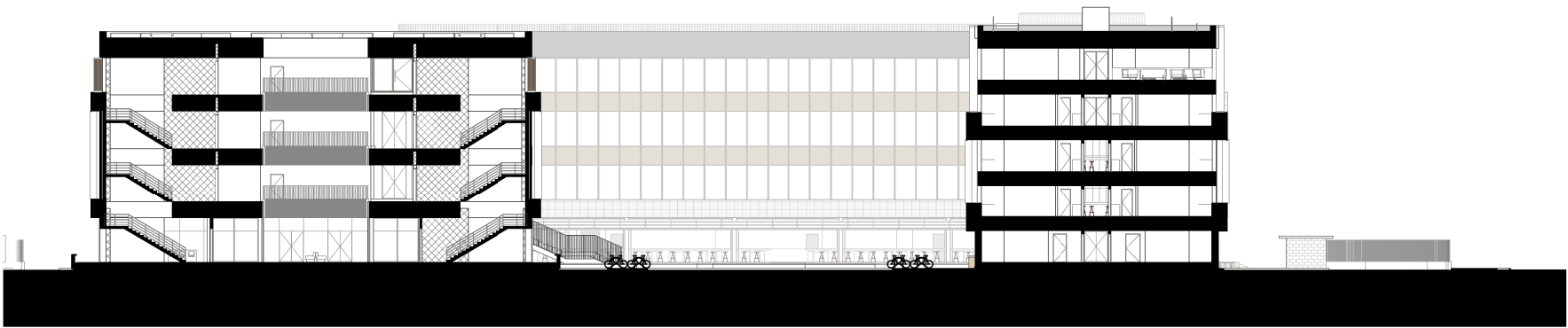

Sectiune BB
1 : 500

Nota / Note

- Planurile de arhitectura vor fi citite impreuna cu planurile de structura, instalatii , cu memoriul tehnic si scenariul de securitate la incendiu;
- Toate cotele sunt date pentru cladiri existente si/sau construite in mai multe etape. Orice discrepanta aparuta in aceste desene trebuie raportata proiectantului inainte de inceperea oricarei lucrari;
- Executantul este obligat sa verifice cotele inainte de procurarea materialelor si inceperea executiei pentru toate categoriile de lucrari;
- Desenele la scara mare(ex. 1:20) vor avea prioritate in fata celor la scara mica(ex. 1:500);
- Plansele de arhitectura se vor citi/corela numai impreuna cu plansele de rezistenta, instalatii si, dupa caz, drumuri/plaforme;
- Toate cotele legate de partea de tehnologie, structura si instalatii vor fi corelate cu datele furnizate de catre proiectantul acestora;
- Toate trecerile prin pereti si plansee rezistente la foc vor fi certificate, etanse si rezistente la foc conform specificatiilor peretilor;
- Strapungerile, scurgerile pluviale si echipamentele din planul invelitorii vor fi corelate cu proiectele de specialitate;
- Toate materialele trebuie sa aiba certificate de conformitate, de performanta si agremente tehnice valabile (Romanesti sau Europene);
- Toate detaliile verticale, orizontale si de rosturi la elemente rezistente la foc sunt pur informative, se vor respecta detaliile producatorului de sistem cf. agrement tehnic.

CATEGORIA DE IMPORTANTA: **C** - NORMALA (Cf. H.G. 766-1997)
CLASA DE IMPORTANTA: **II** (Cf. P100/1-2013)
TIPUL CLADIRII: **CIVILA** - INVATAMANT
RISC DE INCENDIU: **MIC**
GRADUL DE REZISTENTA LA FOC: **II** (Cf. P118-99)

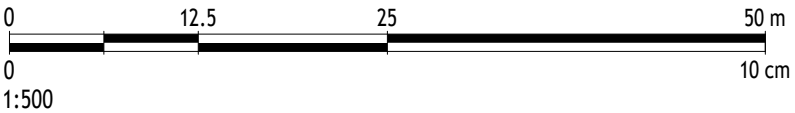

Proiectant general:				Beneficiar : PRIMARIE SECTOR 6	Nr. Proiect: P028
Centrul de Inovare si Proiectare Urbana Sector 6 SRL Bucuresti, Calea Plevnei, nr. 147-149, sector 6, Romania J40/7203/2023, CUI RO47995505 Site: Proiectare6.ro; email: proiectare6@primarie6.ro				Adresa : Loc. Bucuresti Sectorul 6, str. Romancierilor, nr. 1	
Specificatie	Nume	Semnatura	Scara: 1 : 500	Titlul proiectului: Desființare clădiri existente, construire imobile cu funcțiunea de liceu, dotări sportive, cămin, cantină, spații conferințe, spații conexe, amenajare incintă, realizare bransamente, împrejurime, organizare de șantier - Colegiul Tehnic de Poștă și Telecomunicații Gheorghe Airinei	Faza: SF
Coordonator	urb. Mihai BALINT				
Sef proiect	arh. Adrian MUSAT		Data: 31/10/24	Plansa: Sectiuni generale AA si BB	Desen nr.: A020 Format: A3 (420x297)
Proiectat	arh. Adrian MUSAT				
Desenat	arh. Adrian MUSAT				
Verificat	arh. George NITOIU		Revizie: 00		