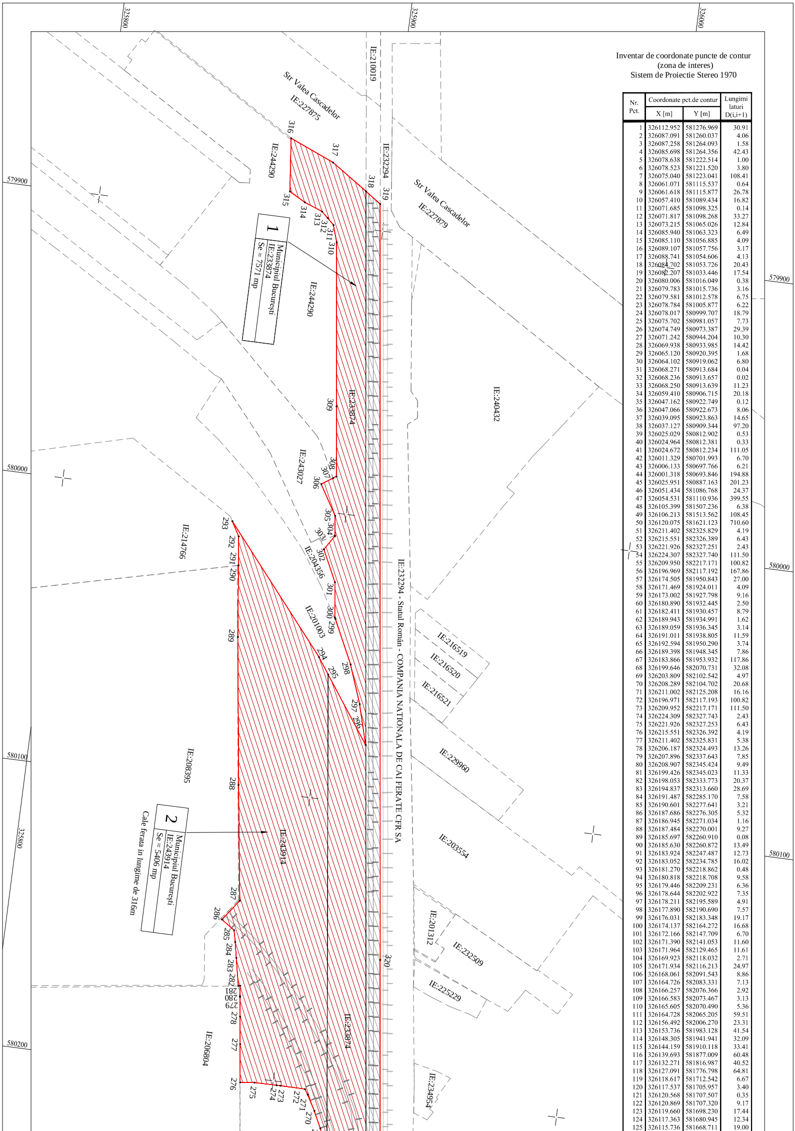
325800
325900
326000
579900
580000
580100
580200
Str Valea Cascadelor
IE:227875
IE:227879
IE:210019
IE:232294
IE:244290
IE:240432
IE:233874
IE:243027
IE:204356
IE:201003
IE:214766
IE:208395
IE:243914
IE:206804
IE:216519
IE:216520
IE:216521
IE:229960
IE:203554
IE:201312
IE:232509
IE:225229
IE:234954
IE:232294 - Statul Român - COMPANIA NATIONALA DE CAI FERATE CFR SA
316
317
318
319
315
314
313
312
311
310
309
308
307
306
305
304
303
302
301
300
299
298
297
296
295
294
293
292
291
290
289
288
287
286
285
284
283
282
281
280
279
278
277
276
275
274
273
272
271
270
320

1
Municipiul București
IE:233874
Se = 7571 mp

2
Municipiul București
IE:243914
Se = 5406 mp

Cale ferata in lungime de 316m

Inventar de coordonate puncte de contur
(zona de interes)
Sistem de Proiectie Stereo 1970

Nr. Pct.	Coordonate pct.de contur		Lungimi laturi D(i,i+1)
	X [m]	Y [m]	
1	326112.952	581276.969	30.91
2	326087.091	581260.037	4.06
3	326087.258	581264.093	1.58
4	326085.698	581264.356	42.43
5	326078.638	581222.514	1.00
6	326078.523	581221.520	3.80
7	326075.040	581223.041	108.41
8	326061.071	581115.537	0.64
9	326061.618	581115.877	26.78
10	326057.410	581089.434	16.82
11	326071.685	581098.325	0.14
12	326071.817	581098.268	33.27
13	326073.215	581065.026	12.84
14	326085.940	581063.323	6.49
15	326085.110	581056.885	4.09
16	326089.107	581057.756	3.17
17	326088.741	581054.606	4.13
18	326084.702	581053.726	20.43
19	326082.207	581033.446	17.54
20	326080.006	581016.049	0.38
21	326079.783	581015.736	3.16
22	326079.581	581012.578	6.75
23	326078.784	581005.877	6.22
24	326078.017	580999.707	18.79
25	326075.702	580981.057	7.73
26	326074.749	580973.387	29.39
27	326071.242	580944.204	10.30
28	326069.938	580933.985	14.42
29	326065.120	580920.395	1.68
30	326064.102	580919.062	6.80
31	326068.271	580913.684	0.04
32	326068.236	580913.657	0.02
33	326068.250	580913.639	11.23
34	326059.410	580906.715	20.18
35	326047.162	580922.749	0.12
36	326047.066	580922.673	8.06
37	326039.095	580923.863	14.65
38	326037.127	580909.344	97.20
39	326025.029	580812.902	0.53
40	326024.964	580812.381	0.33
41	326024.672	580812.234	111.05
42	326011.329	580701.993	6.70
43	326006.133	580697.766	6.21
44	326001.318	580693.846	194.88
45	326025.951	580887.163	201.23
46	326051.434	581086.768	24.37
47	326054.531	581110.936	399.55
48	326105.399	581507.236	6.38
49	326106.213	581513.562	108.45
50	326120.075	581621.123	710.60
51	326211.402	582325.829	4.19
52	326215.551	582326.389	6.43
53	326221.926	582327.251	2.43
54	326224.307	582327.740	111.50
55	326209.950	582217.171	100.82
56	326196.969	582117.192	167.86
57	326174.505	581950.843	27.00
58	326171.469	581924.011	4.09
59	326173.002	581927.798	9.16
60	326180.890	581932.445	2.50
61	326182.411	581930.457	8.79
62	326189.943	581934.991	1.62
63	326189.059	581936.345	3.14
64	326191.011	581938.805	11.59
65	326192.594	581950.290	3.74
66	326189.398	581948.345	7.86
67	326183.866	581953.932	117.86
68	326199.646	582070.731	32.08
69	326203.809	582102.542	4.97
70	326208.289	582104.702	20.68
71	326211.002	582125.208	16.16
72	326196.971	582117.193	100.82
73	326209.952	582217.171	111.50
74	326224.309	582327.743	2.43
75	326221.926	582327.253	6.43
76	326215.551	582326.392	4.19
77	326211.402	582325.831	5.38
78	326206.187	582324.493	13.26
79	326207.896	582337.643	7.85
80	326208.907	582345.424	9.49
81	326199.426	582345.023	11.33
82	326198.053	582333.773	20.37
83	326194.837	582313.660	28.69
84	326191.487	582285.170	7.58
85	326190.601	582277.641	3.21
86	326187.686	582276.305	5.32
87	326186.945	582271.034	1.16
88	326187.484	582270.001	9.27
89	326185.697	582260.910	0.08
90	326185.630	582260.872	13.49
91	326183.924	582247.487	12.73
92	326183.052	582234.785	16.02
93	326181.270	582218.862	0.48
94	326180.818	582218.708	9.58
95	326179.446	582209.231	6.36
96	326178.644	582202.922	7.35
97	326178.211	582195.589	4.91
98	326177.890	582190.690	7.57
99	326176.031	582183.348	19.17
100	326174.137	582164.272	16.68
101	326172.166	582147.709	6.70
102	326171.390	582141.053	11.60
103	326171.964	582129.465	11.61
104	326169.923	582118.032	2.71
105	326171.934	582116.213	24.97
106	326168.061	582091.543	8.86
107	326164.726	582083.331	7.13
108	326166.257	582076.366	2.92
109	326166.583	582073.467	3.13
110	326165.605	582070.490	5.36
111	326164.728	582065.205	59.51
112	326156.492	582006.270	23.31
113	326153.736	581983.128	41.54
114	326148.305	581941.941	32.09
115	326144.159	581910.118	33.41
116	326139.693	581877.009	60.48
117	326132.271	581816.987	40.52
118	326127.091	581776.798	64.81
119	326118.617	581712.542	6.67
120	326117.537	581705.957	3.40
121	326120.568	581707.507	0.35
122	326120.869	581707.320	9.17
123	326119.660	581698.230	17.44
124	326117.363	581680.945	12.34
125	326115.736	581668.711	19.00

126	326112.954	581649.919	2.09
127	326113.321	581647.858	10.24
128	326112.023	581637.701	1.31
129	326111.769	581636.411	4.77
130	326111.294	581631.662	3.03
131	326110.853	581628.661	3.36
132	326110.364	581625.336	9.83
133	326109.441	581615.551	12.11
134	326108.119	581603.519	4.03
135	326107.782	581599.507	34.37
136	326102.319	581565.577	14.38
137	326100.425	581551.324	16.33
138	326098.502	581535.108	14.32
139	326097.223	581520.841	10.31
140	326096.013	581510.598	0.92
141	326095.586	581509.785	6.28
142	326101.078	581512.835	2.79
143	326100.722	581510.071	6.33
144	326099.914	581503.793	3.74
145	326099.437	581500.085	19.88
146	326082.540	581489.617	4.21
147	326084.174	581485.742	19.01
148	326084.025	581466.733	14.63
149	326084.234	581452.100	12.01
150	326083.617	581440.101	2.50
151	326082.727	581437.762	8.46
152	326084.274	581429.447	1.13
153	326085.244	581430.025	11.29
154	326084.031	581418.802	1.21
155	326083.496	581417.722	1.09
156	326083.423	581416.629	0.08
157	326083.412	581416.545	2.67
158	326086.013	581415.954	8.01
159	326083.986	581408.204	2.34
160	326083.281	581405.975	8.73
161	326081.234	581397.491	0.30
162	326080.976	581397.331	0.61
163	326080.899	581396.725	10.19
164	326076.428	581387.573	9.63
165	326073.173	581378.510	19.92
166	326063.485	581361.101	6.08
167	326068.893	581358.320	10.07
168	326077.897	581353.816	46.83
169	326070.050	581307.644	12.65
170	326061.602	581298.228	84.93
171	326051.017	581213.965	4.64
172	326050.384	581209.370	32.77
173	326046.476	581176.839	40.05
174	326041.530	581137.099	0.13
175	326041.485	581136.975	11.86
176	326039.858	581125.232	18.21
177	326042.008	581107.146	8.08
178	326049.416	581110.361	2.63
179	326049.081	581107.752	25.33
180	326046.416	581082.562	0.82
181	326045.788	581082.036	11.86
182	326035.633	581075.918	11.09
183	326034.860	581064.855	1.21
184	326035.401	581063.776	4.00
185	326035.051	581059.793	0.61
186	326034.489	581059.555	12.18
187	326033.640	581047.405	0.57
188	326033.548	581046.843	0.78
189	326033.812	581046.105	1.61
190	326033.566	581044.519	4.25
191	326032.917	581040.323	17.20
192	326029.765	581023.411	3.82
193	326029.014	581019.669	0.08
194	326028.946	581019.633	12.77
195	326027.734	581006.919	29.31
196	326024.949	580977.739	13.53
197	326023.407	580964.300	6.38
198	326022.072	580958.058	17.57
199	326019.870	580940.624	19.15
200	326017.658	580921.600	12.81
201	326015.823	580908.919	8.50
202	326014.809	580900.477	4.92
203	326014.535	580895.561	1.02
204	326014.725	580894.557	11.97
205	326013.163	580882.694	0.85
206	326012.395	580882.329	2.05
207	326010.571	580881.394	4.34
208	326006.731	580879.375	1.47
209	326007.417	580878.071	0.46
210	326007.814	580878.297	7.13
211	326009.972	580871.496	1.69
212	326010.583	580869.925	10.49
213	326008.445	580859.652	22.48
214	326005.400	580837.379	0.43
215	326005.819	580837.491	13.65
216	326004.395	580823.914	0.29
217	326004.130	580823.790	2.32
218	326003.738	580821.507	2.90
219	326003.395	580818.629	2.90
220	326003.053	580815.751	2.90
221	326002.710	580812.873	3.09
222	326002.345	580809.807	4.13
223	326002.080	580805.682	12.90
224	326000.704	580792.859	11.19
225	325999.279	580781.763	9.86
226	325998.071	580771.979	8.40
227	325997.241	580763.625	14.37
228	325996.682	580749.266	2.01
229	325998.267	580750.509	8.61
230	325998.344	580741.897	16.15
231	325996.501	580725.857	0.74
232	325997.224	580726.030	13.48
233	325995.715	580712.634	9.81
234	325994.549	580702.898	14.94
235	325993.008	580688.036	3.24
236	325995.757	580689.758	6.90
237	326001.316	580693.844	11.83
238	325999.832	580682.103	6.59
239	325994.337	580678.470	11.66
240	325984.334	580672.487	1.73
241	325982.848	580671.598	3.58
242	325986.408	580672.014	0.20
243	325986.611	580671.995	1.86
244	325988.161	580673.024	1.17
245	325988.098	580671.858	0.30
246	325988.393	580671.831	35.33
247	325983.703	580636.809	44.07
248	325977.854	580593.133	5.68
249	325972.917	580590.330	67.16
250	325963.516	580523.831	4.83
251	325968.315	580523.297	0.46

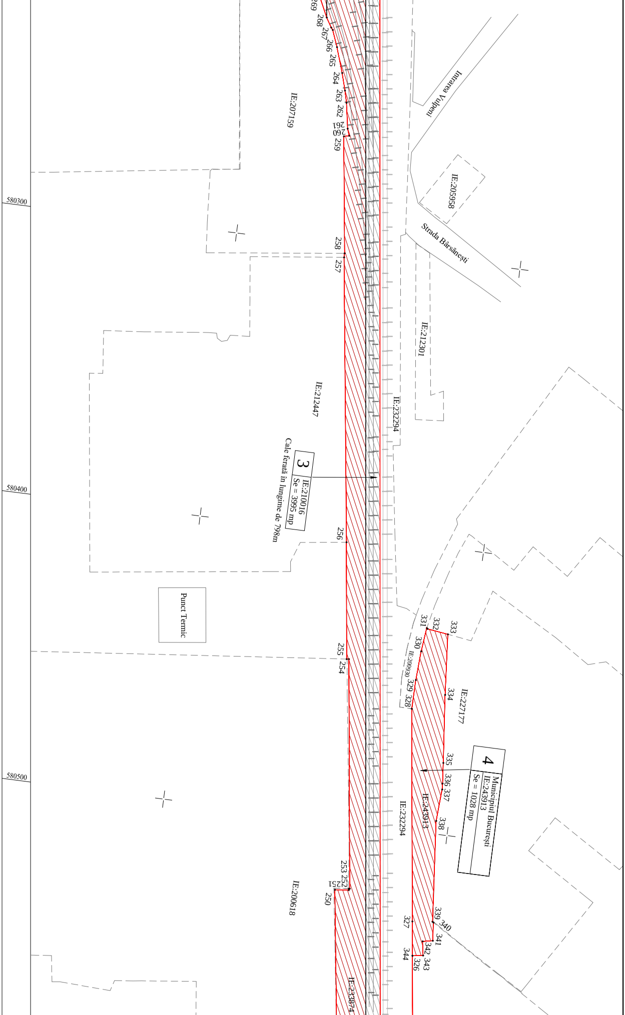

580200
580300
326100
580400
580500
Intrarea Vulpeni
Strada Bârsănești
IE:205958
IE:212301
IE:232294
IE:207159
IE:212447
IE:227177
IE:200930
IE:243913
IE:200618
IE:233874
269 268 267 266 265 264 263 262 261 260 259 258 257 256 255 254 253 252 251 250
333 332 331 330 329 328 334 335 336 337 338 339 340 341 342 343 326 327 344
Punct Termic

3 IE:210016 Se = 3995 mp

Cale ferată în lungime de 798m

4 Municipiul București IE:243913 Se = 1028 mp

252	325968.257	580522.840	0.33
253	325968.588	580522.808	80.44
254	325958.080	580443.062	0.82
255	325957.259	580443.138	40.91
256	325951.983	580402.572	99.84
257	325938.422	580303.661	1.40
258	325938.405	580302.261	40.98
259	325932.917	580261.648	1.89
260	325934.755	580261.190	2.55
261	325933.893	580258.794	9.07
262	325932.340	580249.862	4.36
263	325931.259	580245.637	6.22
264	325929.490	580239.676	9.25
265	325926.547	580230.910	6.19
266	325924.299	580225.141	1.03
267	325923.635	580224.355	3.81
268	325921.660	580221.094	7.43
269	325918.447	580214.400	6.47
270	325915.579	580208.604	6.16
271	325912.543	580203.239	2.13
272	325911.364	580201.465	8.74
273	325902.624	580201.357	1.32
274	325901.304	580201.384	7.76
275	325893.544	580201.431	5.05
276	325888.529	580201.988	13.38
277	325886.822	580188.714	9.62
278	325885.576	580179.171	6.86
279	325884.692	580172.365	0.33
280	325884.605	580172.048	3.60
281	325884.205	580168.472	0.64
282	325883.574	580168.543	9.80
283	325881.633	580158.941	5.63
284	325880.526	580153.422	4.06
285	325879.643	580149.460	5.69
286	325874.936	580146.256	9.04
287	325880.272	580138.962	40.55
288	325874.724	580098.796	51.83
289	325867.843	580047.427	25.11
290	325864.886	580022.494	0.05
291	325864.840	580022.505	10.11
292	325863.626	580012.466	5.82
293	325860.727	580007.424	56.43
294	325896.891	580050.749	6.91
295	325900.885	580056.391	27.98
296	325917.053	580079.226	14.49
297	325913.145	580065.271	14.24
298	325908.224	580051.910	16.79
299	325900.942	580036.780	0.58
300	325900.644	580036.277	12.31
301	325899.120	580024.059	12.15
302	325893.821	580013.128	5.96
303	325897.015	580008.098	0.27
304	325897.041	580007.830	6.90
305	325896.208	580000.984	12.13
306	325889.957	579990.584	4.66
307	325893.831	579988.002	1.31
308	325894.899	579987.242	24.50
309	325891.794	579962.942	57.55
310	325884.524	579905.856	6.10
311	325882.654	579900.045	3.19
312	325880.294	579897.901	3.05
313	325878.040	579895.847	6.81
314	325871.663	579893.453	6.46
315	325866.002	579890.334	18.63
316	325864.079	579871.803	16.99
317	325879.744	579878.377	15.28
318	325892.432	579886.884	6.70
319	325897.942	579890.702	264.67
320	325931.731	580153.207	533.26
321	325999.835	580682.104	11.81
322	326009.821	580688.403	3.37
323	326012.669	580690.200	42.43
324	326007.141	580648.131	60.41
325	325999.270	580588.235	45.33
326	325993.364	580543.291	12.02
327	325991.798	580531.372	74.51
328	325982.090	580457.494	10.17
329	325982.211	580447.324	10.19
330	325982.771	580437.152	8.41
331	325983.708	580428.791	0.39
332	325983.989	580429.054	7.38
333	325991.307	580430.040	21.20
334	325993.033	580451.166	23.84
335	325995.465	580474.885	7.25
336	325996.126	580482.101	2.10
337	325996.250	580484.197	11.21
338	325995.571	580495.391	35.37
339	325998.830	580530.612	0.40
340	325999.174	580530.824	6.39
341	325999.753	580537.189	3.57
342	325996.250	580537.857	4.92
343	325997.035	580542.715	3.71
344	325993.366	580543.290	45.33
345	325999.272	580588.235	60.41
346	326007.143	580648.130	42.44
347	326012.673	580690.206	3.37
348	326009.820	580688.405	6.33
349	326004.465	580685.027	12.85
350	326006.134	580697.764	6.70
351	326011.331	580701.992	111.05
352	326024.674	580812.233	0.33
353	326024.965	580812.379	0.53
354	326025.031	580812.902	10.58
355	326034.502	580817.625	12.35
356	326036.163	580829.864	35.22
357	326066.552	580847.667	3.78
358	326069.815	580849.579	13.24
359	326067.341	580862.591	3.62
360	326067.675	580866.194	3.78
361	326068.182	580869.942	0.19
362	326067.997	580869.965	5.10
363	326068.668	580875.019	0.27
364	326068.396	580875.057	0.68
365	326068.465	580875.734	0.30
366	326068.763	580875.696	39.32
367	326073.577	580914.722	67.83
368	326082.031	580982.023	51.38
369	326088.332	581033.012	51.93
370	326094.700	581084.546	30.31
371	326098.464	581114.622	31.26
372	326071.818	581098.270	0.15
373	326071.685	581098.327	16.81
374	326057.412	581089.438	26.78
375	326061.620	581115.881	0.64
376	326061.074	581115.541	108.40
377	326075.042	581223.038	43.87
378	326097.343	581185.256	1.78
379	326099.018	581184.643	1.74
380	326098.714	581182.935	12.53
381	326105.083	581172.145	58.02

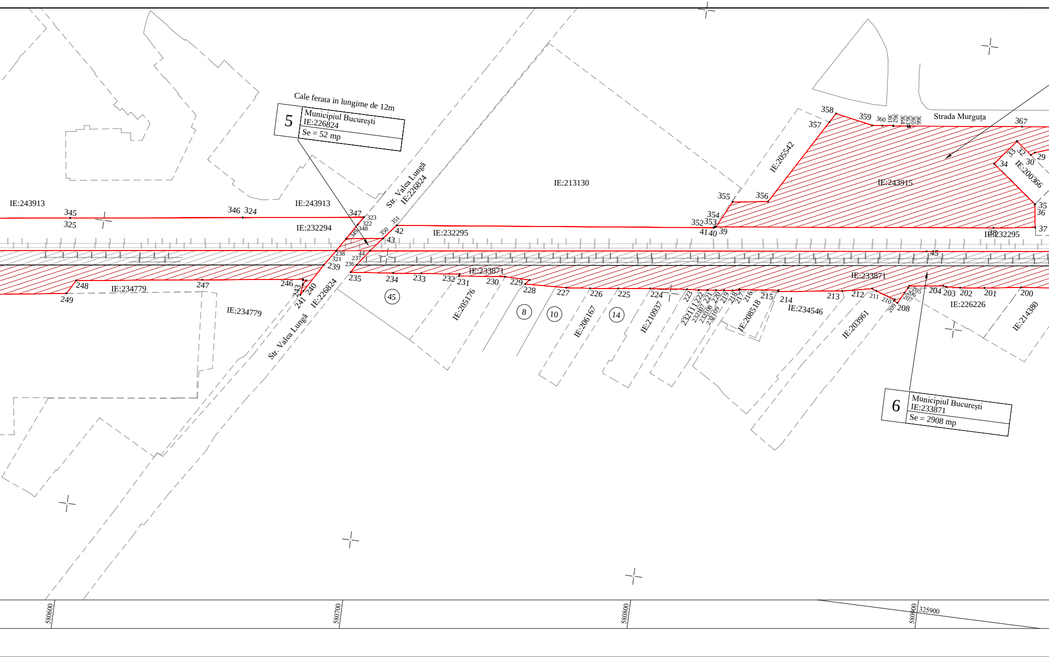
580600
580700
580800
580900
Cale ferata in lungime de 12m
5
Municipiul București
IE:226824
Se = 52 mp
IE:243913
IE:243913
IE:232294
IE:232295
IE:232295
IE:213130
IE:205542
IE:243915
IE:200366
Strada Murguța
Str. Valea Lungă
IE:226824
Str. Valea Lungă
IE:226824
IE:233871
IE:233871
IE:234779
IE:234779
IE:205176
IE:206167
IE:210937
IE:208518
IE:234546
IE:203961
IE:226226
IE:214380
45
8
10
14
6
Municipiul București
IE:233871
Se = 2908 mp
325900

581000 581100 326200 581200 581300

382	326112.432	581229.702	0.68
383	326111.757	581229.788	0.27
384	326111.503	581229.698	1.26
385	326110.517	581228.917	20.45
386	326093.258	581217.954	8.97
387	326085.683	581213.142	12.10
388	326079.520	581223.559	9.04
389	326087.236	581228.261	0.03
390	326087.223	581228.283	19.84
391	326104.089	581238.730	6.58
392	326109.765	581242.051	6.41
393	326112.081	581236.072	0.15
394	326112.073	581235.919	0.10
395	326112.129	581235.834	0.92
396	326112.021	581234.921	5.12
397	326111.758	581229.808	0.68
398	326112.434	581229.722	15.41
399	326114.382	581245.006	37.79
400	326119.160	581282.493	6.80
401	326120.020	581289.242	29.55
402	326123.707	581318.566	1.42
403	326122.480	581317.848	1.53
404	326121.707	581316.523	0.55
405	326122.171	581316.231	0.42
406	326122.321	581315.834	2.49
407	326121.091	581313.664	0.33
408	326120.829	581313.464	0.25
409	326120.578	581313.444	0.58
410	326120.049	581313.678	0.19
411	326119.953	581313.513	0.11
412	326119.870	581313.446	5.74
413	326114.536	581311.325	0.21
414	326114.552	581311.117	8.73
415	326105.902	581312.276	1.72
416	326105.484	581313.943	0.31
417	326105.181	581313.878	7.11
418	326102.564	581320.484	2.78
419	326101.680	581323.125	21.36
420	326120.018	581334.084	0.12
421	326120.100	581334.000	2.93
422	326122.614	581335.505	5.23
423	326125.300	581331.018	12.24
424	326126.809	581343.164	1.05
425	326127.476	581343.979	13.94
426	326128.866	581357.849	0.90
427	326127.969	581357.939	5.34
428	326127.442	581352.627	2.64
429	326127.308	581349.993	10.43
430	326118.222	581344.868	17.69
431	326109.413	581360.208	11.74
432	326119.460	581366.290	4.46
433	326123.873	581365.652	8.58
434	326127.986	581358.118	0.17
435	326127.970	581357.949	0.90
436	326128.867	581357.860	0.43
437	326128.757	581358.281	14.27
438	326130.721	581372.415	8.21
439	326131.797	581380.555	2.37
440	326129.449	581380.850	8.74
441	326128.360	581372.178	0.45
442	326127.912	581372.222	3.44
443	326127.543	581368.805	0.40
444	326127.939	581368.792	0.37
445	326127.901	581368.427	11.24
446	326116.764	581366.917	7.03
447	326110.650	581363.438	6.40
448	326104.279	581364.048	1.21
449	326104.432	581365.245	2.96
450	326101.501	581364.848	3.86
451	326100.922	581368.668	0.90
452	326101.783	581368.914	23.65
453	326104.521	581392.401	5.37
454	326109.802	581393.364	1.75
455	326109.564	581395.093	2.12
456	326108.071	581396.600	20.24
457	326110.569	581416.688	7.93
458	326117.488	581420.554	0.45
459	326117.887	581420.352	1.39
460	326119.090	581421.046	5.67
461	326122.769	581416.728	1.92
462	326121.065	581415.836	12.40
463	326127.614	581405.304	20.73
464	326109.573	581395.098	1.75
465	326109.812	581393.366	12.12
466	326121.735	581395.539	6.63
467	326128.286	581394.549	2.38
468	326127.858	581392.212	3.00
469	326130.828	581391.780	0.52
470	326130.782	581391.267	0.41
471	326130.372	581391.308	3.46
472	326129.971	581387.875	0.36
473	326130.326	581387.836	7.02
474	326129.451	581380.870	2.37
475	326131.799	581380.575	23.95
476	326134.680	581404.352	89.22
477	326146.104	581492.836	10.93
478	326147.550	581503.673	0.11
479	326147.445	581503.686	1.33
480	326147.617	581505.005	0.10
481	326147.712	581504.992	23.93
482	326150.720	581528.731	2.48
483	326151.021	581531.188	0.49
484	326150.976	581531.675	0.34
485	326150.860	581531.993	0.47
486	326150.604	581532.384	0.68
487	326150.162	581532.899	0.71
488	326149.591	581533.313	0.74
489	326148.929	581533.645	1.15
490	326147.817	581533.935	0.71
491	326147.106	581533.942	8.13
492	326140.329	581529.445	2.11
493	326139.945	581527.372	14.70
494	326127.703	581519.237	25.00
495	326142.331	581498.963	33.50
496	326114.221	581480.740	0.44
497	326113.779	581480.794	31.05
498	326117.735	581511.592	0.64
499	326118.244	581511.985	2.83
500	326118.149	581514.813	25.11
501	326121.371	581539.719	8.32
502	326129.151	581542.671	0.17
503	326129.306	581542.733	6.35
504	326128.825	581549.068	1.47
505	326128.799	581550.542	11.55
506	326130.067	581562.019	3.46
507	326127.059	581560.314	17.56
508	326129.194	581577.743	2.70
509	326131.805	581578.447	0.94
510	326131.946	581579.374	11.25
511	326142.910	581581.876	28.95
512	326146.111	581610.652	3.27
513	326146.528	581613.898	20.87
514	326148.823	581634.644	3.61
515	326149.195	581638.233	0.56
516	326149.309	581638.782	1.18
517	326149.986	581639.749	0.79
518	326150.696	581640.104	0.63
519	326151.320	581640.167	3.47
520	326154.769	581639.782	6.91
521	326155.396	581646.665	5.32
522	326150.091	581647.101	18.93
523	326152.161	581665.914	1.87

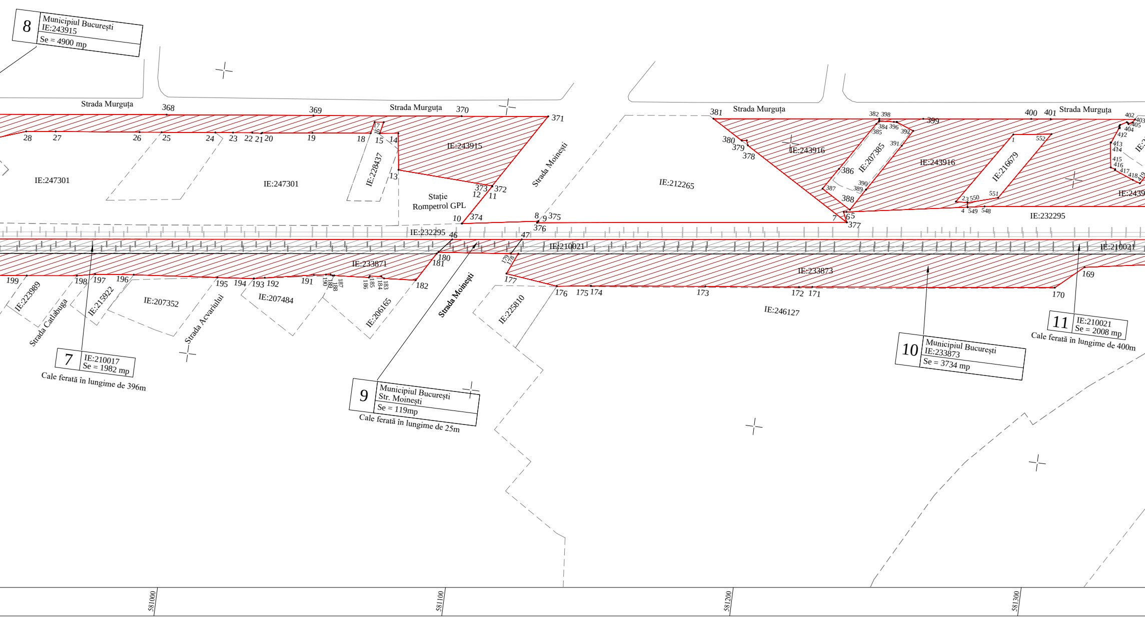
8
Municipiul București
IE:243915
Se = 4900 mp
Strada Murguța
Strada Murguța
Strada Murguța
Strada Murguța
IE:243915
IE:247301
IE:247301
IE:228437
Stație
Rompetrol GPL
Strada Moinești
IE:212265
IE:243916
IE:243916
IE:207385
IE:216679
IE:2439
IE:232295
IE:232295
IE:210021
IE:210021
IE:233871
IE:233873
IE:223989
IE:215922
IE:207352
IE:207484
IE:206165
IE:225810
IE:246127
Strada Catlabuga
Strada Acvariului
Strada Moinești
7
IE:210017
Se = 1982 mp
Cale ferată în lungime de 396m
9
Municipiul București
Str. Moinești
Se = 119mp
Cale ferată în lungime de 25m
10
Municipiul București
IE:233873
Se = 3734 mp
11
IE:210021
Se = 2008 mp
Cale ferată în lungime de 400m
581000 581100 581200 581300

524	326152.370	581667.769	1.29
525	326152.705	581669.011	1.05
526	326153.092	581669.986	0.81
527	326153.665	581670.564	0.33
528	326153.959	581670.708	2.41
529	326156.364	581670.545	5.49
530	326156.908	581676.010	3.12
531	326153.802	581676.295	0.32
532	326153.487	581676.373	0.18
533	326153.409	581676.537	26.15
534	326156.263	581702.529	6.44
535	326162.690	581702.183	10.53
536	326163.736	581712.661	15.44
537	326148.361	581714.074	11.25
538	326149.594	581725.255	2.00
539	326147.852	581724.267	2.93
540	326145.148	581723.141	0.60
541	326144.630	581722.835	100.14
542	326132.214	581623.472	84.45
543	326121.369	581539.719	25.11
544	326118.147	581514.813	3.25
545	326117.733	581511.590	31.05
546	326113.777	581480.794	38.82
547	326108.832	581442.295	173.51
548	326086.685	581270.205	5.92
549	326085.699	581264.366	1.58
550	326087.261	581264.102	10.86
551	326090.307	581274.528	29.09
552	326114.813	581290.207	13.37

S=56333mp

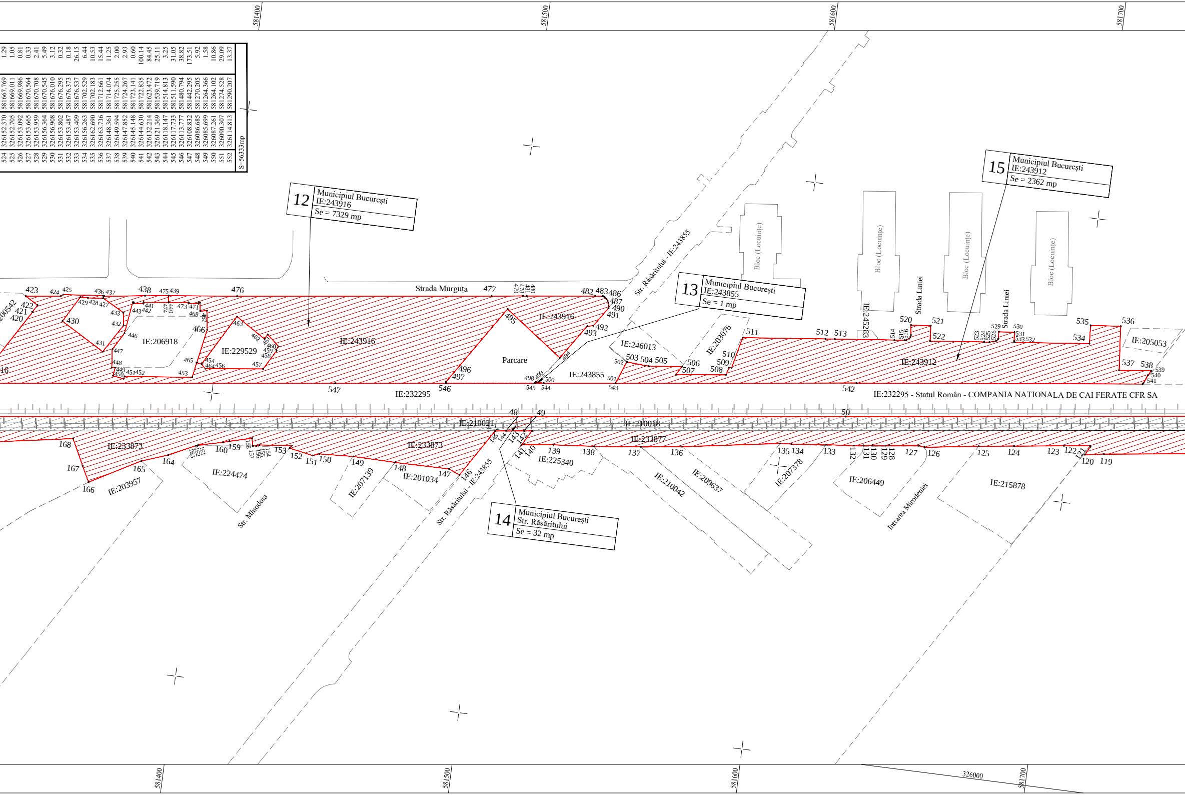

12 Municipiul București
IE:243916
Se = 7329 mp

13 Municipiul București
IE:243855
Se = 1 mp

14 Municipiul București
Str. Răsăritului
Se = 32 mp

15 Municipiul București
IE:243912
Se = 2362 mp

581400
581500
581600
581700
326000
Strada Murguța
Str. Răsăritului - IE:243855
Bloc (Locuințe)
Bloc (Locuințe)
Bloc (Locuințe)
Bloc (Locuințe)
Strada Liniei
Strada Liniei
IE:245283
IE:243916
IE:206918
IE:229529
Parcare
IE:246013
IE:203076
IE:243855
IE:243912
IE:205053
IE:232295
IE:232295 - Statul Român - COMPANIA NATIONALA DE CAI FERATE CFR SA
IE:210021
IE:210018
IE:233873
IE:233873
IE:233877
IE:203957
IE:224474
IE:207139
IE:201034
IE:225340
IE:210042
IE:209637
IE:207378
IE:206449
IE:215878
Str. Minodora
Str. Răsăritului - IE:243855
Intrarea Mirodeniei
48
49
50
420 421 422 423 424 425 427 428 429 430 431 432 433 436 437 438 439 440 441 442 443 446 447 448 449 450 451 452 453 454 456 457 458 459 460 461 462 463 464 465 466 467 468 471 473 474 475 476 477 478 479 480 481 482 483 486 487 490 491 492 493 494 495 496 497 498 499 500 501 502 503 504 505 506 507 508 509 510 511 512 513 514 515 516 520 521 522 523 524 525 526 529 530 531 532 533 534 535 536 537 538 539 540 541 542 543 544 545 546 547
119 120 121 122 123 124 125 126 127 128 129 130 131 132 133 134 135 136 137 138 139 140 141 142 143 144 145 146 147 148 149 150 151 152 153 154 155 156 157 158 159 160 161 162 163 164 165 166 167 168

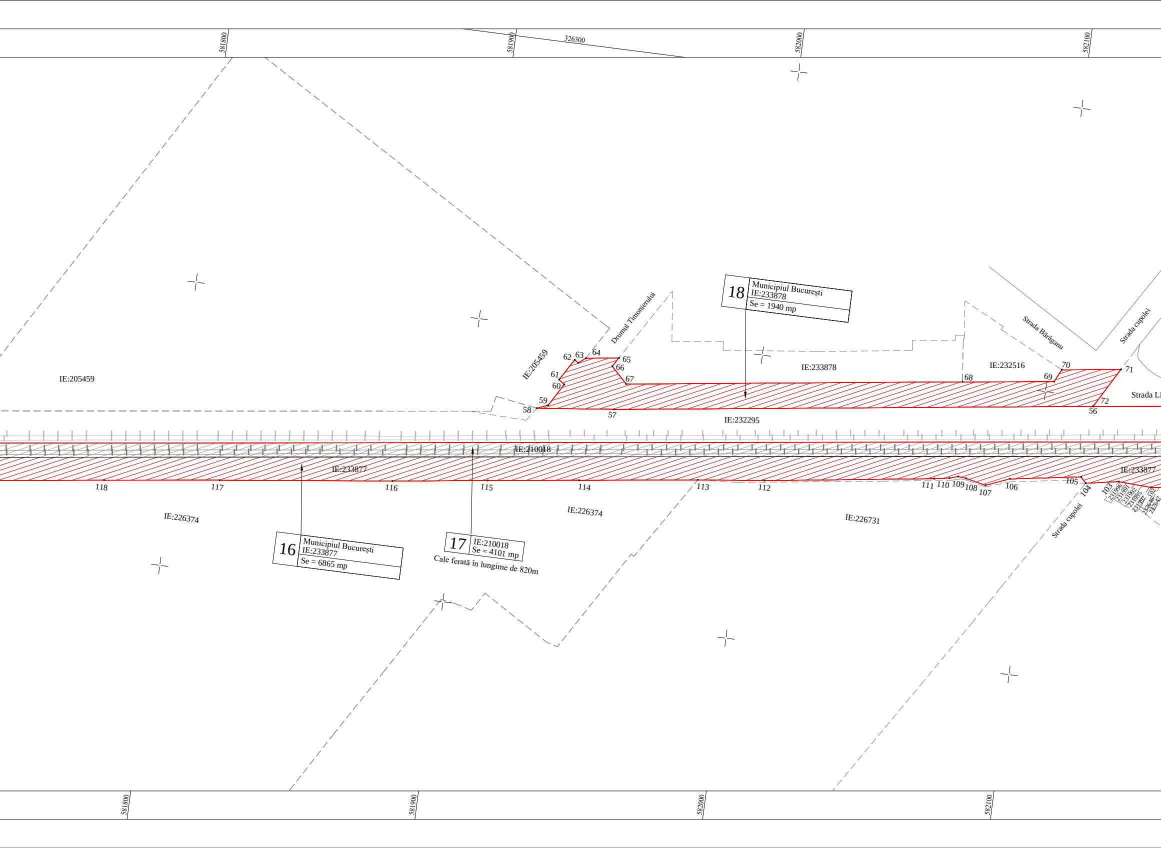
581800
581900
326300
582000
582100
18
Municipiul București
IE:233878
Se = 1940 mp
Drumul Timonierului
IE:205459
IE:205459
IE:233878
IE:232516
Strada Bărăganu
Strada cupolei
Strada Li
IE:232295
IE:210018
IE:233877
IE:233877
58
59
60
61
62
63
64
65
66
67
57
68
69
70
71
72
56
118
117
116
115
114
113
112
111
110
109
108
107
106
105
104
103
102
231996
231991
231992
231995
231997
237646
237647
IE:226374
IE:226374
IE:226731
Strada cupolei
16
Municipiul București
IE:233877
Se = 6865 mp
17
IE:210018
Se = 4101 mp
Cale ferată în lungime de 820m
581800
581900
582000
582100

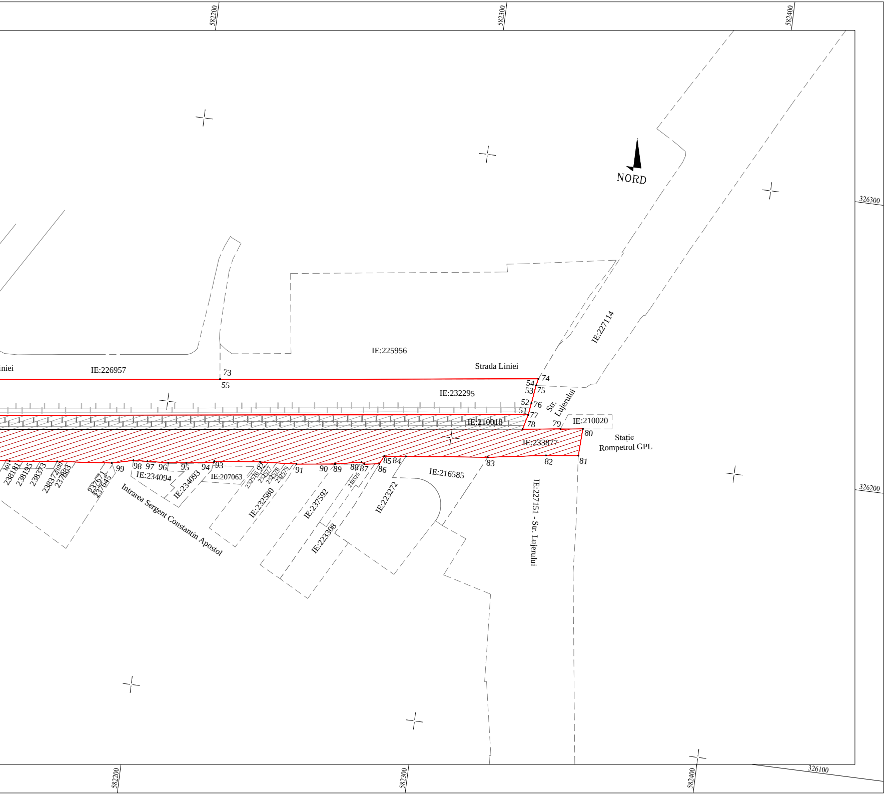
582200
582300
582400
326300
326200
326100
NORD
IE:225956
IE:226957
iniei
Strada Liniei
IE:227114
73
55
74
54
53
75
52
76
51
77
78
79
80
81
82
83
IE:232295
Str. Lujerului
IE:210018
IE:210020
IE:233877
Stație Rompetrol GPL
IE:216585
IE:227151 - Str. Lujerului
85
84
86
87
88
89
90
91
92
93
94
95
96
97
98
99
100
101
238181
238195
238373
238372
237883
237671
237645
IE:234094
IE:234093
IE:207063
232576
232577
232578
232579
IE:232580
IE:237592
216525
IE:223308
IE:223272
Intrarea Sergent Constantin Apostol

Proiect de utilitate publică:
„Amenajare zonă promenadă și agrement - strada Liniei, tronson str. Lujerului - str. Valea Cascadelor”

Legendă:

Limită culoar de expropriere	🟥
Suprafețe afectate de culoarul de expropriere - Proprietate privată	▨
Suprafețe afectate de culoarul de expropriere Proprietate publică	▨
Poziție imobil și suprafața teren afectată de culoarul de expropriere	1 IE:233874 St = 7571 mp
IE - Identificator electronic (numar cadastral) conform informațiilor O.C.P.I. București	IE:233874
Limita imobile conform O.C.P.I. București	— — — — — —
Cale ferată	┴┬┴┬┴

CONFIRM AMPLASAMENTUL PENTRU PROIECTUL Proiectul de utilitate publică: *„Amenajare zonă promenadă și agrement - strada Liniei, tronson str. Lujerului - str. Valea Cascadelor”*	Semnătură beneficiar

Anexa nr. ....din ....

S.C. GEO-TOPO S.R.L.
București - Str. Sold. Savu Marin, nr. 6, Sector 2
Tel. +40 21 255 39 49, e-mail : scgeotopo@yahoo.com
Fax. +40 21 255 39 49 web : www.geotopo.ro

Primaria Municipiului București

Plansa Nr. 1 / 1

Masurat	*ing. Pînișoară Valentin*	CERTIFICAT DE AUTORIZARE Seria RO-B-F Nr. 1981 VASILE CĂTĂLIN CATEGORIA D	*Scara 1 : 1000*
Desenat	*ing. Pînișoară Valentin*		
Verificat	*ing. Cătălin VASILE*		
VASILE CATALIN	Mun. București, Sector 6		*Data: Iulie 2025*

CERTIFICAT DE AUTORIZARE
Seria RO-B-J
Nr.2986
S.C. GEO-TOPO S.R.L.
CLASA I

Digitally signed by VASILE CATALIN
Date: 2025.07.14 11:28:51 +03'00'

PLAN TOPOGRAFIC
avand ca scop proiectul de utilitate publica:
„Amenajare zonă promenadă și agrement - strada Liniei, tronson str. Lujerului - str. Valea Cascadelor”