

Realizare rampa de acces  
pentru persoane cu dizabilitati

Realizare rampa de acces  
pentru persoane cu dizabilitati

**C027**  
Solutiile tehnice si economice cuprinse in prezenta documentatie sunt proprietatea intelectuala a S.C. CONCRETE & DESIGN SOLUTIONS S.R.L. Ele pot fi utilizate numai in scopul prevazut in contract. Documentatia nu poate fi reproducuta - integral sau partial - fara acordul scris al S.C. CONCRETE & DESIGN SOLUTIONS S.R.L.

Asocierea:  
**CONCRETE & DESIGN SOLUTIONS S.R.L.**  
- EURO BUILDING IDEA SRL - BUCURESTI, ROMANIA

Sediul social / Punct de lucru:  
Str. Grigore Manolescu nr. 7 A, Corp C, sector 1, B  
Email: office@ods.com.ro  
Tel. 0371 485 404; Fax: 03722 555 78

BENEFICIAR: PRIMARIA SECTOR 6 BUCURESTI  
EXECUTIE RAMPA DE ACCES PENTRU PERSOANE CU DIZABILITATI  
ADRESA: Bloc 21P, Bd. Iuliu Maniu, nr. 17

CALITATEA	NUME
Sef proiect	arh. Caterina SILINESCU
Proiectat	arh. Irina FERCHE
Desenat	arh. Cristi SAVLOVSKI

PLAN DE SITUATIE si PLAN DE INCADRARE IN ZONA				Proiect nr.: G016
				Faza: DALL
				Arhitectura
Scara: 1/1:2000	Data: 2026	Rev: 0	Plansa 1/1	A01

A3.2

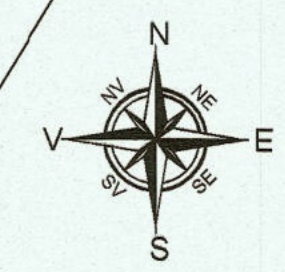

# B-dul Iuliu Maniu

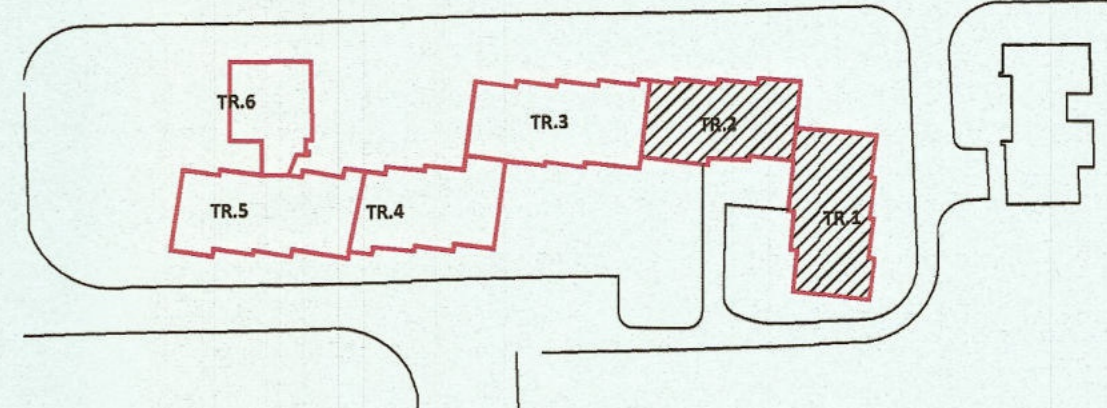

### LEGENDA:

- ELEMENTE DIN BETON ARMAT
- ELEMENTE DIN BETON ARMAT PREFABRICAT
- ZIDARIE

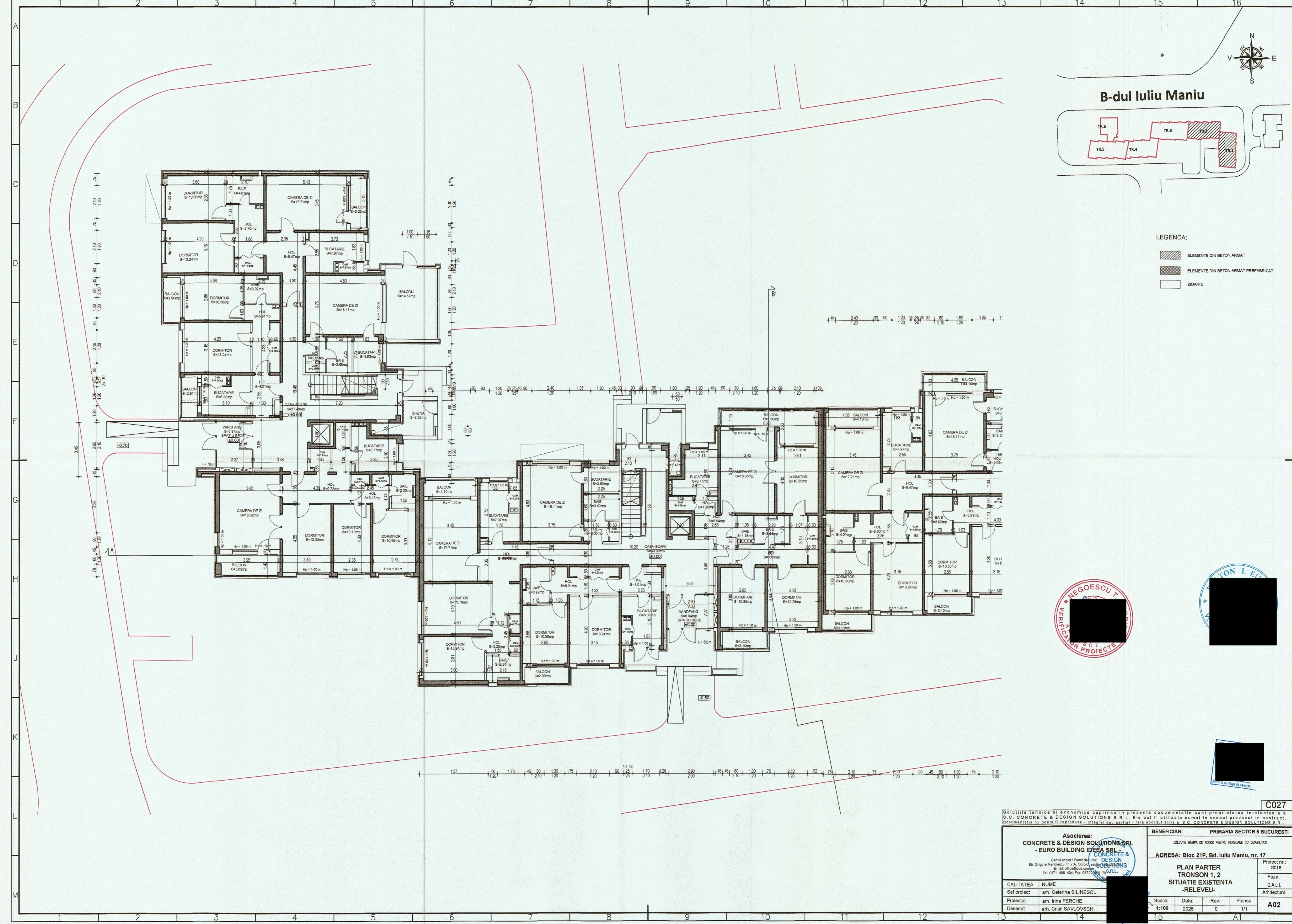

C027

Soluțiile tehnice și economice cuprinse în prezenta documentație sunt proprietatea intelectuală a S.C. CONCRETE & DESIGN SOLUTIONS S.R.L. Ele pot fi utilizate numai în scopul prevăzut în contract. Documentația nu poate fi reprodusă - integral sau parțial - fără acordul scris al S.C. CONCRETE & DESIGN SOLUTIONS S.R.L.

<b>Asocierea:</b> <b>CONCRETE &amp; DESIGN SOLUTIONS S.R.L.</b> <b>- EURO BUILDING IDEA SRL</b> <small>Sociul asociat / Partener de lucru:</small> <small>Sr. Grigore Manolescu nr. 7 A, Corp. C, Sector 7, Bucuresti</small> <small>Email: office@cds.com</small> <small>Tel. 0371 486 404; Fax: 0372 222 222</small>		<b>BENEFICIAR:</b> PRIMARIA SECTOR 6 BUCURESTI <small>DECURS RAMPĂ DE ACCES PENTRU PERSONE CU DIZABILITĂȚI</small> <b>ADRESA:</b> Bloc 21P, Bd. Iuliu Maniu, nr. 17 <small>Proiect nr.:</small> G016 <small>Faza:</small> D.A.L.I. Arhitectura	
<small>CALITATEA</small> NUME <small>Sef proiect</small> arh. Caterina SILINESCU <small>Proiectat</small> arh. Irina FERCHE <small>Desenat</small> arh. Crist SAVLOVSKI	<small>PLAN PARTER</small> <small>TRONSON 1, 2</small> <small>SITUAȚIE EXISTENȚĂ</small> <small>-RELEVU-</small>	<small>Scara:</small> 1:100 <small>Data:</small> 2028 <small>Rev:</small> 0 <small>Plansa:</small> 1/1	<small>Proiect nr.:</small> G016 <small>Faza:</small> D.A.L.I. Arhitectura <b>A02</b>

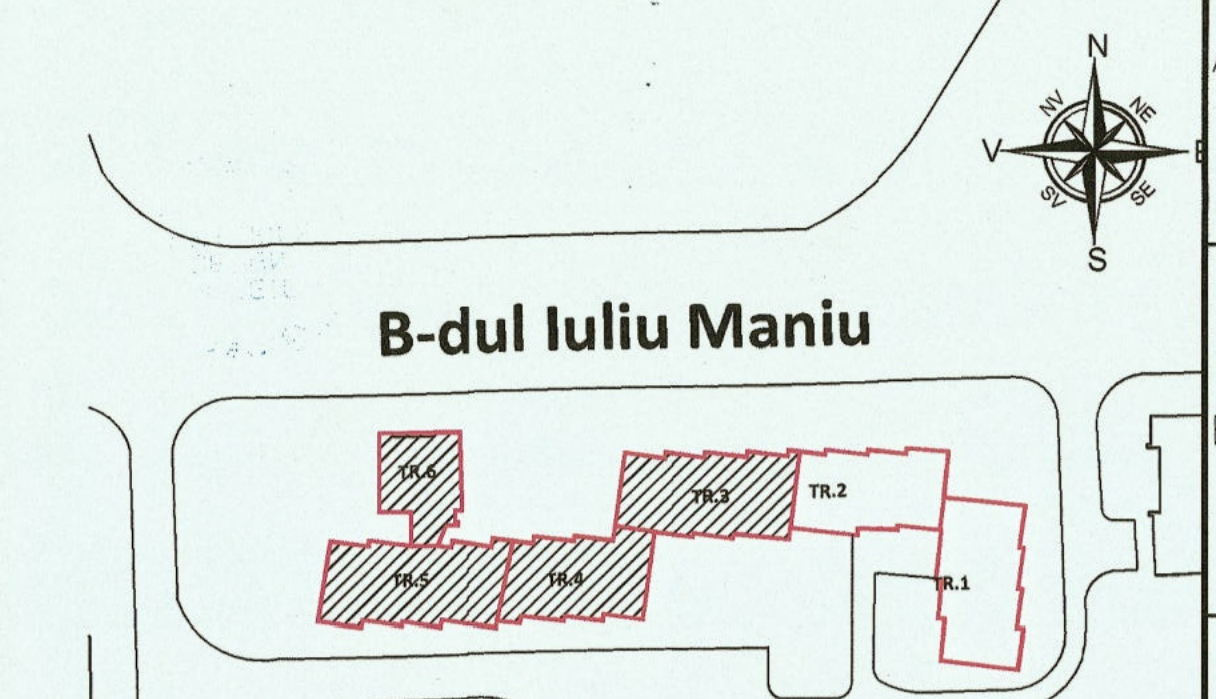

**B-dul Iuliu Maniu**

- LEGENDA:**
- ELEMENTE DIN BETON ARMAT
  - ELEMENTE DIN BETON ARMAT PREFABRICAT
  - ZIDARIE



Soluțiile tehnice și economice cuprinse în prezenta documentație sunt proprietatea intelectuală a S.C. CONCRETE & DESIGN SOLUTIONS S.R.L. Ele pot fi utilizate numai în scopul prevăzut în contract. Documentația nu poate fi reprodusă - integral sau parțial - fără acordul scris al S.C. CONCRETE & DESIGN SOLUTIONS S.R.L.		<b>C027</b>
<b>Asocieri:</b> <b>CONCRETE &amp; DESIGN SOLUTIONS S.R.L.</b> <b>- EURO BUILDING IDEA S.R.L.</b> <small>Sediul social / Punct de lucru:          Str. Giorgino Mendonca nr. 7 A, Corp. C, etaj 2          Email: info@euroidea.com          Tel: 0371 485 404; Fax: 0372 262 222</small>		<b>BENEFICIAR:</b> <b>PRIMARIA SECTOR 6 BUCUREȘTI</b> <small>DESCRIE ȘANPA DE ACCES PENTRU PERSONE CU DIZABILITĂȚI</small> <b>ADRESA: Bloc 21P, Bd. Iuliu Maniu, nr. 17</b>
<b>PLAN PARTER</b> <b>TRONSON 3,4,5,6</b> <b>SITUAȚIE EXISTENTĂ</b> <b>-RELEVU-</b>		Proiect nr.: G016 Faza: D.A.L.L. Arhitectura:
<b>CALITATEA</b> Sef proiect: Proiectat: Desenat:	NUME arh. Caterina SILINESCU arh. Irina FERCHE arh. Crist SAVLOVSCI	Scara: 1:100 Data: 2026 Rev: 0 Planșa: 1/1 <b>A03</b>

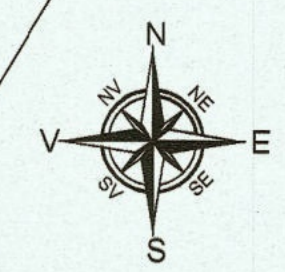

### B-dul Iuliu Maniu

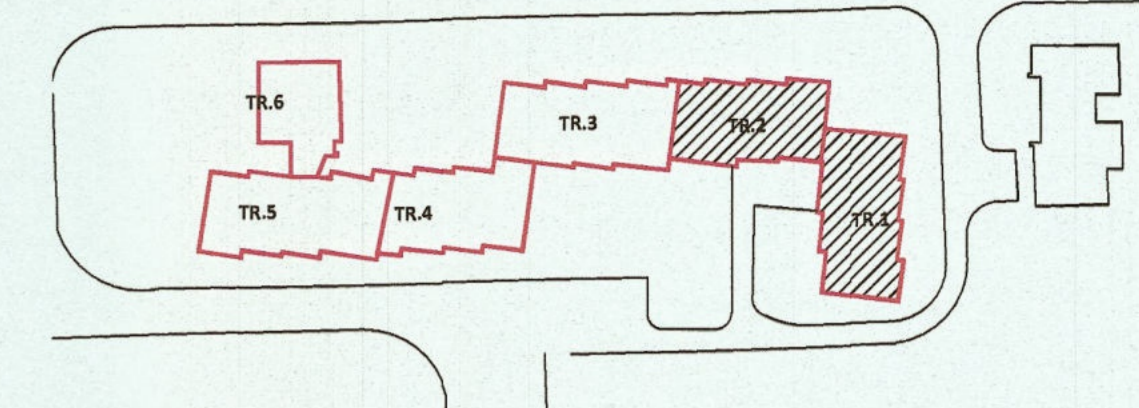

#### LEGENDA:

- ELEMENTE DIN BETON ARMAT
- ELEMENTE DIN BETON ARMAT PREFABRICAT
- ZIDARIE

#### LEGENDA:

- RAMPA PENTRU PERSOANE CU DIZABILITATI
- ALEI EXISTENTE
- POZITIE ARBORI EXISTENTI

#### NOTA DNSH:

La toate lucrarile se va respecta conceptul DNSH - „Do No Significant Harm” (“A nu prejudicia în mod semnificativ”), astfel cum este prevăzut la Articolul 17 din Regulamentul (UE) 2020/852 privind instituirea unui cadru care să faciliteze investițiile durabile, prin crearea unui sistem de clasificare (sau „taxonomie”) pentru activitățile economice durabile din punctul de vedere al mediului.

#### NOTA:

Înainte de începerea lucrărilor, executantul va notifica operatorii de utilități conform condițiilor impuse prin avizele emise, în vederea asigurării asistenței tehnice și supravegherii lucrărilor în zonele cu rețele edilitate existente.

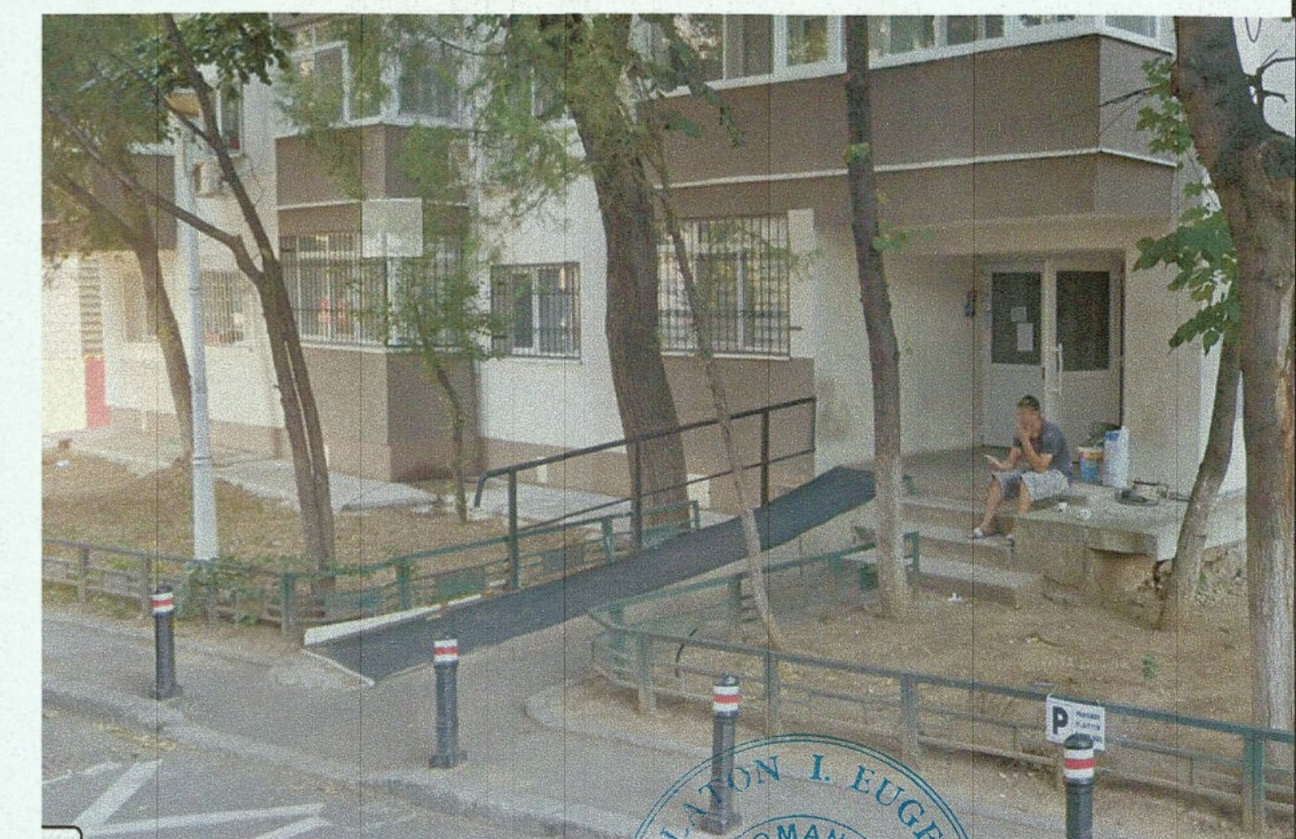

C027

Soluțiile tehnice și economice cuprinse în prezenta documentație sunt proprietatea intelectuală a S.C. CONCRETE & DESIGN SOLUTIONS S.R.L. Ele pot fi utilizate numai în scopul prevăzut în contract. Documentația nu poate fi reprodusă - integral sau parțial - fără acordul scris al S.C. CONCRETE & DESIGN SOLUTIONS S.R.L.

<b>Asocierea CONCRETE &amp; DESIGN SOLUTIONS SRL - EURO BUILDING IDEEA SRL</b> Sediul social / Punct de lucru: Bucuresti, Str. Grigore Maniulescu, nr. 7 A, Corp C - Intreg Email: office@cds.com.ro Tel: 0371 486 404; Fax: 0372 956 76		<b>BENEFICIAR: PRIMARIA SECTOR 6 BUCURESTI</b> EXECUTIE RAMPA DE ACCES PENTRU PERSOANE CU DIZABILITATI <b>ADRESA: Bloc 21P, Bd. Iuliu Maniu, nr. 17</b> Proiect nr.: G016 Fază: D.A.L.I. Arhitectura <b>-PROPUNERE-</b>	
CALITATEA	NUME	DATA	REVIZIUNI
Sef proiect	arh. CATERINA SILINESCU	11/01/2028	0 / 1/1
Proiectat	arh. IRINA FERCHE		
Desenat	arh. CRISTAV SAVLOVSKI		

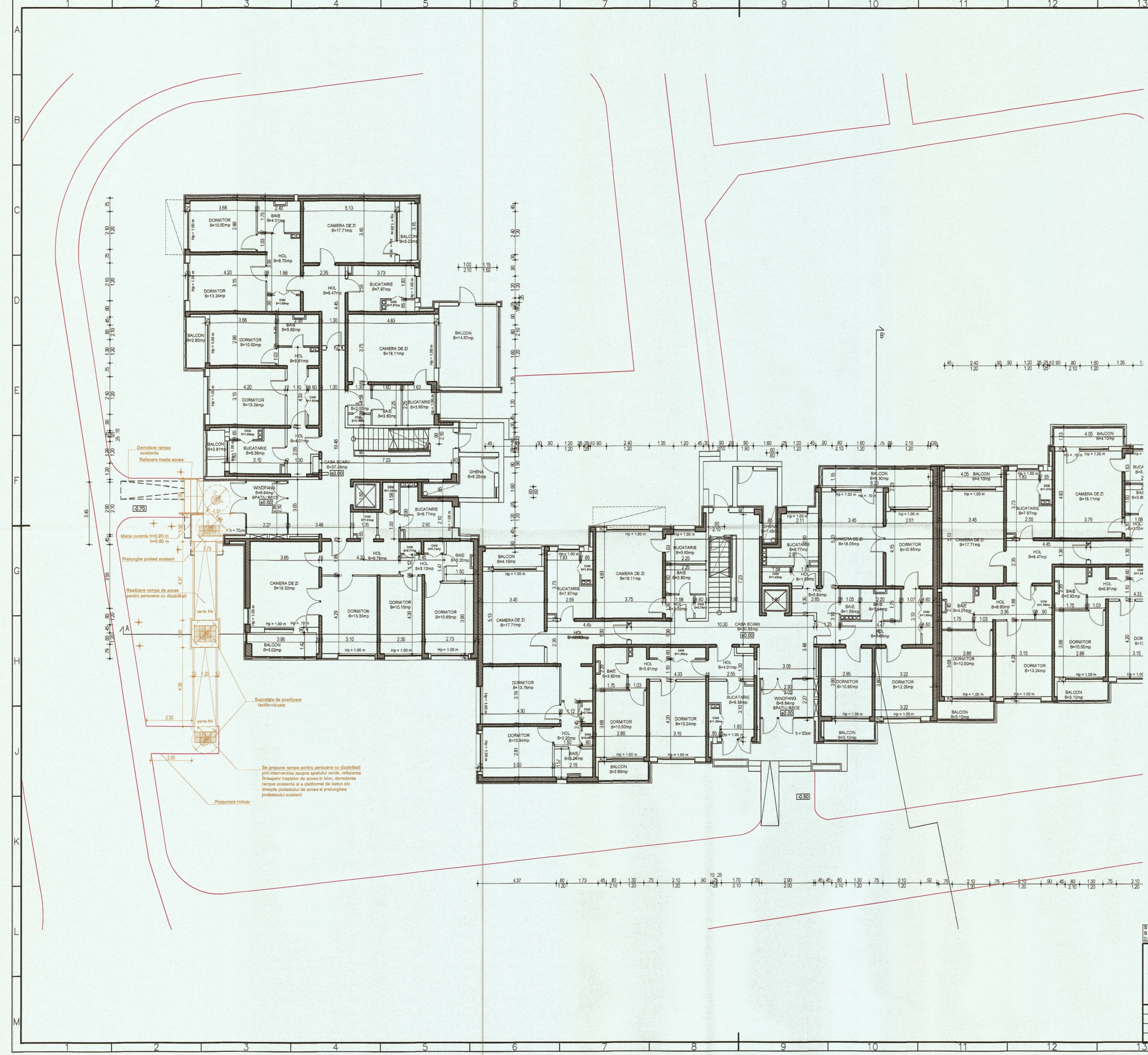

Demolarea rampei existente  
Refacerea treptei acces

Mena curenta h=0.90 m  
h=0.60 m

Prelungirea podest existent

Realizare rampa de acces pentru persoane cu dizabilitati

Suprafata de avertizare tactilo-vizuala

Se propune rampa pentru persoane cu dizabilitati prin intermediul asupra spatului verde, refacerea finisajelor treptelor de acces in bloc, demolarea rampei existente si a platformei de beton din dreptul podestului de acces si prelungirea podestului existent

Propunere trotuar

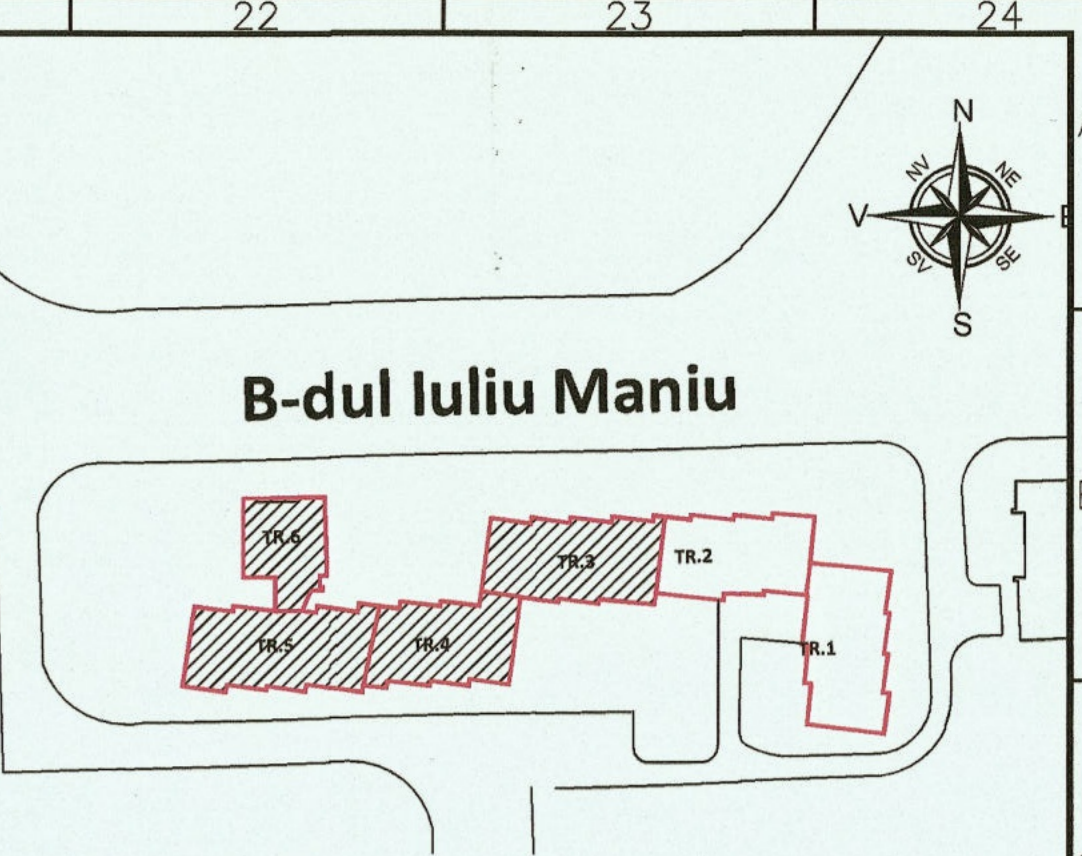
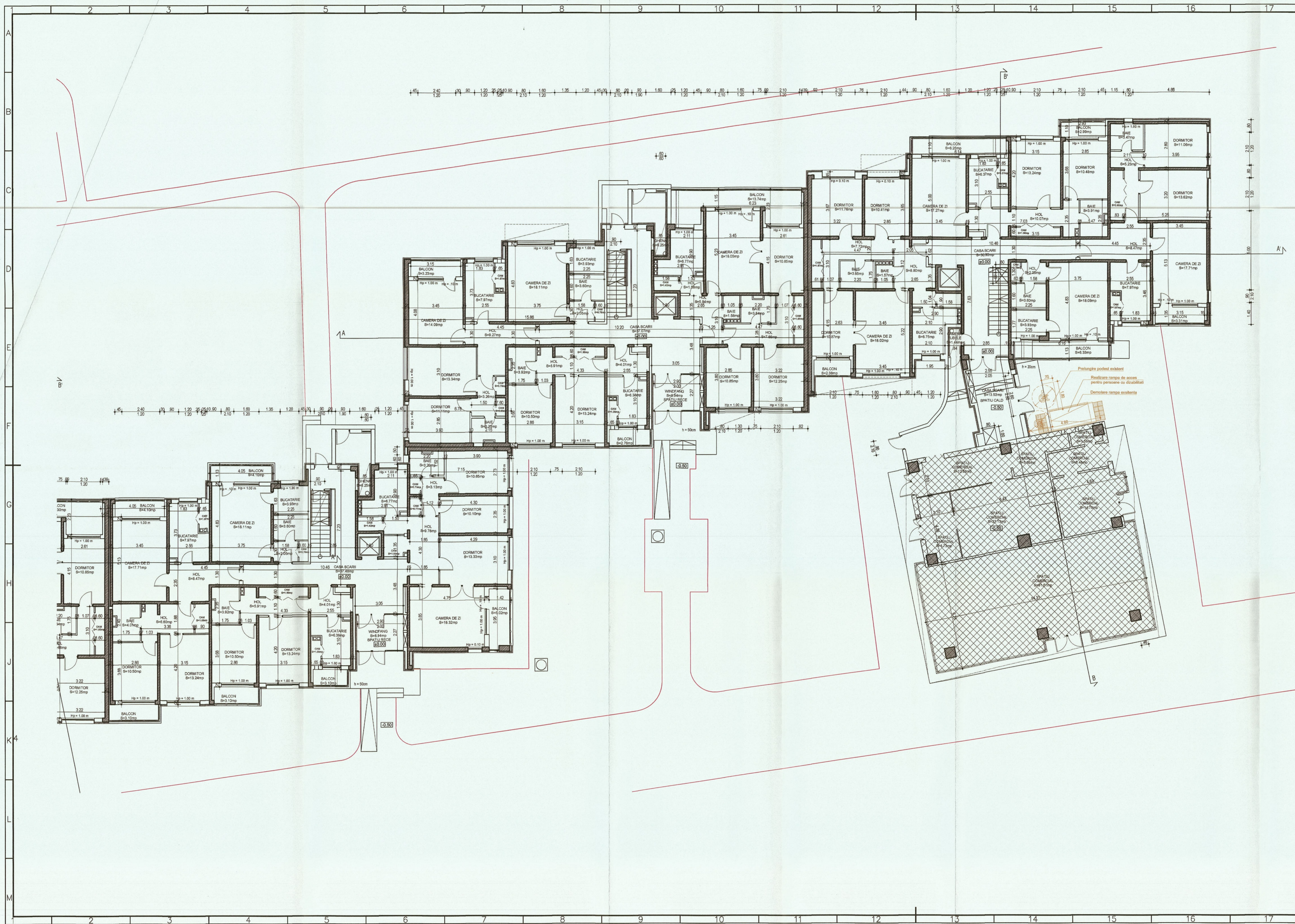

**B-dul Iuliu Maniu**

**LEGENDA:**

- ELEMENTE DIN BETON ARMAT
  - ELEMENTE DIN BETON ARMAT PREFABRICAT
  - ZIDARIE
- LEGENDA:**
- RAMPA PENTRU PERSOANE CU DIZABILITATI
  - ALEI EXISTENTE
  - POZITIE ARBORI EXISTENTI

**NOTA DNSH:**

La toate lucrarile se va respecta conceptul DNSH - „Do No Significant Harm” (“A nu prejudicia în mod semnificativ”), astfel cum este prevăzut la Articolul 17 din Regulamentul (UE) 2020/852 privind instituirea unui cadru care să faciliteze investițiile durabile, prin crearea unui sistem de clasificare (sau „taxonomie”) pentru activitățile economice durabile din punctul de vedere al mediului.

**NOTA:**

Înainte de începerea lucrărilor, executantul va notifica operatorii de utilități conform condițiilor impuse prin avizele emise, în vederea asigurării asistenței tehnice și supravegherii lucrărilor în zonele cu rețele edilitare existente.

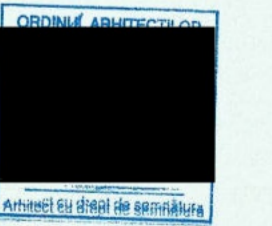

<p><b>Asociația CONCRETE &amp; DESIGN SOLUTIONS SRL - EURO BUILDING IDEA SRL</b></p> <p>Sediul social / Punct de lucru: București, Str. Grigore Mironescu nr. 7 A, Corp. 1, Etaj. 10, Sector 6, București</p> <p>Email: office@cds.ro</p> <p>Tel: 0071 405 914; Fax: 00722 905 78</p>		<p><b>BENEFICIAR:</b> PRIMĂRIA SECTOR 6 BUCUREȘTI</p> <p>DESCRIE: RAMPA DE ACCES PENTRU PERSOANE CU DIZABILITATI</p> <p>ADRESA: Bloc 21P, Bd. Iuliu Maniu, nr. 17</p>	
<p>CALITATEA NUME</p> <p>Self proiect arh. Caterina SILNESCU</p> <p>Proiectat arh. Irina FERCHE</p> <p>Desenat arh. Cress SAVLOVSKI</p>	<p>Scara: 1:100</p> <p>Data: 2026</p> <p>Rev: 0</p> <p>Planșa: 1/1</p>	<p>Proiect nr.: G016</p> <p>Faza: D.A.L.L.</p> <p>Arhitectura: A05</p>	<p><b>C027</b></p> <p>Soluțiile tehnice și economice cuprinse în prezenta documentație sunt proprietatea intelectuală a S.C. CONCRETE &amp; DESIGN SOLUTIONS S.R.L. Ele pot fi utilizate numai în scopul prevăzut în contract. Documentația nu poate fi reprodusă, înscrisă, difuzată, transmisă electronic sau prin orice alt mijloc de comunicație sau în orice alt mod, fără acordul scris al S.C. CONCRETE &amp; DESIGN SOLUTIONS S.R.L.</p>