

PLAN DE SITUATIE scara 1:500

PLAN DE INCADRARE IN ZONA scara 1:2000

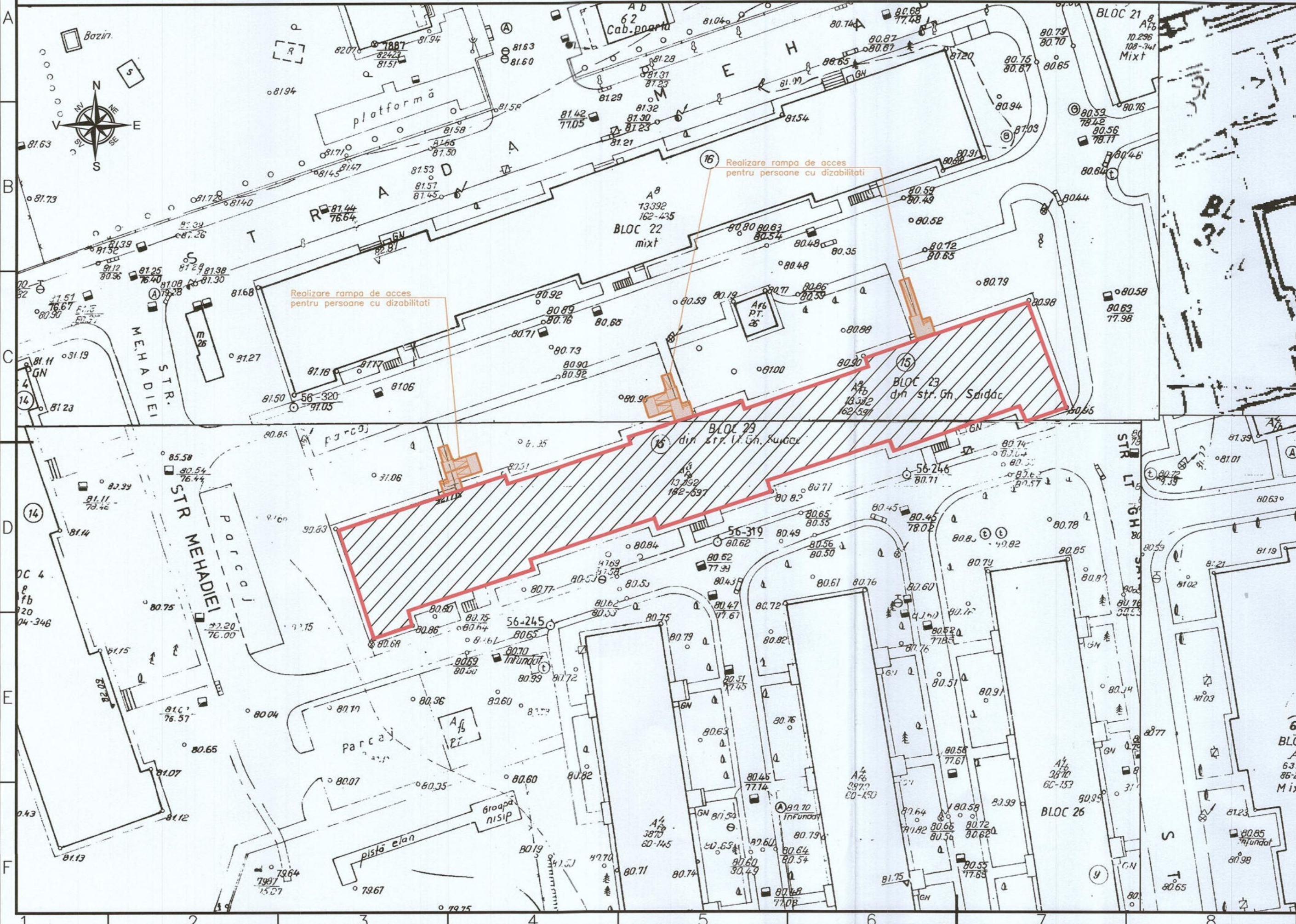

C_035

Solutiile tehnice si economice cuprinse in prezenta documentatie sunt proprietatea intelectuala a S.C. CONCRETE & DESIGN SOLUTIONS S.R.L. Ele pot fi utilizate numai in scopul prevazut in contract. Documentatia nu poate fi reprodusa - integral sau partial - fara acordul scris al S.C. CONCRETE & DESIGN SOLUTIONS S.R.L.

Asocierea: CONCRETE & DESIGN SOLUTIONS SRL - EURO BUILDING IDEEA SRL Sediul social / Punct de lucru: Str. Grigore Manolescu nr. 7 A, Corp C, sector 1, Bucuresti Email: office@cds.ro Tel. 0371 485 404; Fax: 03722 555 78		BENEFICIAR: PRIMARIA SECTOR 6 BUCURESTI EXECUTIE RAMPA DE ACCES PENTRU PERSOANE CU DIZABILITATI ADRESA: Bloc 23, sc. 1-3, Str. Lt. Gheorghe Saida, nr. 15		Proiect nr.: G016 Faza: D.A.L.I. Arhitectura
CALITATEA Sef proiect Proiectat Desenat	NUME arh. Caterina SILINESCU arh. Irina FERCHES arh. Cristi SAVLOVRSCHI	Scara: 500/1:2000 Data: 2026 Rev: 0 Plansa: 1/1	A01 A3.2	

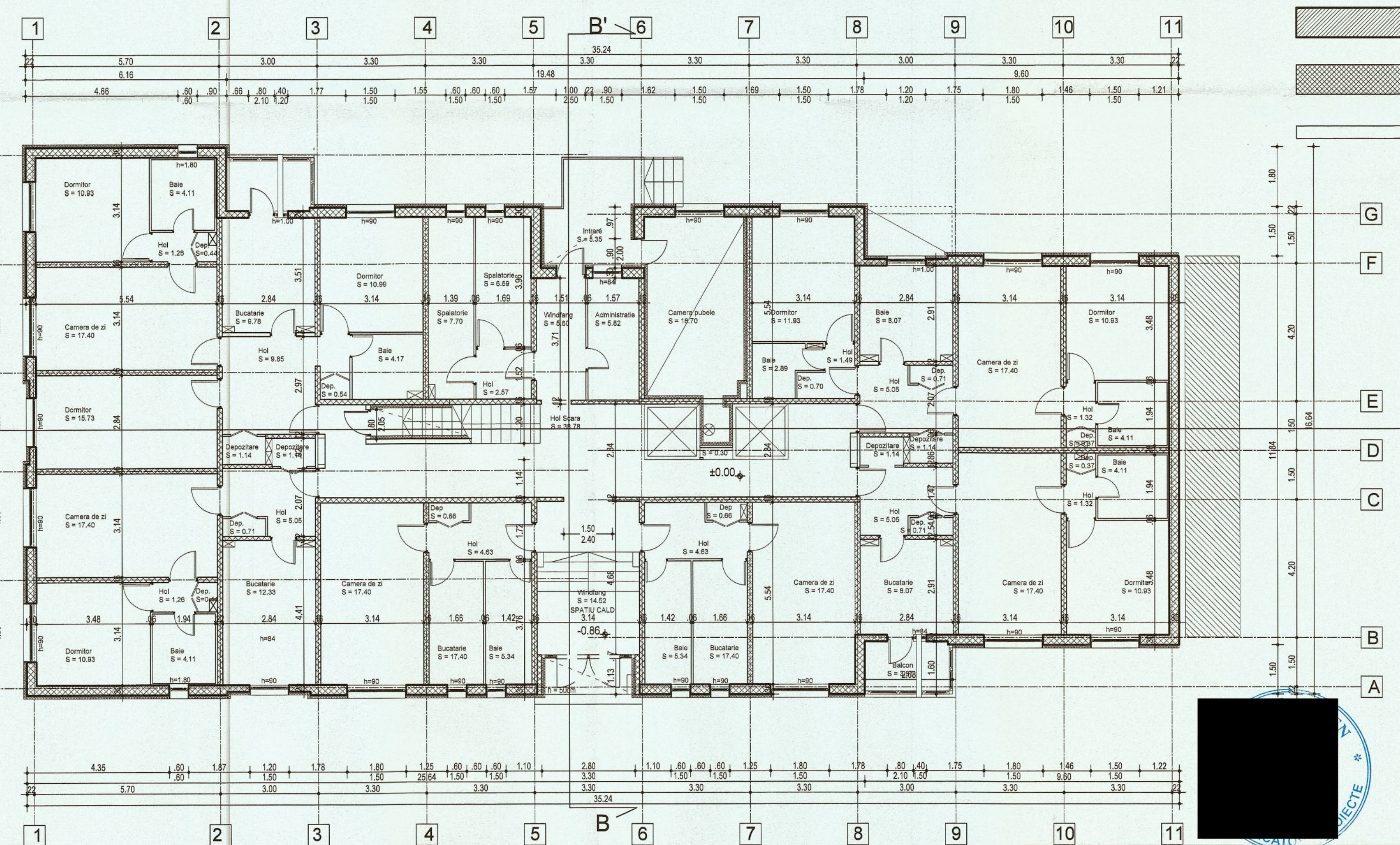
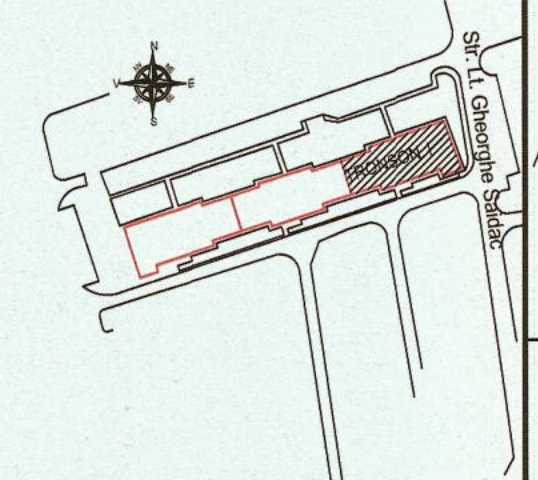

- Beton armat monolit
- Beton armat prefabricat
- Pereti compartimentare



Soluțiile tehnice și economice cuprinse în prezenta documentație sunt proprietatea intelectuală a S.C. CONCRETE & DESIGN SOLUTIONS S.R.L. Ele pot fi utilizate numai în scopul prevăzut în contract. Documentația nu poate fi reproducă - integral sau parțial - fără acordul scris al S.C. CONCRETE & DESIGN SOLUTIONS S.R.L.

Asocierea:
CONCRETE & DESIGN SOLUTIONS SRL
 - EURO BUILDING IDEA SRL
 Sediul social / Punct de lucru:
 Str. Grigore Manolescu nr. 7 A, Corp C, sector 1, București
 Email: office@cds.com.ro
 Tel. 0371 485 404; Fax: 03722 569 788

BENEFICIAR: PRIMARIA SECTOR 6 BUCUREȘTI	
EXECUȚIE RAMPA DE ACCES PENTRU PERSOANE CU DIZABILITĂȚI	
ADRESA: Bloc 23, sc. 1-3, Str. Lt. Gheorghe Saldaș, nr. 15	
PLAN PARTER TRONSON 1 SITUATIE EXISTENTA - RELEVU -	
Proiect nr.: G016	Faza: D.A.L.I.
Arhitectura	
Scara: 1:100	Data: 2026
Rev: 0	Plansa: 1/1

CALITATEA	NUME
Sef proiect	arh. Caterina SILINESCU
Proiectat	arh. Irina FERCHE
Desenat	arh. Cristi SAVLOVSKI

C035

A02

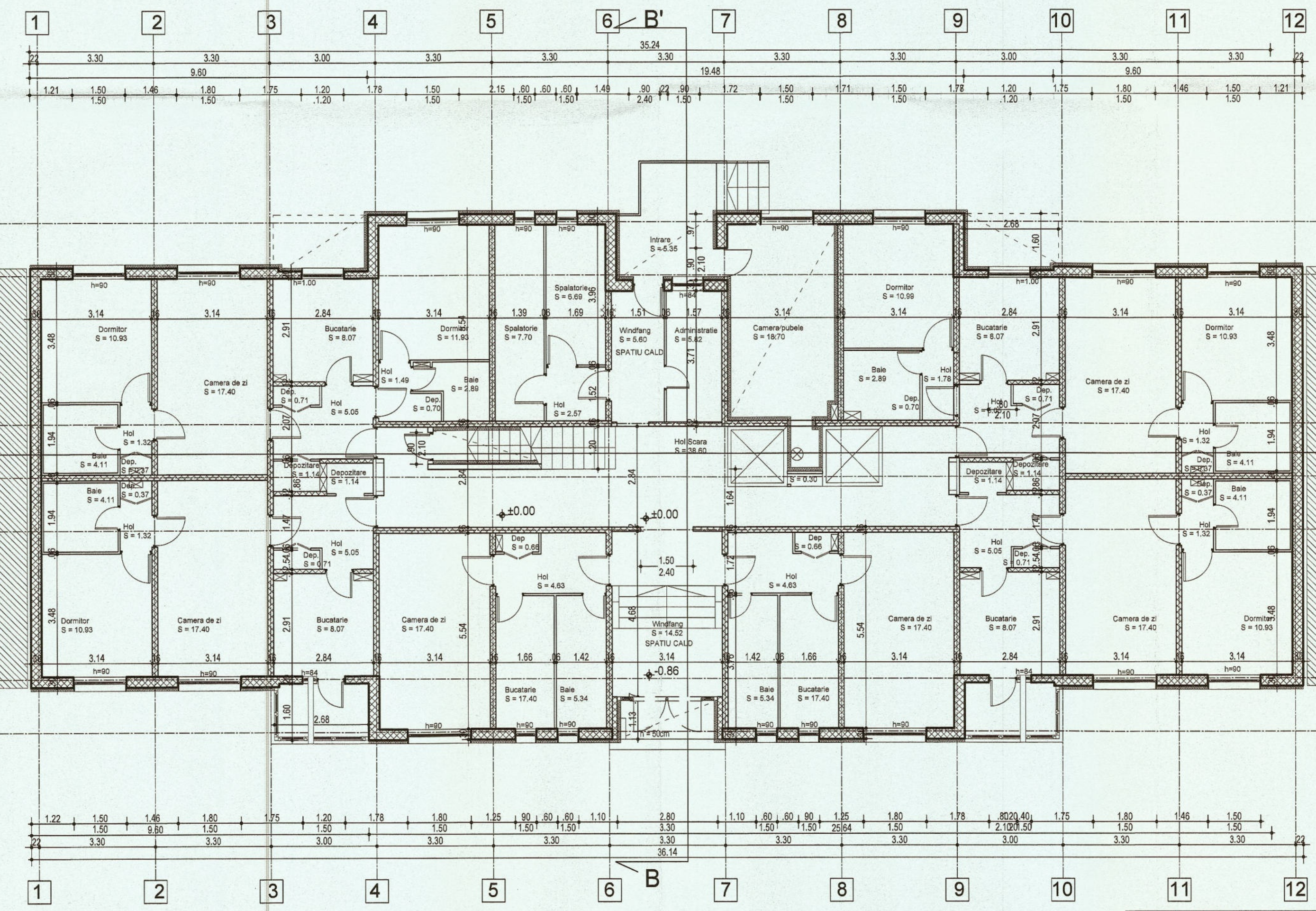
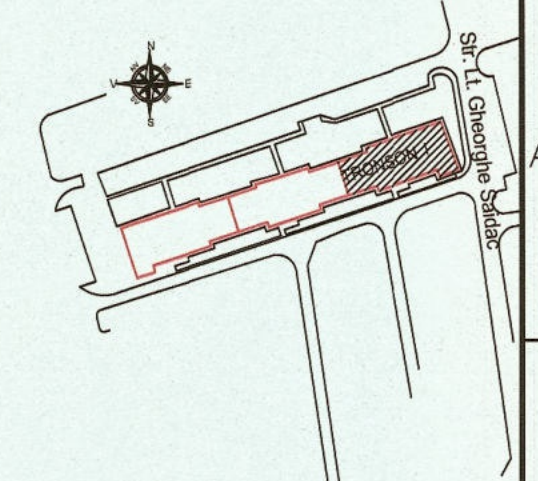

- Beton armat monolit
- Beton armat prefabricat
- Pereti compartimentare

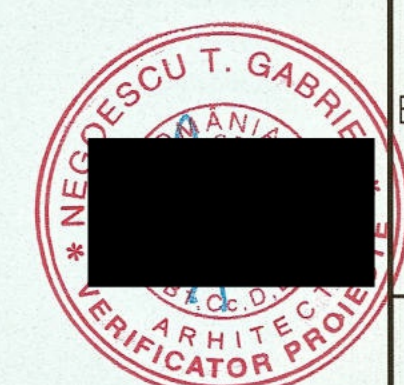

Soluțiile tehnice și economice cuprinse în prezenta documentație sunt proprietatea intelectuală a S.C. CONCRETE & DESIGN SOLUTIONS S.R.L. Ele pot fi utilizate numai în scopul prevăzut în contract. Documentația nu poate fi reprodusă - integral sau parțial - fără acordul scris al S.C. CONCRETE & DESIGN SOLUTIONS S.R.L.

Asocierea:
CONCRETE & DESIGN SOLUTIONS SRL
- EURO BUILDING IDEA SRL

Sediul social / Punct de lucru:
 Str. Grigore Manolescu nr. 7 A, Corp C, sector 6, București
 Email: office@cds.com.ro
 Tel. 0371 485 404; Fax: 03722 555 78

BENEFICIAR: PRIMARIA SECTOR 6 BUCUREȘTI

EXECUTIE RAMPA DE ACCES PENTRU PERSOANE CU DIZABILITATI
 ADRESA: Bloc 23, sc. 1-3, Str. Lt. Gheorghe Săldac, nr. 15

PLAN PARTIER
TRONSON 2
SITUATIE EXISTENTA
- RELEVU -

Scara:	Data:	Rev:	Plansa:
1:100	2026	0	1/1

CALITATEA	NUME
Sef proiect	arh. Caterina SILINESCU
Proiectat	arh. Irina FERCHE
Desenat	arh. Cristi SAVLOVSKI

C035

A03

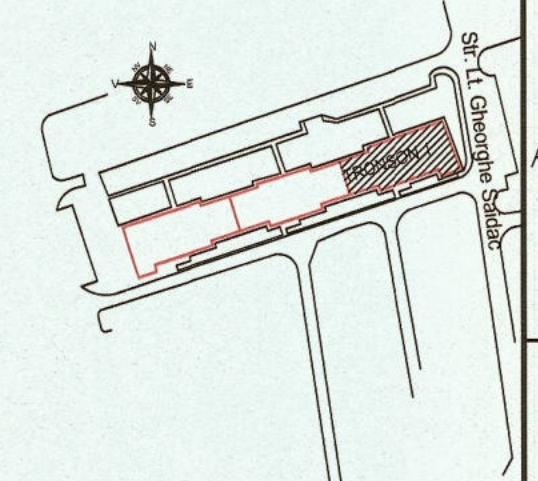

- Beton armat monolit
- Beton armat prefabricat
- Pereti compartimentare

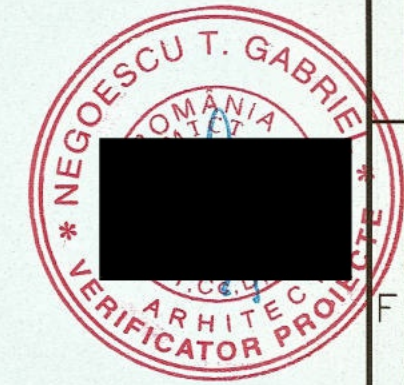
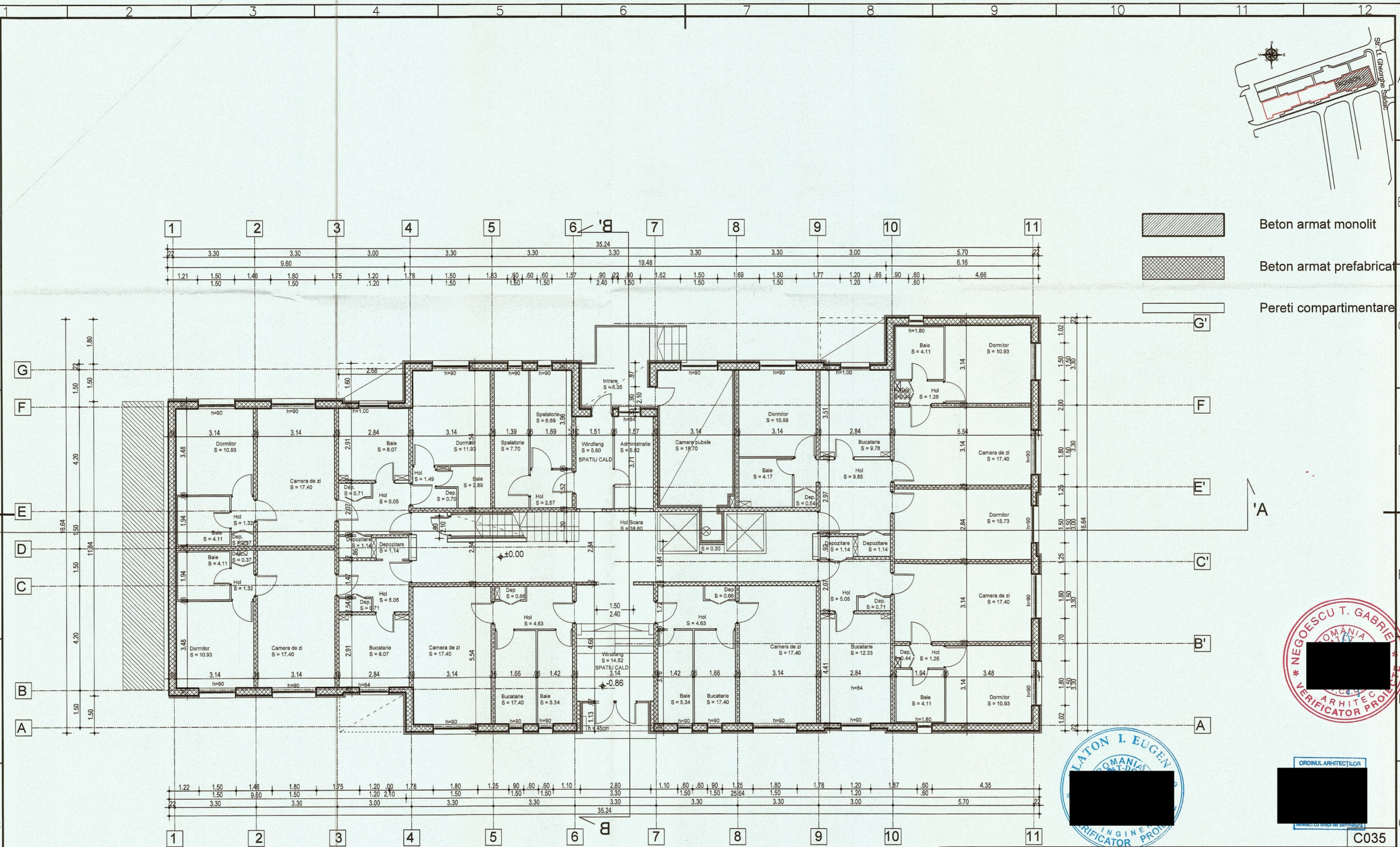

Soluțiile tehnice și economice cuprinse în prezenta documentație sunt proprietatea intelectuală a S.C. CONCRETE & DESIGN SOLUTIONS S.R.L. Ele pot fi utilizate numai în scopul prevăzut în contract. Documentația nu poate fi reproducă - integral sau parțial - fără acordul scris al S.C. CONCRETE & DESIGN SOLUTIONS S.R.L.

Asocierea: SOCIETATEA CONCRETE & DESIGN SOLUTIONS SRL
- EURO BUILDING IDEA SOLUTIONS -
 Sediul social / Punct de lucru:
 Str. Grigore Manolescu nr. 7 A, Corp C, sector 1, București
 Email: office@cds.com.ro
 Tel. 0371 485 404; Fax: 03722 556 74

BENEFICIAR: PRIMARIA SECTOR 6 BUCUREȘTI

EXECUTIE RAMPA DE ACCES PENTRU PERSOANE CU DIZABILITATI
 ADRESA: Bloc 23, sc. 1-3, Str. Lt. Gheorghe Saldaic, nr. 15

PLAN PARTER TRONSON 3 SITUATIE EXISTENTA - RELEVU -

Proiect nr.: G016
 Faza: D.A.L.I.
 Arhitectura

CALITATEA	NUME
Sef proiect	arh. Caterina SILINESCU
Proiectat	arh. Irina FERCHE
Desenat	arh. Cristi SAVLOVSKI

Scara:	Data:	Rev:	Plansa
1:100	2026	0	1/1

C035

A2

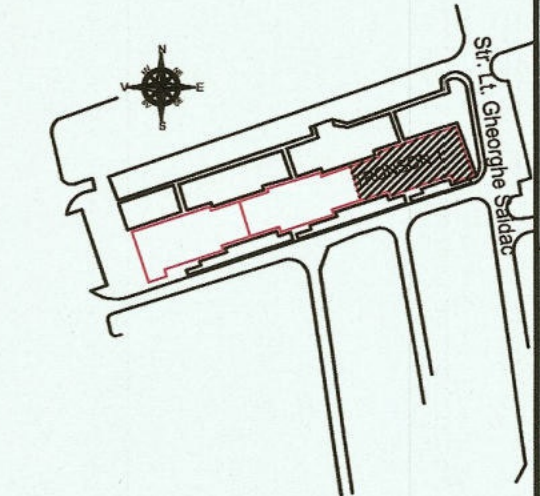
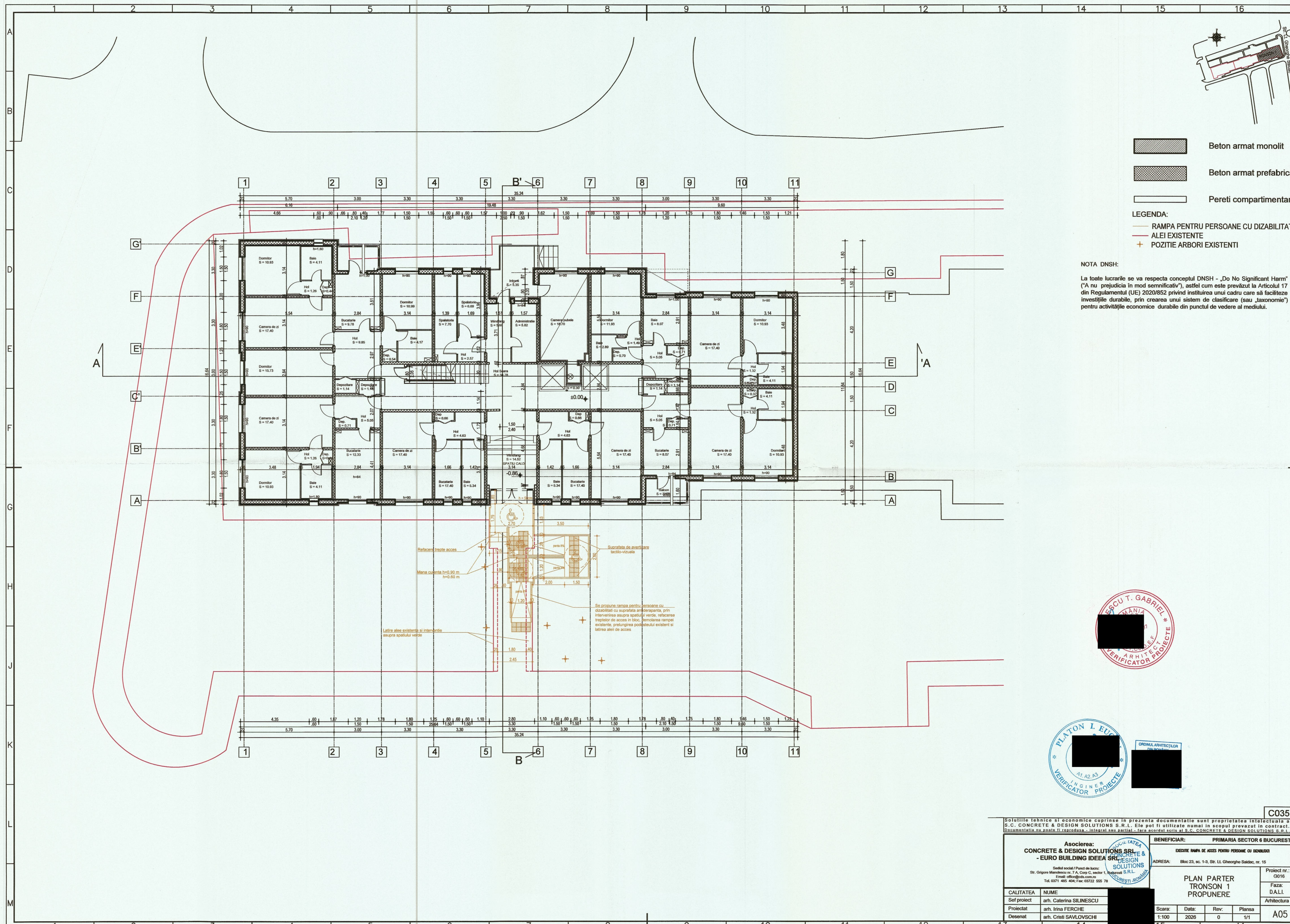

- Beton armat monolit
 - Beton armat prefabricat
 - Pereti compartimentare
- LEGENDA:
- RAMPA PENTRU PERSOANE CU DIZABILITATI
 - ALEI EXISTENTE
 - POZITIE ARBORI EXISTENTI

NOTA DNSH:
 La toate lucrarile se va respecta conceptul DNSH - „Do No Significant Harm” (“A nu prejudicia in mod semnificativ”), astfel cum este prevazut la Articolul 17 din Regulamentul (UE) 2020/852 privind instituirea unui cadru care sa faciliteze investitiile durabile, prin crearea unui sistem de clasificare (sau „taxonomie”) pentru activitatile economice durabile din punctul de vedere al mediului.

Se propune rampa pentru persoanele cu dizabilitati cu suprafata antiderapanta, prin interventia asupra spatului verde, reafacerea treptelor de acces in bloc, demontarea rampei existente, prelungirea podestului existent si latirea aleii de acces.

Latina alea existenta si interventie asupra spatului verde

Suprafata de avertizare tactilo-vizuala

Mane curenta h=0.90 m h=0.60 m

Reafacere trepte acces

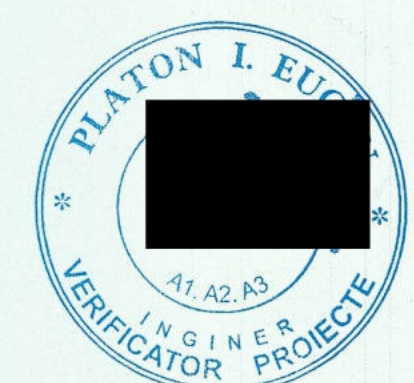

C035

Solutiile tehnice si economice cuprinse in prezenta documentatie sunt proprietatea intelectuala a S.C. CONCRETE & DESIGN SOLUTIONS S.R.L. Ele pot fi utilizate numai in scopul prevazut in contract. Documentatia nu poate fi reproducata, integral sau partial - fara acordul scris al S.C. CONCRETE & DESIGN SOLUTIONS S.R.L.

Asocierea: CONCRETE & DESIGN SOLUTIONS S.R.L. -EURO BUILDING IDEA SRL- Sediul social / Punct de lucru: Str. Gligore Manolescu nr. 7 A, Corp C, sector 1, Bucuresti Email: office@euro-concrete.com.ro Tel. 0371 485 404; Fax: 03722 555 78		BENEFICIAR: PRIMARIA SECTOR 6 BUCURESTI DEZBUTE RAMPA DE ACCES PENTRU PERSOANE CU DIZABILITATI ADRESA: Bloc 23, sc. 1-3, Str. Lt. Gheorghe Saldaea, nr. 15	
CALITATEA NUME Sef proiect arh. Caterina SILINESCU Proiectat arh. Irina FERCHES Desenat arh. Cris SAVLOVSCHI		Project nr.: G016 Faza: D.A.L.L. Arhitectura Scara: 1:100 Data: 2026 Rev: 0 Plansa: 1/1 A05	

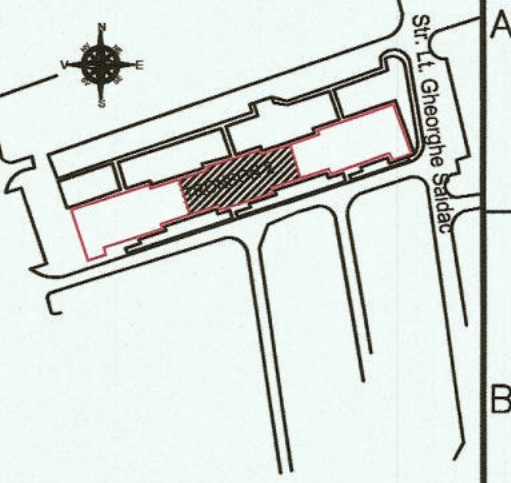
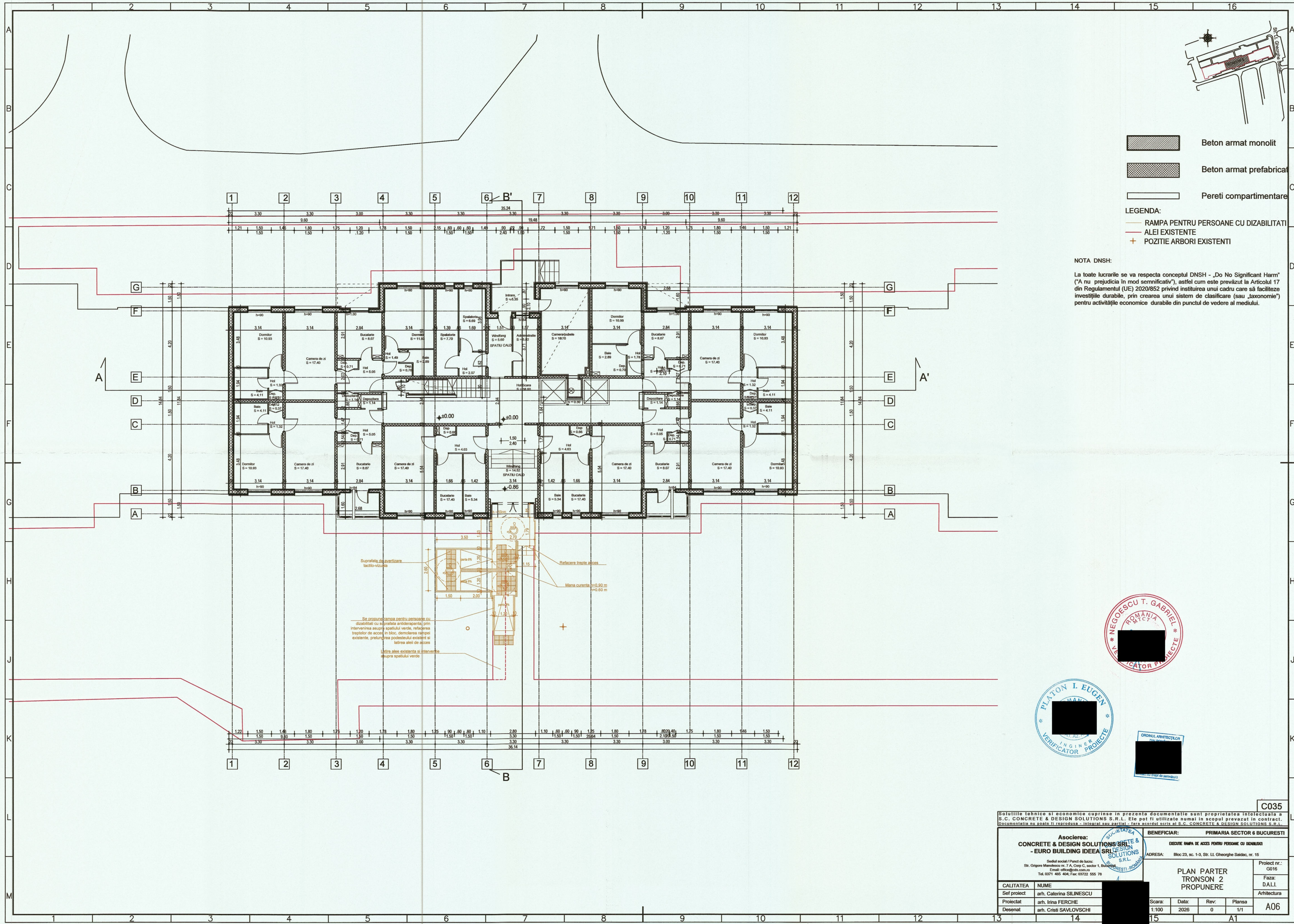

- LEGENDA:**
- Beton armat monolit
 - Beton armat prefabricat
 - Pereti compartimentare
 - RAMPA PENTRU PERSOANE CU DIZABILITATI
 - ALEI EXISTENTE
 - POZITIE ARBORI EXISTENTI

NOTA DNSH:
 La toate lucrarile se va respecta conceptul DNSH - „Do No Significant Harm” (“A nu prejudicia in mod semnificativ”), astfel cum este prevazut la Articolul 17 din Regulamentul (UE) 2020/852 privind instituirea unui cadru care sa faciliteze investitiile durabile, prin crearea unui sistem de clasificare (sau „taxonomie”) pentru activitatile economice durabile din punctul de vedere al mediului.

Se propune rampa pentru persoane cu dizabilitati cu suprafata antiderapanta prin interventia asupra spatului verde, reafacerea treptilor de acces in bloc, demontarea rampelor existente, prelungirea podestului existent si latirea aleii de acces.

Latirea aleii existente si interventia asupra spatului verde.

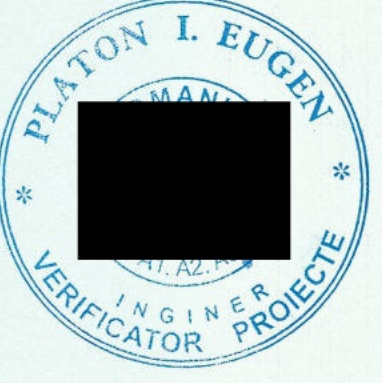

C035

Solutiile tehnice si economice cuprinse in prezenta documentatie sunt proprietatea intelectuala a S.C. CONCRETE & DESIGN SOLUTIONS S.R.L. Ele pot fi utilizate numai in scopul prevazut in contract. Documentatia nu poate fi reproducuta - integral sau partial - fara acordul scris al S.C. CONCRETE & DESIGN SOLUTIONS S.R.L.

Asocierea: CONCRETE & DESIGN SOLUTIONS S.R.L. -EURO BUILDING IDEA SRL- <small>Societate cu raspundere limitata</small> <small>Sediul social / Pand de lucru:</small> <small>Str. Grigore Manolescu nr. 7 A, Corp C, sector 1, Bucuresti</small> <small>Email: office@cds.com.ro</small> <small>Tel. 0371 465 404; Fax: 03722 555 78</small>		BENEFICIAR: PRIMARIA SECTOR 6 BUCURESTI <small>DEZINTE RAMPĂ DE ACCES PENTRU PERSOANE CU DIZABILITATI</small> <small>ADRESA: Bloc 23, sc. 1-3, Str. Lt. Gheorghe Saldaș, nr. 15</small>	
Proiectat: arh. Irina FERCHE		Proiect nr.: G016 Faza: DALL Arhitectura	
Desenat: arh. Cristi SAVLOVSKI		Scara: 1:100 Data: 2026 Rev: 0 Plansa: 1/1 A06	

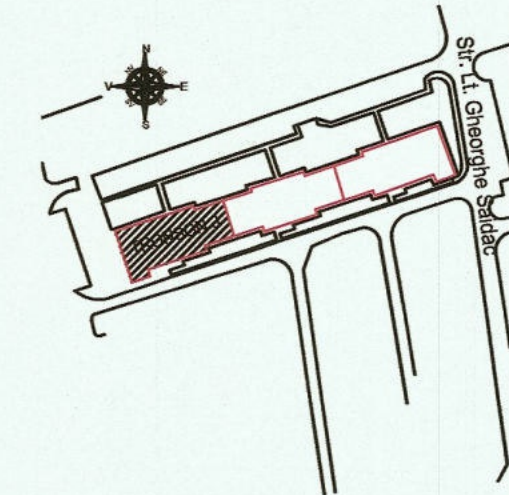
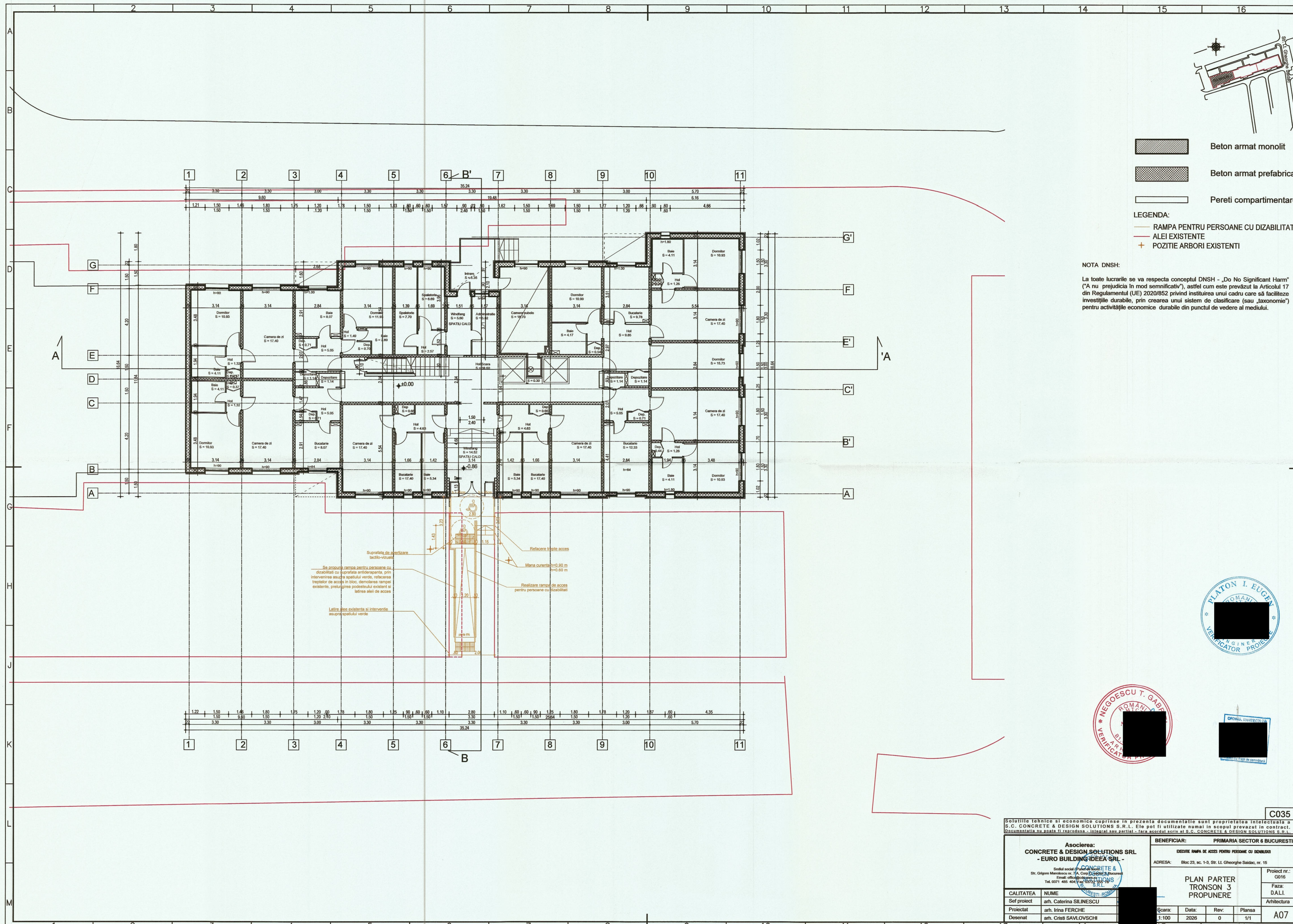

- LEGENDA:**
- Beton armat monolit
 - Beton armat prefabricat
 - Pereti compartimentare
 - RAMPA PENTRU PERSOANE CU DIZABILITATI
 - ALEI EXISTENTE
 - POZITIE ARBORI EXISTENTI

NOTA DNSH:
 La toate lucrarile se va respecta conceptul DNSH - „Do No Significant Harm” (“A nu prejudicia in mod semnificativ”), astfel cum este prevazut la Articolul 17 din Regulamentul (UE) 2020/852 privind instituirea unui cadru care sa faciliteze investitiile durabile, prin crearea unui sistem de clasificare (sau „taxonomie”) pentru activitatile economice durabile din punctul de vedere al mediului.

Suprafata de planificare tactilo-vizuala
 Se propune rampa pentru persoane cu dizabilitati cu suprafata antiderapanta, prin interventia asupra spatului verde, refacerea treptilor de acces in bloc, demolarea rampei existente, prelungirea podestului existent si latirea aleii de acces
 Latire alei existente si interventie asupra spatului verde
 Refacere siplu de acces
 Manca curenta h=0,60 m
 Realizare rampa de acces pentru persoane cu dizabilitati



C035

Solitiile tehnice si economice cuprinse in prezenta documentatie sunt proprietatea intelectuala a S.C. CONCRETE & DESIGN SOLUTIONS S.R.L. Ele pot fi utilizate numai in scopul prevazut in contract. Documentatiile nu poate fi reprodusa - integral sau partial - fara acordul scris al S.C. CONCRETE & DESIGN SOLUTIONS S.R.L.

Asocierea: CONCRETE & DESIGN SOLUTIONS SRL - EURO BUILDING IDEA SRL - Sediul social / Sucursala: Bucuresti Str. Gheorghe Marescu nr. 7A, Corp D Email: office@concrete.ro Tel: 0371 485 404 / Fax: 0372 188 111		BENEFICIAR: PRIMARIA SECTOR 6 BUCURESTI DEZURE RAMPĂ DE ACCES PENTRU PERSOANE CU DIZABILITATI ADRESA: Bloc 23, sc. 1-3, Str. Lt. Gheorghe Saldaș, nr. 15	
CALITATEA Sef proiect arh. Caterina SILINESCU Proiectat arh. Irina FERCHE Desenat arh. Cristi SAVLOVSCHI		Proiect nr.: G016 Faza: DALL Arhitectura Scară: 1:100 Data: 2026 Rev: 0 Planșă: 1/1 A07	